



TLAXCALA
LXV LEGISLATURA

**ANTEPROYECTO DE
PRESUPUESTO DE EGRESOS
EJERCICIO FISCAL 2025**

30 DE SEPTIEMBRE 2024.



ÍNDICE



No. **FORMATOS PROGRAMÁTICOS 2025**

1.-	Transformación Deseada	PP-FM-03-00
2.-	Árbol del Problema	PP-FM-04-00
3.-	Mapa de Relaciones	PP-FM-05-00
4.-	Matriz de expectativas y Fuerzas	PP-FM-06-00
5.-	Árbol de Objetivos	PP-FM-07-00
6.-	Acciones	PP-FM-08-00
7.-	Alternativas	PP-FM-09-00
8.-	Ficha de Indicador	PP-FM-0B-02
9.-	Riesgos	PP-FM-0E-01
10.-	Metas	PP-FM-0F-01
11.-	Metas Trimestrales	PP-FM-0G-01
12.-	Ficha de Proyecto	PP-FM-0H-03
13.-	Programa Operativo Anual	PP-FM-0I-00



GOBIERNO DEL ESTADO DE TLAXCALA
 ANTEPROYECTO DE PRESUPUESTO DE EGRESOS 2025
 SITUACIÓN DESEADA



Organismo: **1 Poder Legislativo**

Diagnóstico (Situación Actual)

Continuar con el proceso de actualización y armonización de la Legislación Local, conforme al contexto nacional y local, en los aspectos económicos, sociales, culturales y políticos.

Elaboró

Lic. Gonzalo Guízar Vázquez
 Secretario Administrativo



TLAXCALA
 LXV LEGISLATURA

SECRETARÍA
 ADMINISTRATIVA

Los titulares de las dependencias y entidades o instituciones que reciben recursos directamente responsables de la ejecución de sus proyectos.

Transformación Deseada

Establecer una Legislación acorde al contexto del Estado, que coadyuve a transformar el desarrollo los sectores económicos, sociales, culturales y políticos y se genere una mejor calidad de vida de los ciudadanos.

Autorizó

Dip. Vicente Martínez Pérez
 Presidente del Comité de Administración



TLAXCALA
 LXV LEGISLATURA

COMITÉ DE
 ADMINISTRACIÓN



Organismo:
 Unidad Responsable:
 Proyecto:

1 Poder Legislativo
 Secretaría Parlamentaria
 Fortalecimiento al Desarrollo Parlamentario

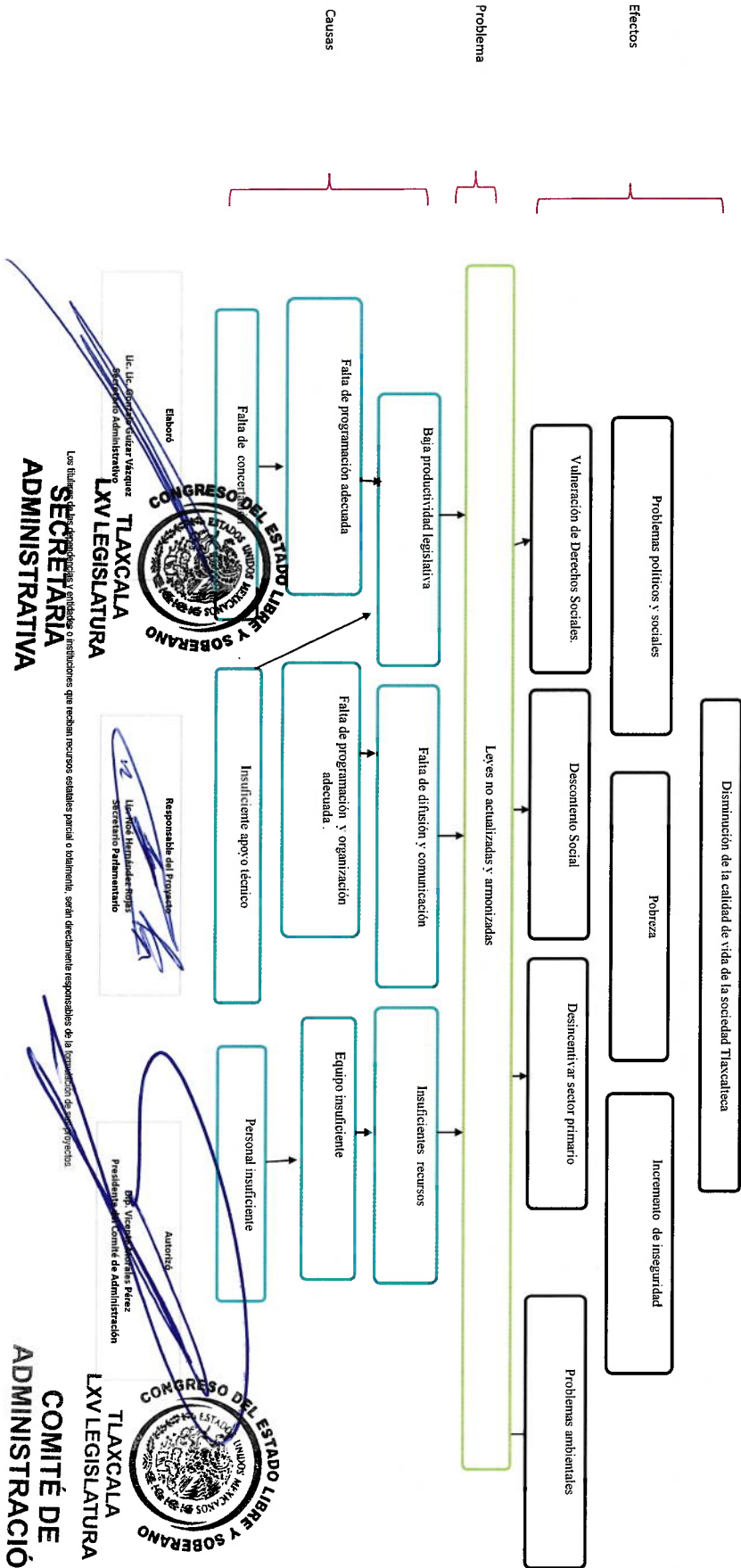

CONGRESO DEL ESTADO LIBRE Y SOBERANO
 TLAXCALA
 LXV LEGISLATURA

Uc. Lic. Gloria Cruz Vélez
 Secretario Administrativo

Embudo

Los datos de identificación, análisis, estudio o modificaciones que reciban recursos estatales parciales o totalmente, serán directamente responsables de la tramitación de sus proyectos.

Responsable del Proyecto
 Lic. Víctor Hernández Rojas
 Secretario Parlamentario

CONGRESO DEL ESTADO LIBRE Y SOBERANO
 TLAXCALA
 LXV LEGISLATURA

Comité de Administración

Dr. Víctor Manuel Pérez
 Presidente del Comité de Administración

Autoría

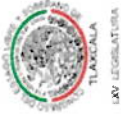

GOBIERNO DEL ESTADO DE TLAXCALA
ANTEPROYECTO DE PRESUPUESTO DE EGRESOS 2025
ANÁLISIS DE INVOLUCRADOS



Organismo:	1 Poder Legislativo
Unidad Responsable:	Secretaría Parlamentaria
Proyecto:	Fortalecimiento al Desarrollo Parlamentario

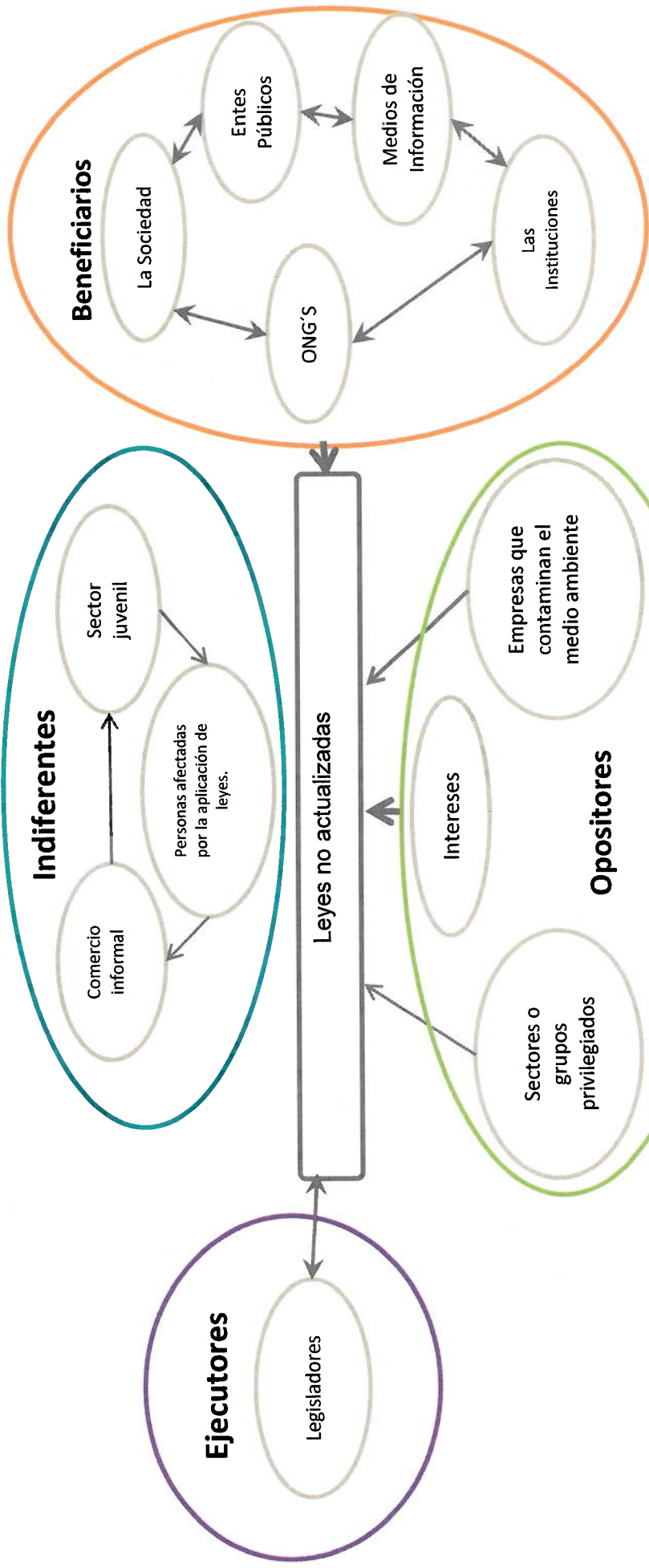

Elaboró
 Lic. Gonzalo Guízar Vázquez
 Secretario Administrativo
 Tlaxcala
 Congreso del Estado Libre y Soberano

Responsable del Proyecto
 Lic. Noé Hernández Rojas
 Secretario Parlamentario

Autorizó
 Dip. Vicente Morales Pérez
 Presidente del Comité de Administración
 Tlaxcala
 Congreso del Estado Libre y Soberano

Los titulares de las dependencias y entidades o instituciones estatales parciales o totalmente, serán directamente responsables de la formulación de sus proyectos.

SECRETARÍA ADMINISTRATIVA

COMITÉ DE ADMINISTRACIÓN
 PP-FM-05-00



GOBIERNO DEL ESTADO DE TLAXCALA
 ANTEPROYECTO DE PRESUPUESTO DE EGRESOS 2025
 MATRIZ DE EXPECTATIVAS Y FUERZAS



Organismo: 1 Poder Legislativo
 Unidad Responsable: Secretaría Parlamentaria
 Proyecto: Fortalecimiento al Desarrollo Parlamentario

GRUPO	INTERES O EXPECTATIVA	VALENCIA	FUERZA	RESULTANTE
Indiferentes				
Comercio Informal	No quieren leyes	-	4	-4
Sector Juvenil	Falta de interes	-	3	-3
Personas afectadas por la aplicación de leyes	No obedecen las leyes	-	5	-5
Ejecutores				
Legisladores	Desarrollo y actualizacion de leyes	+	5	5
Opositores				
Intereses	Cuidar los beneficios	-	2	-2
Sectores o grupos privilegiados	Cuidar los intereses de los integrantes de grupos privilegiados	-	3	-3
Empresas que contaminan el medio ambiente	No estar vigilados en sus actividades	-	3	-3
Beneficiarios				
La sociedad	Tener leyes que ayuda a tener una mejor calidad de vida	+	5	5
Entes Públicos	Tener leyes que determinen su funcionamiento	+	5	5
Medios de Información	Tener leyes que protejan su trabajo	+	3	3
Las Instituciones	Tener leyes que determinen su funcionamiento	+	5	5
ONG'S	Tener leyes para protegerse	+	5	5
RESULTADO				8

Elaboró
 Lic. Gonzalo...
 Secretario Administrativo

Responsable del Proyecto
 Lic. Noe Hernández Rojas
 Secretario Parlamentario

Autorizó
 Dip. Aceste Morales Pérez
 Presidente del Comité de Administración

TLAXCALA
 LXV LEGISLATURA
 SECRETARÍA
 ADMINISTRATIVA

CONGRESO DEL ESTADO LIBRE Y SOBERANO
 TLAXCALA
 LXV LEGISLATURA
 COMITÉ DE
 ADMINISTRACIÓN

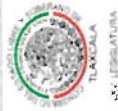

CONGRESO DEL ESTADO DE TLAXCALA
 ANTEPROYECTO DE PRESUPUESTO DE EGRESOS 2025 ÁRBOL
 DE OBJETIVOS



Dependencia o Entidad:
 Unidad Responsable:
 Proyecto:

1 Poder Legislativo
 Secretaría Parlamentaria
 Fortalecimiento al Desarrollo Parlamentario

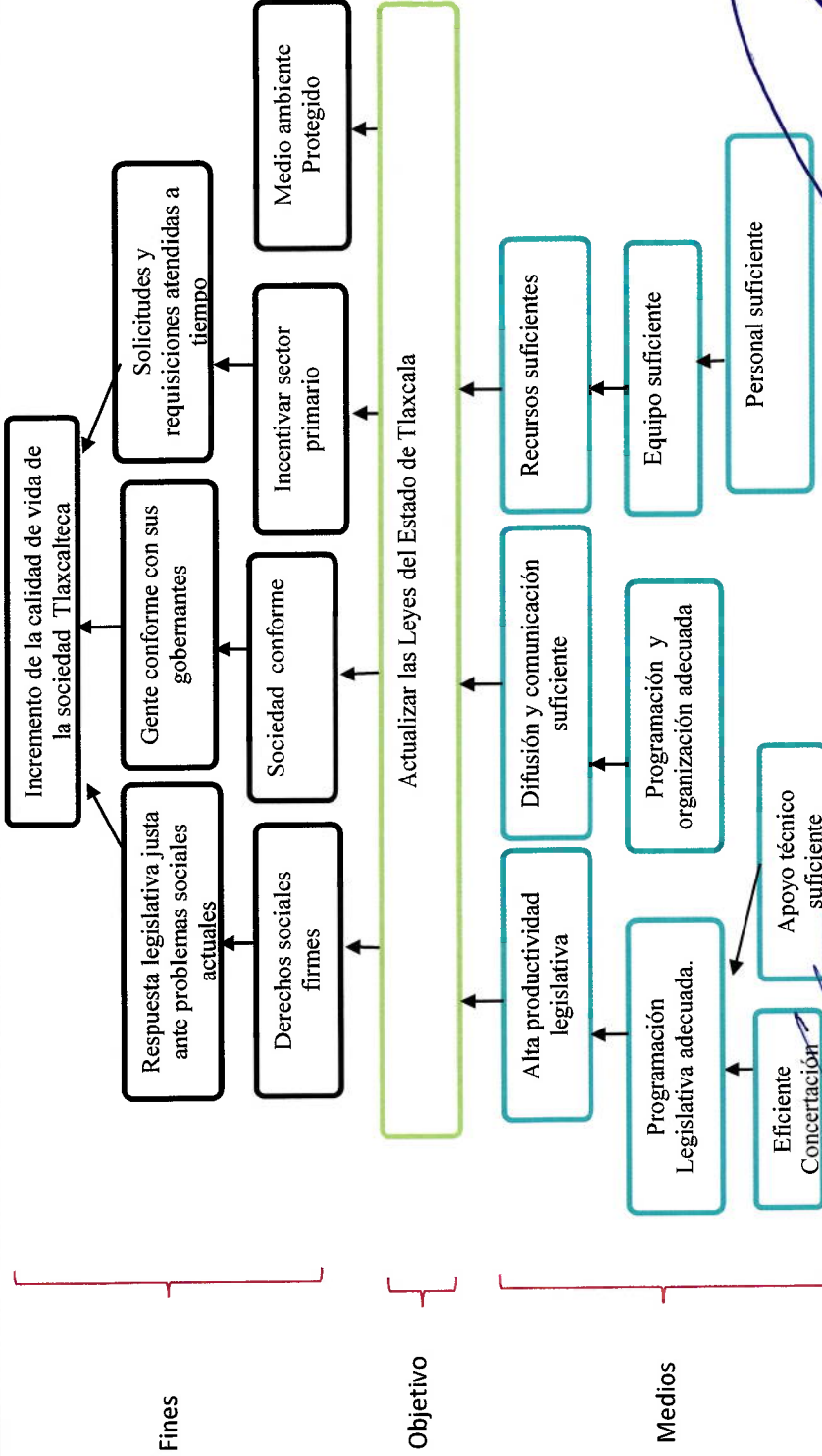

Elaboró
 Lic. Gonzalo Guízar Vázquez
 Secretario Administrativo

Responsable del Proyecto
 Lic. Noé Hernández Rojas
 Secretario Parlamentario

Autorizó
 Dip. Vicente Morales Pérez
 Presidente del Comité de Administración



Los titulares de las dependencias y entidades o institutos de las dependencias estatales parcial o totalmente, serán directamente responsables de la formulación de sus proyectos.

TLAXCALA
 LXV LEGISLATURA
 SECRETARÍA ADMINISTRATIVA

TLAXCALA
 LXV LEGISLATURA
 COMITÉ DE ADMINISTRACIÓN



Organismo:	1 Poder Legislativo
Unidad Responsable:	Secretaría Parlamentaria
Proyecto:	Fortalecimiento al Desarrollo Parlamentario

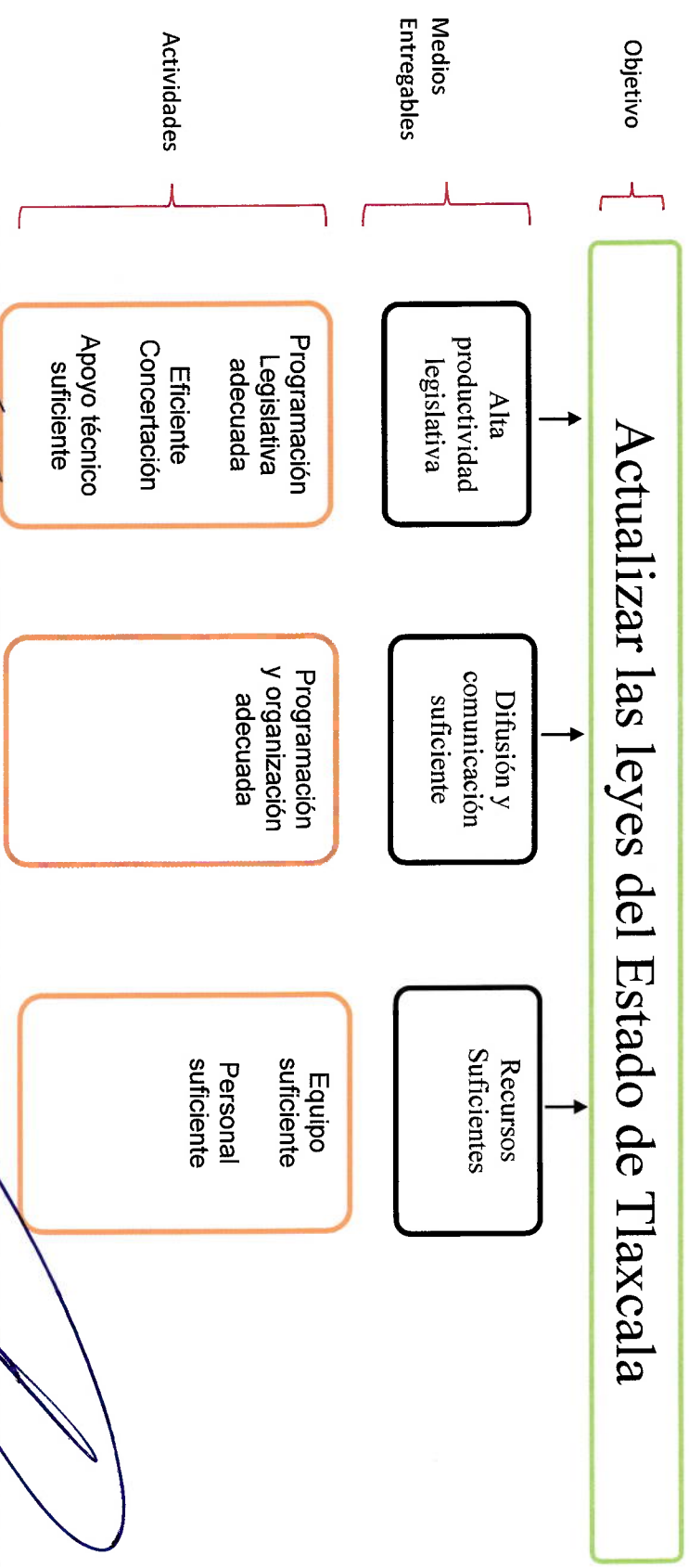

Elaboró

Lic. Gonzalo Sanzar Vázquez
 Secretario Administrativo

CONGRESO DEL ESTADO LIBRE Y SOBERANO
 TLAXCALA
 LXV LEGISLATURA

Los titulares de las dependencias y entidades o instituciones que requieran recursos estatales parcial o totalmente, serán directamente responsables de la formulación de sus proyectos.

Responsable del Proyecto

Lic. Noel Hernández Rojas
 Secretario Parlamentario

Autorizó

Dip. Vicente Morales Pérez
 Presidente del Comité de Administración

CONGRESO DEL ESTADO LIBRE Y SOBERANO
 TLAXCALA
 LXV LEGISLATURA

SECRETARÍA ADMINISTRATIVA

COMITÉ DE ADMINISTRACIÓN

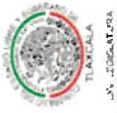

CONGRESO DEL ESTADO DE TLAXCALA
 ANTEPROYECTO DE PRESUPUESTO DE EGRESOS 2025
 SELECCIÓN DE ALTERNATIVAS



Organismo: 1 Poder Legislativo
Unidad Responsable: Secretaría Parlamentaria
Proyecto: Fortalecimiento al Desarrollo Parlamentario

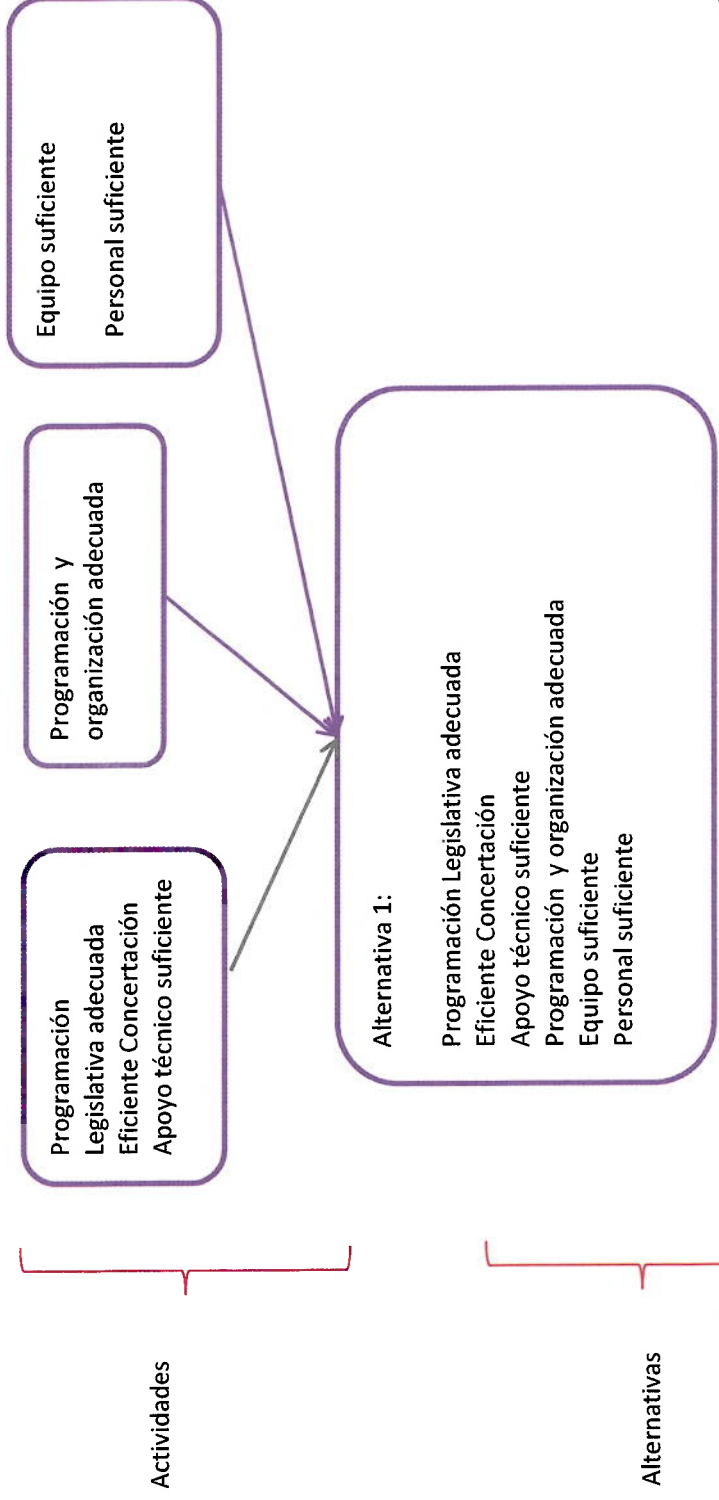

Elaboró
 Lic. Gonzalo Galízar Vázquez
 Secretario Administrativo

Responsable del Proyecto
 Lic. Noé Hernández Rojas
 Secretario Parlamentario

Autorizó
 Dip. Vicente Morales Pérez
 Presidente del Comité de Administración



Los titulares de las dependencias y entidades que intervienen en recursos estatales parcial o totalmente, serán directamente responsables de la formulación de sus proyectos.

TLAXCALA
 LXV LEGISLATURA
 SECRETARÍA ADMINISTRATIVA

TLAXCALA
 LXV LEGISLATURA
 COMITÉ DE ADMINISTRACIÓN



CONGRESO DEL ESTADO DE TLAXCALA
ANTEPROYECTO DE PRESUPUESTO DE EGRESOS 2025
FICHA DE INDICADOR



Datos de identificación¹

Organismo:	1 Poder legislativo
Proyecto:	Fortalecimiento al desarrollo parlamentario
Finalidad:	1 Gobierno
Función:	11 Legislación
Subfunción:	111 Legislación

Matriz de Indicadores para Resultados³

Resumen Narrativo^{3.1}

Objetivo al que corresponde el indicador ^{3.1.1}	Contribuir a elevar la calidad de vida de la sociedad tlaxcalteca mediante una legislación actualizada y armonizada acorde al contexto nacional y estatal.	Marque el nivel del objetivo en la Matriz de Marco Lógico ^{3.1.2}			
		Fin	X	Propósito	Componente
Objetivo Ponderado			100.00%		

Indicador^{3.2}

Datos de identificación del indicador^{3.2.1}

Orden: ^{3.2.1.1}	1	Nombre del indicador ^{3.2.1.2}		Índice de Cumplimento legislativo	
Dimensión del indicador ^{3.2.1.3}	Eficacia	Tipo de indicador para resultados ^{3.2.1.4}		Estratégico	
Definición del indicador ^{3.2.1.5}	Indica el porcentaje de aumento de iniciativas dictaminadas respecto del año anterior				
Tipo valor de la meta ^{3.2.1.6}	Relativa	Unidad de medida ^{3.2.1.8}		Dictamen	
Método de cálculo ^{3.2.1.7}	Numerador	Dictámenes año actual			
	Denominador	Dictámenes año anterior			
Desagregación geográfica ^{3.2.1.9}	Estatal	Frecuencia de medición ^{3.2.1.10}		Anual	
Contribución Agenda 2030:		SI		SI	
Objetivo Agenda 2030:					
Transversalidad ^{3.2.1.11}					
Enfoque de transversalidad ^{3.2.1.11.1}		Enfoque de Género			
Hombres ^{3.2.1.11.2}	649,894	Mujeres ^{3.2.1.11.3}	693,083	Total ^{3.2.1.11.4}	1,342,977
Serie de Información Disponible ^{3.2.1.12}					
Información disponible ^{3.2.1.12.1}					

Características del indicador^{3.2.2}

Calificación ^{3.2.2.2}	Característica ^{3.2.2.1}				
	Claridad ^{3.2.2.1.1}	Relevancia ^{3.2.2.1.2}	Economía ^{3.2.2.1.3}	Monitoreable ^{3.2.2.1.4}	Adecuado ^{3.2.2.1.5}
No cumple					
Cumple parcialmente					
Cumple	X	X	X	X	X

Contacto indicador^{3.2.3}

Nombre ^{3.2.3.1}	Noé	Area ^{3.2.3.4}	Secretaría Parlamentaria
Apellido paterno ^{3.2.3.2}	Hernández	Puesto ^{3.2.3.5}	Secretario Parlamentario
Apellido materno ^{3.2.3.3}	Rojas	Teléfono ^{3.2.3.7}	24668 93357
Correo electrónico ^{3.2.3.6}	noe.hernandez@congresodetlaxcala.gob.mx		



CONGRESO DEL ESTADO DE TLAXCALA
ANTEPROYECTO DE PRESUPUESTO DE EGRESOS 2025
FICHA DE INDICADOR



Determinación de metas ^{3.2.4}

Viabilidad de la meta ^{3.2.4.1}

Meta acumulable ^{3.2.4.1.1}	No	Comportamiento del indicador ^{3.2.4.1.2}	Nominal
Factibilidad de la meta ^{3.2.4.1.3}	Alta		

Línea base ^{3.2.4.2}

Año ^{3.2.4.2.1}	Valor ^{3.2.4.2.2}			Periodo al que corresponde el valor ^{3.2.4.2.3}
	Indicador (relativo) ^{3.2.4.2.2.1}	Numerador (absoluto) ^{3.2.4.2.2.2}	Denominador (universo de cobertura) ^{3.2.4.2.2.3}	
2024	97%	232	239	2021-2024

Justificación línea base ^{3.2.4.2.4}

Parámetros de semaforización ^{3.2.4.3}

Tipo de valor ^{3.2.4.3.1}	Límite superior	Límite inferior
Verde	100%	80%
Amarillo	80%	60%
Rojo	70%	60%

Meta trienal ^{3.2.4.4}

Año ^{3.2.4.4.1}	Valor ^{3.2.4.4.2}			Periodo al que corresponde el valor ^{3.2.4.4.3}
	Indicador ^{3.2.4.4.2.1} (relativo)	Numerador ^{3.2.4.4.2.2} (absoluto)	Denominador ^{3.2.4.4.2.3} (universo de cobertura)	
2027	96%	987	1024	2024-2027

Metas intermedias ^{3.2.4.5}

Año ^{3.2.4.5.1}	Valor ^{3.2.4.5.2}			Periodo al que corresponde el valor ^{3.2.4.5.3}
	Indicador ^{3.2.4.5.2.1} (relativo)	Numerador ^{3.2.4.5.2.2} (absoluto)	Denominador ^{3.2.4.5.2.3} (universo de cobertura)	
2022 ^{3.2.4.5.1.2}				
2023 ^{3.2.4.5.1.3}				
2024 ^{3.2.4.5.1.4}				
2025 ^{3.2.4.5.1.5}				

Metas del ciclo presupuestario ^{3.2.4.6}

Periodo ^{3.2.4.6.1} (según la frecuencia de medición)	Valor ^{3.2.4.6.2}			Periodo al que corresponde el valor ^{3.2.4.6.3}
	Indicador ^{3.2.4.6.2.1} (relativo)	Numerador ^{3.2.4.6.2.2} (absoluto)	Denominador ^{3.2.4.6.2.3} (universo de cobertura)	
Periodo 1 (Ejemplo frecuencia trimestral)	113%	262	232	ENE-DIC
Periodo 2				
Periodo 3				
Periodo 4				



CONGRESO DEL ESTADO DE TLAXCALA
 ANTEPROYECTO DE PRESUPUESTO DE EGRESOS 2025
 FICHA DE INDICADOR



Características de las variables ^{3.2.5} (Se debe llenar este conjunto tanta veces como número de variables existan)	
Nombre ^{3.2.5.1}	Dictámenes año actual
Descripción de la variable ^{3.2.5.2}	Número de dictámenes en el año
Medios de verificación ^{3.2.5.3}	Informes de la Mesa Directiva
Unidad de medida ^{3.2.5.4}	Dictámen
Desagregación geográfica ^{3.2.5.5}	Estatal
Frecuencia ^{3.2.5.6}	Anual
Método de recopilación de datos ^{3.2.5.7}	Explotación de Registros Administrativos
Fecha de disponibilidad de la información ^{3.2.5.8}	ene-26
Características de las variables ^{3.2.5} (Se debe llenar este conjunto tanta veces como número de variables existan)	
Nombre ^{3.2.5.1}	Dictámenes año anterior
Descripción de la variable ^{3.2.5.2}	Número de dictámenes en el año inmediato anterior
Medios de verificación ^{3.2.5.3}	Informes de la Mesa Directiva
Unidad de medida ^{3.2.5.4}	Dictámen
Desagregación geográfica ^{3.2.5.5}	Estatal
Frecuencia ^{3.2.5.6}	Anual
Método de recopilación de datos ^{3.2.5.7}	Explotación de Registros Administrativos
Fecha de disponibilidad de la información ^{3.2.5.8}	ene-25

Elaboró
 Lic. González
 Secretario Administrativo



CONGRESO DEL ESTADO LIBRE Y SOBERANO
 TLAXCALA
 LXV LEGISLATURA
 SECRETARÍA
 ADMINISTRATIVA

Responsable del Proyecto
 Lic. Noé Hernández Rojas
 Secretario Parlamentario



Autorizó
 Dip. Vicente Morales Pérez
 Presidente del Comité de Administración

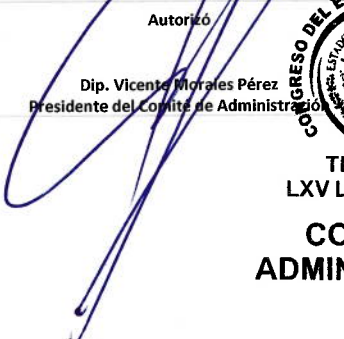

CONGRESO DEL ESTADO LIBRE Y SOBERANO
 TLAXCALA
 LXV LEGISLATURA
 COMITÉ DE
 ADMINISTRACIÓN



CONGRESO DEL ESTADO DE TLAXCALA
ANTEPROYECTO DE PRESUPUESTO DE EGRESOS 2025
FICHA DE INDICADOR



Datos de identificación¹

Organismo:	1 Poder legislativo
Proyecto:	Fortalecimiento al desarrollo parlamentario
Finalidad:	1 Gobierno
Función:	11 Legislación
Subfunción:	111 Legislación

Matriz de Indicadores para Resultados³

Resumen Narrativo^{3.1}

Objetivo al que corresponde el indicador ^{3.1.1}	Mantener actualizada la legislación aplicable a la sociedad tlaxcalteca	Marque el nivel del objetivo en la Matriz de Marco Lógico ^{3.1.2}			
		Fin	Propósito X	Componente	Actividad
Objetivo Ponderado			100.00%		

Indicador^{3.2}

Datos de identificación del indicador^{3.2.1}

Orden: ^{3.2.1.1}	2	Nombre del indicador ^{3.2.1.2}	Índice de Productividad Legislativa		
Dimensión del indicador ^{3.2.1.3}	Eficiencia	Tipo de indicador para resultados ^{3.2.1.4}	Estratégico		
Definición del indicador ^{3.2.1.5}	Indica la eficiencia de las iniciativas presentadas				
Tipo valor de la meta ^{3.2.1.6}	Relativa	Unidad de medida ^{3.2.1.8}			
Método de cálculo ^{3.2.1.7}	Numerador	Iniciativas dictaminadas			
	Denominador	Iniciativas Presentadas			
Desagregación geográfica ^{3.2.1.9}	Estatal	Frecuencia de medición ^{3.2.1.10}	Anual		
Contribución Agenda 2030:		SI		NO	
Objetivo Agenda 2030:					
Transversalidad ^{3.2.1.11}					
Enfoque de transversalidad ^{3.2.1.11.1}		Enfoque de Género			
Hombres ^{3.2.1.11.2}	649,894	Mujeres ^{3.2.1.11.3}	693,083	Total ^{3.2.1.11.4}	1,342,977
Serie de Información Disponible ^{3.2.1.12}					
Información disponible ^{3.2.1.12.1}		Indicador nuevo			

Características del indicador^{3.2.2}

	Característica ^{3.2.2.1}					
Calificación ^{3.2.2.2}	Claridad ^{3.2.2.1.1}	Relevancia ^{3.2.2.1.2}	Economía ^{3.2.2.1.3}	Monitoreable ^{3.2.2.1.4}	Adecuado ^{3.2.2.1.5}	Aporte marginal ^{3.2.2.1.6}
No cumple						
Cumple parcialmente						
Cumple	X	X	X	X	X	X

Contacto indicador^{3.2.3}

Nombre ^{3.2.3.1}	Noé	Área ^{3.2.3.4}	Secretaría Parlamentaria
Apellido paterno ^{3.2.3.2}	Hernández	Puesto ^{3.2.3.5}	Secretario Parlamentario



**CONGRESO DEL ESTADO DE TLAXCALA
ANTEPROYECTO DE PRESUPUESTO DE EGRESOS 2025
FICHA DE INDICADOR**



Apellido materno ^{3.2.3.3}	Rojas	Teléfono ^{3.2.3.7}	24668 93357
Correo electrónico ^{3.2.3.6}	noe.hernandez@congresodetlaxcala.gob.mx		

Determinación de metas ^{3.2.4}

Viabilidad de la meta ^{3.2.4.1}

Meta acumulable ^{3.2.4.1.1}	No	Comportamiento del indicador ^{3.2.4.1.2}	Nominal
Factibilidad de la meta ^{3.2.4.1.3}	Alta		

Línea base ^{3.2.4.2}

Año ^{3.2.4.2.1}	Valor ^{3.2.4.2.2}			Periodo al que corresponde el valor ^{3.2.4.2.3}
	Indicador (relativo) ^{3.2.4.2.2.1}	Numerador (absoluto) ^{3.2.4.2.2.2}	Denominador (universo de cobertura) ^{3.2.4.2.2.3}	
2024	1.27	93	73	ENE-JUNIO

Justificación línea base ^{3.2.4.2.4}

No se cuenta con línea base

Parámetros de semaforización ^{3.2.4.3}

Tipo de valor ^{3.2.4.3.1}	Porcentual	
	Límite superior	Límite inferior
Verde	100%	80%
Amarillo	80%	60%
Rojo	30%	40%

Meta trianual ^{3.2.4.4}

Año ^{3.2.4.4.1}	Valor ^{3.2.4.4.2}			Periodo al que corresponde el valor ^{3.2.4.4.3}
	Indicador ^{3.2.4.4.2.1} (relativo)	Numerador ^{3.2.4.4.2.2} (absoluto)	Denominador ^{3.2.4.4.2.3} (universo de cobertura)	
2027	1.13	265	235	ENE-DIC

Metas intermedias ^{3.2.4.5}

Año ^{3.2.4.5.1}	Valor ^{3.2.4.5.2}			Periodo al que corresponde el valor ^{3.2.4.5.3}
	Indicador ^{3.2.4.5.2.1} (relativo)	Numerador ^{3.2.4.5.2.2} (absoluto)	Denominador ^{3.2.4.5.2.3} (universo de cobertura)	
2021 ^{3.2.4.5.1.2}				
2022 ^{3.2.4.5.1.3}				
2023 ^{3.2.4.5.1.4}				
2024 ^{3.2.4.5.1.5}				



**CONGRESO DEL ESTADO DE TLAXCALA
ANTEPROYECTO DE PRESUPUESTO DE EGRESOS 2025
FICHA DE INDICADOR**



Metas del ciclo presupuestario ^{3.2.4.6}

Periodo ^{3.2.4.6.1} (según la frecuencia de medición)	Valor ^{3.2.4.6.2}			Periodo al que corresponde el valor ^{3.2.4.6.3}
	Indicador ^{3.2.4.6.2.1} (relativo)	Numerador ^{3.2.4.6.2.2} (absoluto)	Denominador ^{3.2.4.6.2.3} (universo de cobertura)	
Periodo 1 (Ejemplo)	114%	262	229	2025
Periodo 2				
Periodo 3				
Periodo 4				

Características de las variables ^{3.2.5} (Se debe llenar este conjunto tanta veces como número de variables existan)

Nombre ^{3.2.5.1}	Dictámenes
Descripción de la variable ^{3.2.5.2}	Número de dictámenes en el año
Medios de verificación ^{3.2.5.3}	Informes de la Secretaría Parlamentaria
Unidad de medida ^{3.2.5.4}	Dictámen
Desagregación geográfica ^{3.2.5.5}	Estatal
Frecuencia ^{3.2.5.6}	Anual
Método de recopilación de datos ^{3.2.5.7}	Explotación de Registros Administrativos
Fecha de disponibilidad de la información ^{3.2.5.8}	ene-25

Características de las variables ^{3.2.5} (Se debe llenar este conjunto tanta veces como número de variables existan)



Nombre ^{3.2.5.1}	Iniciativas presentadas en pleno
Descripción de la variable ^{3.2.5.2}	Número de iniciativas presentadas ante el pleno en el año
Medios de verificación ^{3.2.5.3}	Informes de la Secretaría Parlamentaria
Unidad de medida ^{3.2.5.4}	Iniciativas
Desagregación geográfica ^{3.2.5.5}	Estatal
Frecuencia ^{3.2.5.6}	Anual
Método de recopilación de datos ^{3.2.5.7}	Explotación de Registros Administrativos
Fecha de disponibilidad de la información ^{3.2.5.8}	ene-25

Elaboró
Lic. Gonzalo Guzmán
Secretario Administrativo

**TLAXCALA
LXV LEGISLATURA
SECRETARÍA
ADMINISTRATIVA**

Responsable del Proyecto

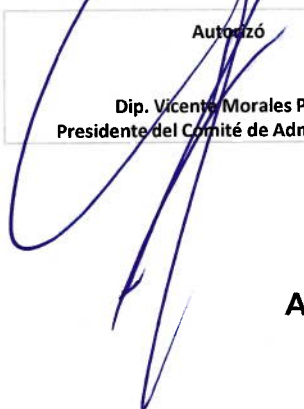
Lic. Noé Hernández Rojas
Secretario Parlamentario

Autorizó

Dip. Vicente Morales Pérez
Presidente del Comité de Administración

**TLAXCALA
LXV LEGISLATURA
COMITÉ DE
ADMINISTRACIÓN**



**CONGRESO DEL ESTADO DE TLAXCALA
ANTEPROYECTO DE PRESUPUESTO DE EGRESOS 2025
FICHA DE INDICADOR**



Datos de Identificación¹

Organismo:	1 Poder legislativo
Proyecto:	Fortalecimiento al desarrollo parlamentario
Finalidad:	1 Gobierno
Función:	11 Legislación
Subfunción:	111 Legislación

Matriz de Indicadores para Resultados³

Resumen Narrativo^{3.1}

Objetivo al que corresponde el indicador ^{3.1.1}	Alta productividad legislativa	Marque el nivel del objetivo en la Matriz de Marco Lógico ^{3.1.2}			
		Fin	Propósito	Componente X	Actividad
Objetivo Ponderado				60.00%	

Indicador^{3.2}

Datos de identificación del indicador^{3.2.1}

Orden: ^{3.2.1.1}	3	Nombre del indicador ^{3.2.1.2}		Eficiencia parlamentaria	
Dimensión del indicador ^{3.2.1.3}	Eficiencia	Tipo de indicador para resultados ^{3.2.1.4}		Estratégico	
Definición del indicador ^{3.2.1.5}		Indica la productividad en pleno en el año			
Tipo valor de la meta ^{3.2.1.6}	Relativa	Unidad de medida ^{3.2.1.8}	Iniciativas		
Método de cálculo ^{3.2.1.7}	Numerador	Iniciativas presentadas en pleno			
	Denominador	Iniciativas recibidas en la Secretaría Parlamentaria			
Desagregación geográfica ^{3.2.1.9}	Estatal	Frecuencia de medición ^{3.2.1.10}	Anual		
Contribución Agenda 2030:		SI		NO	
Objetivo Agenda 2030:					
Transversalidad ^{3.2.1.11}					
Enfoque de transversalidad ^{3.2.1.11.1}		Enfoque de Género			
Hombres ^{3.2.1.11.2}	649,894	Mujeres ^{3.2.1.11.3}	693,083	Total ^{3.2.1.11.4}	1,342,977
Serie de Información Disponible ^{3.2.1.12}					
Información disponible ^{3.2.1.12.1}					

Características del indicador^{3.2.2}

	Característica ^{3.2.2.1}					
Calificación ^{3.2.2.2}	Claridad ^{3.2.2.1.1}	Relevancia ^{3.2.2.1.2}	Economía ^{3.2.2.1.3}	Monitoreable ^{3.2.2.1.4}	Adecuado ^{3.2.2.1.5}	Aporte marginal ^{3.2.2.1.6}
No cumple						
Cumple parcialmente						
Cumple	X	X	X	X	X	X



CONGRESO DEL ESTADO DE TLAXCALA
 ANTEPROYECTO DE PRESUPUESTO DE EGRESOS 2025
 FICHA DE INDICADOR



Contacto indicador ^{3.2.3}			
Nombre ^{3.2.3.1}	Noé	Área ^{3.2.3.4}	Secretaría Parlamentaria
Apellido paterno ^{3.2.3.2}	Hernández	Puesto ^{3.2.3.5}	Secretario Parlamentario
Apellido materno ^{3.2.3.3}	Rojas	Teléfono ^{3.2.3.7}	24668 93357
Correo electrónico ^{3.2.3.6}	noe.hernandez@congresodeltlaxcala.gob.mx		

Determinación de metas ^{3.2.4}

Viabilidad de la meta ^{3.2.4.1}			
Meta acumulable ^{3.2.4.1.1}	NO	Comportamiento del indicador ^{3.2.4.1.2}	NOMINAL
Factibilidad de la meta ^{3.2.4.1.3}	MEDIA		

Línea base ^{3.2.4.2}				
Año ^{3.2.4.2.1}	Valor ^{3.2.4.2.2}			Periodo al que corresponde el valor ^{3.2.4.2.3}
	Indicador (relativo) ^{3.2.4.2.2.1}	Numerador (absoluto) ^{3.2.4.2.2.2}	Denominador (universo de cobertura) ^{3.2.4.2.2.3}	
2024	1	73	73	ABRIL-JUNIO

Justificación línea base ^{3.2.4.2.4}

No se cuenta con línea base

Parámetros de semaforización ^{3.2.4.3}			
Tipo de valor ^{3.2.4.3.1}	Porcentual		
	Límite superior	Límite inferior	
Verde	100%	80%	
Amarillo	80%	60%	
Rojo	80%	60%	

Meta trianual ^{3.2.4.4}				
Año ^{3.2.4.4.1}	Valor ^{3.2.4.4.2}			Periodo al que corresponde el valor ^{3.2.4.4.3}
	Indicador ^{3.2.4.4.2.1} (relativo)	Numerador ^{3.2.4.4.2.2} (absoluto)	Denominador ^{3.2.4.4.2.3} (universo de cobertura)	
2027	1	232	232	ENE-DIC

Metas intermedias ^{3.2.4.5}				
Año ^{3.2.4.5.1}	Valor ^{3.2.4.5.2}			Periodo al que corresponde el valor ^{3.2.4.5.3}
	Indicador ^{3.2.4.5.2.1} (relativo)	Numerador ^{3.2.4.5.2.2} (absoluto)	Denominador ^{3.2.4.5.2.3} (universo de cobertura)	
2021 ^{3.2.4.5.1.2}				
2022 ^{3.2.4.5.1.3}				
2023 ^{3.2.4.5.1.4}				
2024 ^{3.2.4.5.1.5}				



**CONGRESO DEL ESTADO DE TLAXCALA
ANTEPROYECTO DE PRESUPUESTO DE EGRESOS 2025
FICHA DE INDICADOR**



Metas del ciclo presupuestario ^{3.2.4.6}

Periodo ^{3.2.4.6.1} (según la frecuencia de medición)	Valor ^{3.2.4.6.2}			Periodo al que corresponde el valor ^{3.2.4.6.3}
	Indicador ^{3.2.4.6.2.1} (relativo)	Numerador ^{3.2.4.6.2.2} (absoluto)	Denominador ^{3.2.4.6.2.3} (universo de cobertura)	
Periodo 1 (Ejemplo frecuencia trimestral)	100%	42	42	ENE-MAR
Periodo 2	100%	50	50	ABR-JUN
Periodo 3	100%	33	33	JUL-SEP
Periodo 4	100%	104	104	OCT-DIC

Características de las variables ^{3.2.5} (Se debe llenar este conjunto tanta veces como número de variables existan)

Nombre ^{3.2.5.1}	Iniciativas presentadas en pleno
Descripción de la variable ^{3.2.5.2}	Iniciativas que se presentan en pleno
Medios de verificación ^{3.2.5.3}	Informes de la Secretaría Parlamentaria
Unidad de medida ^{3.2.5.4}	Iniciativas
Desagregación geográfica ^{3.2.5.5}	Estatal
Frecuencia ^{3.2.5.6}	Anual
Método de recopilación de datos ^{3.2.5.7}	Explotación de Registros Administrativos
Fecha de disponibilidad de la información ^{3.2.5.8}	ene-25

Características de las variables ^{3.2.5} (Se debe llenar este conjunto tanta veces como número de variables existan)

Nombre ^{3.2.5.1}	Iniciativas recibidas en Secretaría Parlamentaria
Descripción de la variable ^{3.2.5.2}	Iniciativas que recibe la Secretaría Parlamentaria
Medios de verificación ^{3.2.5.3}	Informes de la Secretaría Parlamentaria
Unidad de medida ^{3.2.5.4}	Iniciativas
Desagregación geográfica ^{3.2.5.5}	Estatal
Frecuencia ^{3.2.5.6}	Anual
Método de recopilación de datos ^{3.2.5.7}	Explotación de Registros Administrativos
Fecha de disponibilidad de la información ^{3.2.5.8}	ene-25

Elaboró

Lic. Gonzalo Guiza
Secretario Administrativo

**TLAXCALA
LXV LEGISLATURA
SECRETARÍA
ADMINISTRATIVA**

Responsable del Proyecto

Lic. Noé Hernández Rojas
Secretario Parlamentario

Autorizó

Dip. Vicente Morales Pérez
Presidente del Comité de Administración

**TLAXCALA
LXV LEGISLATURA
COMITÉ DE
ADMINISTRACIÓN**



**CONGRESO DEL ESTADO DE TLAXCALA
ANTEPROYECTO DE PRESUPUESTO DE EGRESOS 2025
FICHA DE INDICADOR**



Datos de Identificación¹

Organismo:	1 Poder legislativo
Proyecto:	Fortalecimiento al desarrollo parlamentario
Finalidad:	1 Gobierno
Función:	11 Legislación
Subfunción:	111 Legislación

Matriz de Indicadores para Resultados³

Resumen Narrativo^{3.1}

Objetivo al que corresponde el indicador ^{3.1.1}	Difusión y comunicación suficiente	Marque el nivel del objetivo en la Matriz de Marco Lógico ^{3.1.2}			
		Fin	Propósito	Componente X	Actividad
Objetivo Ponderado				15.00%	

Indicador^{3.2}

Datos de identificación del indicador^{3.2.1}

Orden: ^{3.2.1.1}	4	Nombre del indicador ^{3.2.1.2}		Indice de Comunicación Social	
Dimensión del indicador ^{3.2.1.3}	Eficiencia	Tipo de indicador para resultados ^{3.2.1.4}		Estratégico	
Definición del indicador ^{3.2.1.5}	Indica la productividad en Comunicación Social				
Tipo valor de la meta ^{3.2.1.6}	Relativa	Unidad de medida ^{3.2.1.8}	Actividades		
Método de cálculo ^{3.2.1.7}	Numerador	Actividades de Comunicación Social Realizadas			
	Denominador	Actividades de Comunicación Social Programadas			
Desagregación geográfica ^{3.2.1.9}	Estatal	Frecuencia de medición ^{3.2.1.10}	Anual		
Contribución Agenda 2030:		SI		NO	
Objetivo Agenda 2030:					
Transversalidad^{3.2.1.11}					
Enfoque de transversalidad ^{3.2.1.11.1}			Enfoque de Género		
Hombres ^{3.2.1.11.2}	649,894	Mujeres ^{3.2.1.11.3}	693,083	Total ^{3.2.1.11.4}	1,342,977
Serie de Información Disponible^{3.2.1.12}					
Información disponible ^{3.2.1.12.1}					

Características del indicador^{3.2.2}

	Característica ^{3.2.2.1}					
Calificación ^{3.2.2.2}	Claridad ^{3.2.2.1.1}	Relevancia ^{3.2.2.1.2}	Economía ^{3.2.2.1.3}	Monitoreable ^{3.2.2.1.4}	Adecuado ^{3.2.2.1.5}	Aporte marginal ^{3.2.2.1.6}
No cumple						
Cumple parcialmente						
Cumple	X	X	X	X	X	X



**CONGRESO DEL ESTADO DE TLAXCALA
ANTEPROYECTO DE PRESUPUESTO DE EGRESOS 2025
FICHA DE INDICADOR**



Contacto indicador ^{3.2.3}			
Nombre ^{3.2.3.1}	América Atenea	Área ^{3.2.3.4}	Relaciones Publicas y Comunicación Social
Apellido paterno ^{3.2.3.2}	Montoya	Puesto ^{3.2.3.5}	Directora de Comunicación
Apellido materno ^{3.2.3.3}	Ortega	Teléfono ^{3.2.3.7}	2466893370
Correo electrónico ^{3.2.3.6}	cs.montoyao@congresodetlaxcala.gob.mx		

Determinación de metas ^{3.2.4}

Viabilidad de la meta ^{3.2.4.1}			
Meta acumulable ^{3.2.4.1.1}	NO	Comportamiento del indicador ^{3.2.4.1.2}	NOMINAL
Factibilidad de la meta ^{3.2.4.1.3}	MEDIA		

Linea base ^{3.2.4.2}				
Año ^{3.2.4.2.1}	Valor ^{3.2.4.2.2}			Periodo al que corresponde el valor ^{3.2.4.2.3}
	Indicador (relativo) ^{3.2.4.2.2.1}	Numerador (absoluto) ^{3.2.4.2.2.2}	Denominador (universo de cobertura) ^{3.2.4.2.2.3}	
2024	0.68	636	932	ENE-JUN

Justificación línea base ^{3.2.4.2.4}
No se cuenta con línea base

Parámetros de semaforización ^{3.2.4.3}			
Tipo de valor ^{3.2.4.3.1}	Porcentual		
	Límite superior	Límite inferior	
Verde	100%	60%	
Amarillo	60%	50%	
Rojo	50%	30%	

Meta trianual ^{3.2.4.4}				
Año ^{3.2.4.4.1}	Valor ^{3.2.4.4.2}			Periodo al que corresponde el valor ^{3.2.4.4.3}
	Indicador ^{3.2.4.4.2.1} (relativo)	Numerador ^{3.2.4.4.2.2} (absoluto)	Denominador ^{3.2.4.4.2.3} (universo de cobertura)	
2027	1	937	937	ENE-DIC

Metas intermedias ^{3.2.4.5}				
Año ^{3.2.4.5.1}	Valor ^{3.2.4.5.2}			Periodo al que corresponde el valor ^{3.2.4.5.3}
	Indicador ^{3.2.4.5.2.1} (relativo)	Numerador ^{3.2.4.5.2.2} (absoluto)	Denominador ^{3.2.4.5.2.3} (universo de cobertura)	
2021 ^{3.2.4.5.1.2}				
2022 ^{3.2.4.5.1.3}				
2023 ^{3.2.4.5.1.4}				
2024 ^{3.2.4.5.1.5}				



**CONGRESO DEL ESTADO DE TLAXCALA
ANTEPROYECTO DE PRESUPUESTO DE EGRESOS 2025
FICHA DE INDICADOR**



Metas del ciclo presupuestario ^{3.2.4.6}				
Periodo ^{3.2.4.6.1} (según la frecuencia de medición)	Valor ^{3.2.4.6.2}			Periodo al que corresponde el valor ^{3.2.4.6.3}
	Indicador ^{3.2.4.6.2.1} (relativo)	Numerador ^{3.2.4.6.2.2} (absoluto)	Denominador ^{3.2.4.6.2.3} (universo de cobertura)	
Periodo 1 (Ejemplo frecuencia trimestral)	100%	227	227	ENE-MAR
Periodo 2	100%	235	235	ABR-JUN
Periodo 3	100%	226	226	JUL-SEP
Periodo 4	100%	247	247	OCT-DIC

Características de las variables ^{3.2.5} (Se debe llenar este conjunto tanta veces como número de variables existan)	
Nombre ^{3.2.5.1}	Actividades de Comunicación Social Realizadas
Descripción de la variable ^{3.2.5.2}	Actividades de Comunicación Social Realizadas
Medios de verificación ^{3.2.5.3}	Programa de Comunicación Social y Expedientes
Unidad de medida ^{3.2.5.4}	Actividades
Desagregación geográfica ^{3.2.5.5}	Estatal
Frecuencia ^{3.2.5.6}	Anual
Método de recopilación de datos ^{3.2.5.7}	Explotación de Registros Administrativos
Fecha de disponibilidad de la información ^{3.2.5.8}	ene-25

Características de las variables ^{3.2.5} (Se debe llenar este conjunto tanta veces como número de variables existan)	
Nombre ^{3.2.5.1}	Actividades de Comunicación Social Programadas
Descripción de la variable ^{3.2.5.2}	Actividades de Comunicación Social Programadas
Medios de verificación ^{3.2.5.3}	Programa de Comunicación Social y Expedientes
Unidad de medida ^{3.2.5.4}	Actividades
Desagregación geográfica ^{3.2.5.5}	Estatal
Frecuencia ^{3.2.5.6}	Anual
Método de recopilación de datos ^{3.2.5.7}	Explotación de Registros Administrativos
Fecha de disponibilidad de la información ^{3.2.5.8}	ene-25

Elaboró
Lic. Gonzalo Guizar Vázquez
Secretario Administrativo

Responsable del Proyecto
Lic. Noé Hernández Rojas
Secretario Parlamentario

**TLAXCALA
LXV LEGISLATURA
SECRETARÍA
ADMINISTRATIVA**

Autorizó
Dip. Vicente Morales Pérez
Presidente del Comité de Administración

**TLAXCALA
LXV LEGISLATURA
COMITÉ DE
ADMINISTRACIÓN**



CONGRESO DEL ESTADO DE TLAXCALA
ANTEPROYECTO DE PRESUPUESTO DE EGRESOS 2025
FICHA DE INDICADOR



Datos de Identificación¹

Organismo:	1 Poder legislativo
Proyecto:	Fortalecimiento al desarrollo parlamentario
Finalidad:	1 Gobierno
Función:	11 Legislación
Subfunción:	111 Legislación

Matriz de Indicadores para Resultados³

Resumen Narrativo^{3.1}

Objetivo al que corresponde el indicador ^{3.1.1}	Recursos Suficientes	Marque el nivel del objetivo en la Matriz de Marco Lógico ^{3.1.2}			
		Fin	Propósito	Componente X	Actividad
Objetivo Ponderado				25.00%	

Indicador^{3.2}

Datos de identificación del indicador^{3.2.1}

Orden: ^{3.2.1.1}	5	Nombre del indicador: ^{3.2.1.2}	Índice de Cumplimiento Presupuestal		
Dimensión del indicador: ^{3.2.1.3}	Eficiencia	Tipo de indicador para resultados: ^{3.2.1.4}	Estratégico		
Definición del indicador: ^{3.2.1.5}	Indica la productividad de la Secretaría Administrativa				
Tipo valor de la meta: ^{3.2.1.6}	Relativa	Unidad de medida: ^{3.2.1.8}	Presupuesto		
Método de cálculo: ^{3.2.1.7}	Numerador	Presupuesto Ejercido			
	Denominador	Presupuesto Asignado			
Desagregación geográfica: ^{3.2.1.9}	Estatad	Frecuencia de medición: ^{3.2.1.10}	Anual		
Contribución Agenda 2030:		SI		NO	
Objetivo Agenda 2030:					
Transversalidad ^{3.2.1.11}					
Enfoque de transversalidad: ^{3.2.1.11.1}	N/A				
Hombres: ^{3.2.1.11.2}	N/A	Mujeres: ^{3.2.1.11.3}	N/A	Total: ^{3.2.1.11.4}	N/A
Serie de Información Disponible ^{3.2.1.12}					
Información disponible: ^{3.2.1.12.1}					

Características del indicador^{3.2.2}

Calificación: ^{3.2.2.2}	Característica: ^{3.2.2.1}					Aporte marginal: ^{3.2.2.1.6}
	Claridad: ^{3.2.2.1.1}	Relevancia: ^{3.2.2.1.2}	Economía: ^{3.2.2.1.3}	Monitoreable: ^{3.2.2.1.4}	Adecuado: ^{3.2.2.1.5}	
No cumple						
Cumple parcialmente						
Cumple	X	X	X	X	X	X

Contacto indicador^{3.2.3}

Nombre: ^{3.2.3.1}	Gonzalo	Área: ^{3.2.3.4}	Secretaría Administrativa	
Apellido paterno: ^{3.2.3.2}	Guizar	Puesto: ^{3.2.3.5}	Secretario Administrativo	
Apellido materno: ^{3.2.3.3}	Vázquez	Teléfono: ^{3.2.3.7}	24668 93357	
Correo electrónico: ^{3.2.3.6}	gonzalo.guizar@congresodeltlaaxcala.gob.mx			

Determinación de metas^{3.2.4}

Viabilidad de la meta^{3.2.4.1}

Meta acumulable: ^{3.2.4.1.1}	NO	Comportamiento del indicador: ^{3.2.4.1.2}	NOMINAL
Factibilidad de la meta: ^{3.2.4.1.3}	MEDIA		



CONGRESO DEL ESTADO DE TLAXCALA
ANTEPROYECTO DE PRESUPUESTO DE EGRESOS 2025
FICHA DE INDICADOR



Línea base ^{3.2.4.2}				
Año ^{3.2.4.2.1}	Valor ^{3.2.4.2.2}			Periodo al que corresponde el valor ^{3.2.4.2.3}
	Indicador (relativo) ^{3.2.4.2.2.1}	Numerador (absoluto) ^{3.2.4.2.2.2}	Denominador (universo de cobertura) ^{3.2.4.2.2.3}	
2024	0.620	231878512	374109633	ENE-JUNIO
Justificación línea base ^{3.2.4.2.4}				

No se cuenta con línea base

Parámetros de semaforización ^{3.2.4.3}			
Tipo de valor ^{3.2.4.3.1}	Porcentual		
	Límite superior	Límite inferior	
Verde	100%	80%	
Amarillo	80%	60%	
Rojo	80%	60%	

Meta trianual ^{3.2.4.4}				
Año ^{3.2.4.4.1}	Valor ^{3.2.4.4.2}			Periodo al que corresponde el valor ^{3.2.4.4.3}
	Indicador ^{3.2.4.4.2.1} (relativo)	Numerador ^{3.2.4.4.2.2} (absoluto)	Denominador ^{3.2.4.4.2.3} (universo de cobertura)	
2027	1	461868367	461868367	ENE-DIC

Metas intermedias ^{3.2.4.5}				
Año ^{3.2.4.5.1}	Valor ^{3.2.4.5.2}			Periodo al que corresponde el valor ^{3.2.4.5.3}
	Indicador ^{3.2.4.5.2.1} (relativo)	Numerador ^{3.2.4.5.2.2} (absoluto)	Denominador ^{3.2.4.5.2.3} (universo de cobertura)	
2021 ^{3.2.4.5.1.2}				
2022 ^{3.2.4.5.1.3}				
2023 ^{3.2.4.5.1.4}				
2024 ^{3.2.4.5.1.5}				

Metas del ciclo presupuestario ^{3.2.4.6}				
Periodo ^{3.2.4.6.1} (según la frecuencia de medición)	Valor ^{3.2.4.6.2}			Periodo al que corresponde el valor ^{3.2.4.6.3}
	Indicador ^{3.2.4.6.2.1} (relativo)	Numerador ^{3.2.4.6.2.2} (absoluto)	Denominador ^{3.2.4.6.2.3} (universo de cobertura)	
Periodo 1 (Ejemplo frecuencia trimestral)	100%	127851158	127851158	ENE-MAR
Periodo 2	100%	94887289	94887289	ABR-JUN
Periodo 3	100%	70814808	70814808	JUL-SEP
Periodo 4	100%	88156139	88156139	OCT-DIC

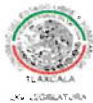

**CONGRESO DEL ESTADO DE TLAXCALA
ANTEPROYECTO DE PRESUPUESTO DE EGRESOS 2025
FICHA DE INDICADOR**



Características de las variables ^{3.2.5} (Se debe llenar este conjunto tanta veces como número de variables existan)	
Nombre ^{3.2.5.1}	Presupuesto Ejercido
Descripción de la variable ^{3.2.5.2}	Indica el presupuesto gastado en el ejercicio fiscal
Medios de verificación ^{3.2.5.3}	Cuenta Pública
Unidad de medida ^{3.2.5.4}	Presupuesto
Desagregación geográfica ^{3.2.5.5}	Estatal
Frecuencia ^{3.2.5.6}	Anual
Método de recopilación de datos ^{3.2.5.7}	Explotación de Registros Administrativos
Fecha de disponibilidad de la información ^{3.2.5.8}	ene-25
Características de las variables ^{3.2.5} (Se debe llenar este conjunto tanta veces como número de variables existan)	
Nombre ^{3.2.5.1}	Presupuesto Asignado
Descripción de la variable ^{3.2.5.2}	Indica el presupuesto aprobado por los diputados
Medios de verificación ^{3.2.5.3}	Cuenta Pública
Unidad de medida ^{3.2.5.4}	Presupuesto
Desagregación geográfica ^{3.2.5.5}	Estatal
Frecuencia ^{3.2.5.6}	Anual
Método de recopilación de datos ^{3.2.5.7}	Explotación de Registros Administrativos
Fecha de disponibilidad de la información ^{3.2.5.8}	ene-25

Elaboró
Lic. Gonzalo Guízar
Secretario Administrativo



**CONGRESO DEL ESTADO LIBRE Y SOBERANO
ESTADOS UNIDOS MEXICANOS
TLAXCALA
LXV LEGISLATURA
SECRETARÍA
ADMINISTRATIVA**

Responsable del Proyecto
Lic. Noé Hernández Rojas
Secretario Parlamentario



Autorizó
Dip. Vicente Morales Pérez
Presidente del Comité de Administración



**CONGRESO DEL ESTADO LIBRE Y SOBERANO
ESTADOS UNIDOS MEXICANOS
TLAXCALA
LXV LEGISLATURA
COMITÉ DE
ADMINISTRACIÓN**



CONGRESO DEL ESTADO DE TLAXCALA
 ANTEPROYECTO DE PRESUPUESTO DE EGRESOS 2025
 FICHA DE INDICADOR



Datos de Identificación¹

Organismo:	1 Poder legislativo
Proyecto:	Fortalecimiento al desarrollo parlamentario
Finalidad:	1 Gobierno
Función:	11 Legislación
Subfunción:	111 Legislación

Matriz de Indicadores para Resultados³

Resumen Narrativo^{3.1}

Objetivo al que corresponde el indicador ^{3.1.1}	Programación Legislativa adecuada	Marque el nivel del objetivo en la Matriz de Marco Lógico ^{3.1.2}			
		Fin	Propósito	Componente	Actividad X
Objetivo Ponderado					25.00%

Indicador^{3.2}

Datos de identificación del indicador^{3.2.1}

Orden: ^{3.2.1.1}	6	Nombre del indicador ^{3.2.1.2}	Índice de cumplimiento de sesiones		
Dimensión del indicador ^{3.2.1.3}	Eficiencia	Tipo de indicador para resultados ^{3.2.1.4}		Estratégico	
Definición del indicador ^{3.2.1.5}		Indica el cumplimiento de sesiones realizadas de las programadas			
Tipo valor de la meta ^{3.2.1.6}	Relativa	Unidad de medida ^{3.2.1.8}	Sesiones		
Método de cálculo ^{3.2.1.7}	Numerador	Sesiones Realizadas			
	Denominador	Sesiones Programadas			
Desagregación geográfica ^{3.2.1.9}	Estatal	Frecuencia de medición ^{3.2.1.10}	Anual		
Contribución Agenda 2030:		SI		NO	
Objetivo Agenda 2030:					
Transversalidad ^{3.2.1.11}					
Enfoque de transversalidad ^{3.2.1.11.1}		Enfoque de Género			
Hombres ^{3.2.1.11.2}	649,894	Mujeres ^{3.2.1.11.3}	693,083	Total ^{3.2.1.11.4}	1,342,977
Serie de Información Disponible ^{3.2.1.12}					
Información disponible ^{3.2.1.12.1}					

Características del indicador^{3.2.2}

Calificación ^{3.2.2.2}	Característica ^{3.2.2.1}					
	Claridad ^{3.2.2.1.1}	Relevancia ^{3.2.2.1.2}	Economía ^{3.2.2.1.3}	Monitoreable ^{3.2.2.1.4}	Adecuado ^{3.2.2.1.5}	Aporte marginal ^{3.2.2.1.6}
No cumple						
Cumple parcialmente						
Cumple	X	X	X	X	X	X

Contacto indicador^{3.2.3}

Nombre ^{3.2.3.1}	Noé	Área ^{3.2.3.4}	Secretaría Parlamentaria
Apellido paterno ^{3.2.3.2}	Hernández	Puesto ^{3.2.3.5}	Secretario Parlamentario



CONGRESO DEL ESTADO DE TLAXCALA
 ANTEPROYECTO DE PRESUPUESTO DE EGRESOS 2025
 FICHA DE INDICADOR



Apellido materno ^{3.2.3.3}	Rojas	Teléfono ^{3.2.3.7}	24668 93357
Correo electrónico ^{3.2.3.6}	noe.hernandez@congresodetlaxcala.gob.mx		

Determinación de metas ^{3.2.4}

Viabilidad de la meta ^{3.2.4.1}

Meta acumulable ^{3.2.4.1.1}	NO	Comportamiento del indicador ^{3.2.4.1.2}	NOMINAL
Factibilidad de la meta ^{3.2.4.1.3}	MEDIA		

Línea base ^{3.2.4.2}

Año ^{3.2.4.2.1}	Valor ^{3.2.4.2.2}			Periodo al que corresponde el valor ^{3.2.4.2.3}
	Indicador (relativo) ^{3.2.4.2.2.1}	Numerador (absoluto) ^{3.2.4.2.2.2}	Denominador (universo de cobertura) ^{3.2.4.2.2.3}	
2024	1	51	51	ENE-JUNIO

Justificación línea base ^{3.2.4.2.4}
 No se cuenta con línea base

Parámetros de semaforización ^{3.2.4.3}

Tipo de valor ^{3.2.4.3.1}	Porcentual	
	Límite superior	Límite inferior
Verde	100%	80%
Amarillo	80%	60%
Rojo	80%	60%

Meta trianual ^{3.2.4.4}

Año ^{3.2.4.4.1}	Valor ^{3.2.4.4.2}			Periodo al que corresponde el valor ^{3.2.4.4.3}
	Indicador ^{3.2.4.4.2.1} (relativo)	Numerador ^{3.2.4.4.2.2} (absoluto)	Denominador ^{3.2.4.4.2.3} (universo de cobertura)	
2027	1	113	113	ENE-DIC

Metas intermedias ^{3.2.4.5}

Año ^{3.2.4.5.1}	Valor ^{3.2.4.5.2}			Periodo al que corresponde el valor ^{3.2.4.5.3}
	Indicador ^{3.2.4.5.2.1} (relativo)	Numerador ^{3.2.4.5.2.2} (absoluto)	Denominador ^{3.2.4.5.2.3} (universo de cobertura)	
2021 ^{3.2.4.5.1.2}				
2022 ^{3.2.4.5.1.3}				
2023 ^{3.2.4.5.1.4}				
2024 ^{3.2.4.5.1.5}				

Metas del ciclo presupuestario ^{3.2.4.6}



**CONGRESO DEL ESTADO DE TLAXCALA
ANTEPROYECTO DE PRESUPUESTO DE EGRESOS 2025
FICHA DE INDICADOR**



Periodo ^{3.2.4.6.1} (según la frecuencia de medición)	Valor ^{3.2.4.6.2}			Periodo al que corresponde el valor ^{3.2.4.6.3}
	Indicador ^{3.2.4.6.2.1} (relativo)	Numerador ^{3.2.4.6.2.2} (absoluto)	Denominador ^{3.2.4.6.2.3} (universo de cobertura)	
Periodo 1 (Ejemplo frecuencia trimestral)	100%	28	28	ENE-MAR
Periodo 2	100%	29	29	ABR-JUN
Periodo 3	100%	32	32	JUL-SEP
Periodo 4	100%	33	33	OCT-DIC

Características de las variables ^{3.2.5} (Se debe llenar este conjunto tanta veces como número de variables existan)

Nombre ^{3.2.5.1}	Sesiones Realizadas
Descripción de la variable ^{3.2.5.2}	Número de Sesiones que se llevan a cabo en el año
Medios de verificación ^{3.2.5.3}	Actas de la Mesa Directiva
Unidad de medida ^{3.2.5.4}	Sesiones
Desagregación geográfica ^{3.2.5.5}	Estatal
Frecuencia ^{3.2.5.6}	Anual
Método de recopilación de datos ^{3.2.5.7}	Explotación de Registros Administrativos
Fecha de disponibilidad de la información ^{3.2.5.8}	ene-25

Características de las variables ^{3.2.5} (Se debe llenar este conjunto tanta veces como número de variables existan)

Nombre ^{3.2.5.1}	Sesiones Programadas
Descripción de la variable ^{3.2.5.2}	Número de sesiones que se programan tener en el año
Medios de verificación ^{3.2.5.3}	Actas de la Mesa Directiva
Unidad de medida ^{3.2.5.4}	Sesiones
Desagregación geográfica ^{3.2.5.5}	Estatal
Frecuencia ^{3.2.5.6}	Anual
Método de recopilación de datos ^{3.2.5.7}	Explotación de Registros Administrativos
Fecha de disponibilidad de la información ^{3.2.5.8}	ene-25

Elaboró

Lic. Gonzalo Guizar Vázquez
Secretario Administrativo



**TLAXCALA
LXV LEGISLATURA
SECRETARÍA
ADMINISTRATIVA**

Responsable del Proyecto

Lic. Noé Hernández Rojas
Secretario Parlamentario

Autorizó

Dip. Vicente Morales Pérez
Presidente del Comité de Administración



**TLAXCALA
LXV LEGISLATURA
COMITÉ DE
ADMINISTRACIÓN**



CONGRESO DEL ESTADO DE TLAXCALA
ANTEPROYECTO DE PRESUPUESTO DE EGRESOS 2025
FICHA DE INDICADOR



Datos de Identificación¹

Organismo:	1 Poder legislativo
Proyecto:	Fortalecimiento al desarrollo parlamentario
Finalidad:	1 Gobierno
Función:	11 Legislación
Subfunción:	111 Legislación

Matriz de Indicadores para Resultados³

Resumen Narrativo^{3.1}

Objetivo al que corresponde el indicador ^{3.1.1}	Eficiente concertación	Marque el nivel del objetivo en la Matriz de Marco Lógico ^{3.1.2}			
		Fin	Propósito	Componente	Actividad X
Objetivo Ponderado					25.00%

Indicador^{3.2}

Datos de identificación del indicador^{3.2.1}

Orden: ^{3.2.1.1}	7	Nombre del indicador ^{3.2.1.2}	Índice de concertación eficaz		
Dimensión del indicador ^{3.2.1.3}	Eficiencia	Tipo de indicador para resultados ^{3.2.1.4}	Estratégico		
Definición del indicador ^{3.2.1.5}	Indica la Eficacia de las concertaciones hechas para llegar a los acuerdos				
Tipo valor de la meta ^{3.2.1.6}	Relativa	Unidad de medida ^{3.2.1.8}	Acuerdos		
Método de cálculo ^{3.2.1.7}	Numerador	Número de Acuerdos			
	Denominador	Número de Iniciativas			
Desagregación geográfica ^{3.2.1.9}	Estatal	Frecuencia de medición ^{3.2.1.10}	Anual		
Contribución Agenda 2030:	SI		NO		
Objetivo Agenda 2030:					
Transversalidad ^{3.2.1.11}					
Enfoque de transversalidad ^{3.2.1.11.1}	Enfoque de Género				
Hombres ^{3.2.1.11.2}	649,894	Mujeres ^{3.2.1.11.3}	693,083	Total ^{3.2.1.11.4}	1,342,977
Serie de Información Disponible ^{3.2.1.12}					
Información disponible ^{3.2.1.12.1}					

Características del indicador^{3.2.2}

Calificación ^{3.2.2.2}	Característica ^{3.2.2.1}					
	Claridad ^{3.2.2.1.1}	Relevancia ^{3.2.2.1.2}	Economía ^{3.2.2.1.3}	Monitoreable ^{3.2.2.1.4}	Adecuado ^{3.2.2.1.5}	Aporte marginal ^{3.2.2.1.6}
No cumple						
Cumple parcialmente						
Cumple	X	X	X	X	X	X

Contacto indicador^{3.2.3}

Nombre ^{3.2.3.1}	Noé	Área ^{3.2.3.4}	Secretaría Parlamentaria
Apellido paterno ^{3.2.3.2}	Hernández	Puesto ^{3.2.3.5}	Secretario Parlamentario
Apellido materno ^{3.2.3.3}	Rojas	Teléfono ^{3.2.3.7}	24668 93357
Correo electrónico ^{3.2.3.6}	noe.hernandez@congresodeltlaxcala.gob.mx		



CONGRESO DEL ESTADO DE TLAXCALA
 ANTEPROYECTO DE PRESUPUESTO DE EGRESOS 2025
 FICHA DE INDICADOR



Determinación de metas ^{3.2.4}

Viabilidad de la meta ^{3.2.4.1}

Meta acumulable ^{3.2.4.1.1}	NO	Comportamiento del indicador ^{3.2.4.1.2}	Ascendente
Factibilidad de la meta ^{3.2.4.1.3}	Alta		

Línea base ^{3.2.4.2}

Año ^{3.2.4.2.1}	Valor ^{3.2.4.2.2}			Periodo al que corresponde el valor ^{3.2.4.2.3}
	Indicador (relativo) ^{3.2.4.2.2.1}	Numerador (absoluto) ^{3.2.4.2.2.2}	Denominador (universo de cobertura) ^{3.2.4.2.2.3}	
2024	0.92	190	206	ENE-DIC

Justificación línea base ^{3.2.4.2.4}

No se cuenta con línea base

Parámetros de semaforización ^{3.2.4.3}

Tipo de valor ^{3.2.4.3.1}	Porcentual	
	Límite superior	Límite inferior
Verde	100%	80%
Amarillo	80%	60%
Rojo	80%	60%

Meta trianual ^{3.2.4.4}

Año ^{3.2.4.4.1}	Valor ^{3.2.4.4.2}			Periodo al que corresponde el valor ^{3.2.4.4.3}
	Indicador ^{3.2.4.4.2.1} (relativo)	Numerador ^{3.2.4.4.2.2} (absoluto)	Denominador ^{3.2.4.4.2.3} (universo de cobertura)	
2024	0.973	71	73	ENE-JUN

Metas intermedias ^{3.2.4.5}

Año ^{3.2.4.5.1}	Valor ^{3.2.4.5.2}			Periodo al que corresponde el valor ^{3.2.4.5.3}
	Indicador ^{3.2.4.5.2.1} (relativo)	Numerador ^{3.2.4.5.2.2} (absoluto)	Denominador ^{3.2.4.5.2.3} (universo de cobertura)	
2021 ^{3.2.4.5.1.2}				
2022 ^{3.2.4.5.1.3}				
2023 ^{3.2.4.5.1.4}				
2024 ^{3.2.4.5.1.5}				



CONGRESO DEL ESTADO DE TLAXCALA
 ANTEPROYECTO DE PRESUPUESTO DE EGRESOS 2025
 FICHA DE INDICADOR



Metas del ciclo presupuestario ^{3.2.4.6}

Periodo ^{3.2.4.6.1} (según la frecuencia de medición)	Valor ^{3.2.4.6.2}			Periodo al que corresponde el valor ^{3.2.4.6.3}
	Indicador ^{3.2.4.6.2.1} (relativo)	Numerador ^{3.2.4.6.2.2} (absoluto)	Denominador ^{3.2.4.6.2.3} (universo de cobertura)	
Periodo 1 (Ejemplo frecuencia trimestral)	55%	23	42	ENE-MAR
Periodo 2	36%	18	50	ABR-JUN
Periodo 3	379%	125	33	JUL-SEP
Periodo 4	25%	26	104	OCT-DIC

Características de las variables ^{3.2.5 (Se debe llenar este conjunto tanta veces como número de variables existan)}

Nombre ^{3.2.5.1}	Número de Acuerdos
Descripción de la variable ^{3.2.5.2}	Indica el Número de Acuerdos
Medios de verificación ^{3.2.5.3}	Actas de la JCCP
Unidad de medida ^{3.2.5.4}	Acuerdos
Desagregación geográfica ^{3.2.5.5}	Estatal
Frecuencia ^{3.2.5.6}	Anual
Método de recopilación de datos ^{3.2.5.7}	Explotación de Registros Administrativos
Fecha de disponibilidad de la información ^{3.2.5.8}	ene-25

Características de las variables ^{3.2.5 (Se debe llenar este conjunto tanta veces como número de variables existan)}

Nombre ^{3.2.5.1}	Número de Iniciativas
Descripción de la variable ^{3.2.5.2}	Indica el Número de Iniciativas
Medios de verificación ^{3.2.5.3}	Actas de la JCCP
Unidad de medida ^{3.2.5.4}	Iniciativas
Desagregación geográfica ^{3.2.5.5}	Estatal
Frecuencia ^{3.2.5.6}	Anual
Método de recopilación de datos ^{3.2.5.7}	Explotación de Registros Administrativos
Fecha de disponibilidad de la información ^{3.2.5.8}	ene-25

Elaboró

Lic. Gonzalo Guízar
 Secretario Administrativo



TLAXCALA
 LXV LEGISLATURA
 SECRETARÍA
 ADMINISTRATIVA

Responsable del Proyecto

Lic. Noé Hernández Rojas
 Secretario Parlamentario

Autorizó

Dip. Vicente Morales Pérez
 Presidente del Comité de Administración



TLAXCALA
 LXV LEGISLATURA
 COMITÉ DE
 ADMINISTRACIÓN



**CONGRESO DEL ESTADO DE TLAXCALA
ANTEPROYECTO DE PRESUPUESTO DE EGRESOS 2025
FICHA DE INDICADOR**



Datos de Identificación¹

Organismo:	1 Poder legislativo
Proyecto:	Fortalecimiento al desarrollo parlamentario
Finalidad:	1 Gobierno
Función:	11 Legislación
Subfunción:	111 Legislación

Matriz de Indicadores para Resultados³

Resumen Narrativo^{3.1}

Objetivo al que corresponde el indicador ^{3.1.1}	Apoyo técnico suficiente	Marque el nivel del objetivo en la Matriz de Marco Lógico ^{3.1.2}			
		Fin	Propósito	Componente	Actividad X
Objetivo Ponderado					25.00%

Indicador^{3.2}

Datos de identificación del indicador^{3.2.1}

Orden: ^{3.2.1.1}	8	Nombre del indicador ^{3.2.1.2}		Índice de proyectos legislativos	
Dimensión del indicador ^{3.2.1.3}	Eficiencia	Tipo de indicador para resultados ^{3.2.1.4}		Estratégico	
Definición del indicador ^{3.2.1.5}		Indica que existe comunicación adecuado entre la JCyCP, Mesa Directiva y Responsables de Áreas			
Tipo valor de la meta ^{3.2.1.6}	Relativa	Unidad de medida ^{3.2.1.8}	Proyectos legislativos		
Método de cálculo ^{3.2.1.7}	Numerador	Proyectos legislativos presentados			
	Denominador	Total de Comisiones en el Congreso			
Desagregación geográfica ^{3.2.1.9}	Estatal	Frecuencia de medición ^{3.2.1.10}	Anual		
Contribución Agenda 2030:		SI		NO	
Objetivo Agenda 2030:					
Transversalidad^{3.2.1.11}					
Enfoque de transversalidad ^{3.2.1.11.1}		Enfoque de Género			
Hombres ^{3.2.1.11.2}	649,894	Mujeres ^{3.2.1.11.3}	693,083	Total ^{3.2.1.11.4}	1,342,977
Serie de Información Disponible^{3.2.1.12}					
Información disponible ^{3.2.1.12.1}					

Características del indicador^{3.2.2}

Calificación ^{3.2.2.2}	Característica ^{3.2.2.1}					
	Claridad ^{3.2.2.1.1}	Relevancia ^{3.2.2.1.2}	Economía ^{3.2.2.1.3}	Monitoreable ^{3.2.2.1.4}	Adecuado ^{3.2.2.1.5}	Aporte marginal ^{3.2.2.1.6}
No cumple						
Cumple parcialmente						
Cumple	X	X	X	X	X	X



CONGRESO DEL ESTADO DE TLAXCALA
ANTEPROYECTO DE PRESUPUESTO DE EGRESOS 2025
FICHA DE INDICADOR



Contacto indicador ^{3.2.3}			
Nombre ^{3.2.3.1}	Ever Alejandro	Área ^{3.2.3.4}	JCCP
Apellido paterno ^{3.2.3.2}	Campech	Puesto ^{3.2.3.5}	Presidente de la JCCP
Apellido materno ^{3.2.3.3}	Avelar	Teléfono ^{3.2.3.7}	68 93351
Correo electrónico ^{3.2.3.6}	ever.campech@congresodetlaxcala.gob.mx		

Determinación de metas ^{3.2.4}			
Viabilidad de la meta ^{3.2.4.1}			
Meta acumulable ^{3.2.4.1.1}	NO	Comportamiento del indicador ^{3.2.4.1.2}	Ascendente
Factibilidad de la meta ^{3.2.4.1.3}	Alta		

Línea base ^{3.2.4.2}				
Año ^{3.2.4.2.1}	Valor ^{3.2.4.2.2}			Periodo al que corresponde el valor ^{3.2.4.2.3}
	Indicador (relativo) ^{3.2.4.2.2.1}	Numerador (absoluto) ^{3.2.4.2.2.2}	Denominador (universo de cobertura) ^{3.2.4.2.2.3}	
2024	12.00	288	24	ENE-DIC
Justificación línea base ^{3.2.4.2.4}				
No se cuenta con línea base				

Parámetros de semaforización ^{3.2.4.3}			
Tipo de valor ^{3.2.4.3.1}		Porcentual	
		Límite superior	Límite inferior
Verde		100%	80%
Amarillo		80%	60%
Rojo		80%	60%

Meta trianual ^{3.2.4.4}				
Año ^{3.2.4.4.1}	Valor ^{3.2.4.4.2}			Periodo al que corresponde el valor ^{3.2.4.4.3}
	Indicador ^{3.2.4.4.2.1} (relativo)	Numerador ^{3.2.4.4.2.2} (absoluto)	Denominador ^{3.2.4.4.2.3} (universo de cobertura)	
2024	0.46	11	24	ENE-JUN

Metas intermedias ^{3.2.4.5}				
Año ^{3.2.4.5.1}	Valor ^{3.2.4.5.2}			Periodo al que corresponde el valor ^{3.2.4.5.3}
	Indicador ^{3.2.4.5.2.1} (relativo)	Numerador ^{3.2.4.5.2.2} (absoluto)	Denominador ^{3.2.4.5.2.3} (universo de cobertura)	
2021 ^{3.2.4.5.1.2}				
2022 ^{3.2.4.5.1.3}				
2023 ^{3.2.4.5.1.4}				
2024 ^{3.2.4.5.1.5}				



CONGRESO DEL ESTADO DE TLAXCALA
ANTEPROYECTO DE PRESUPUESTO DE EGRESOS 2025
FICHA DE INDICADOR



Metas del ciclo presupuestario ^{3.2.4.6}

Periodo ^{3.2.4.6.1} (según la frecuencia de medición)	Valor ^{3.2.4.6.2}			Periodo al que corresponde el valor ^{3.2.4.6.3}
	Indicador ^{3.2.4.6.2.1} (relativo)	Numerador ^{3.2.4.6.2.2} (absoluto)	Denominador ^{3.2.4.6.2.3} (universo de cobertura)	
Periodo 1 (Ejemplo frecuencia trimestral)	0.21	5	24	ENE-MAR
Periodo 2	0.33	8	24	ABR-JUN
Periodo 3	0.42	10	24	JUL-SEP
Periodo 4	0.29	7	24	OCT-DIC

Características de las variables ^{3.2.5} (Se debe llenar este conjunto tanta veces como número de variables existan)

Nombre ^{3.2.5.1}	Proyectos legislativos presentados
Descripción de la variable ^{3.2.5.2}	Indica el número de proyectos presentados
Medios de verificación ^{3.2.5.3}	Actas de las Comisiones
Unidad de medida ^{3.2.5.4}	Acuerdos
Desagregación geográfica ^{3.2.5.5}	Estatal
Frecuencia ^{3.2.5.6}	Anual
Método de recopilación de datos ^{3.2.5.7}	Explotación de Registros Administrativos
Fecha de disponibilidad de la información ^{3.2.5.8}	ene-25

Características de las variables ^{3.2.5} (Se debe llenar este conjunto tanta veces como número de variables existan)

Nombre ^{3.2.5.1}	Total de Comisiones en el Congreso
Descripción de la variable ^{3.2.5.2}	Indica el Número de Comisiones en el Congreso
Medios de verificación ^{3.2.5.3}	Actas de las Comisiones
Unidad de medida ^{3.2.5.4}	Comisiones
Desagregación geográfica ^{3.2.5.5}	Estatal
Frecuencia ^{3.2.5.6}	Anual
Método de recopilación de datos ^{3.2.5.7}	Explotación de Registros Administrativo
Fecha de disponibilidad de la información ^{3.2.5.8}	ene-25

Elaboró

Lic. Gonzalo Guízar Vázquez
 Secretario Administrativo



TLAXCALA
LXV LEGISLATURA
SECRETARÍA
ADMINISTRATIVA

Responsable del Proyecto

Lic. Noé Hernández Rojas
 Secretario Parlamentario

Autorizó

Dip. Vicente Morales Pérez
 Presidente del Comité de Administración



TLAXCALA
LXV LEGISLATURA
COMITÉ DE
ADMINISTRACIÓN

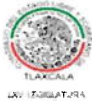

CONGRESO DEL ESTADO DE TLAXCALA
ANTEPROYECTO DE PRESUPUESTO DE EGRESOS 2025
FICHA DE INDICADOR



Datos de identificación¹

Organismo:	1 Poder legislativo
Proyecto:	Fortalecimiento al desarrollo parlamentario
Finalidad:	1 Gobierno
Función:	11 Legislación
Subfunción:	111 Legislación

Matriz de Indicadores para Resultados³

Resumen Narrativo^{3.1}

Objetivo al que corresponde el indicador ^{3.1.1}	Programación y organización adecuada	Marque el nivel del objetivo en la Matriz de Marco Lógico ^{3.1.2}			
		Fin	Propósito	Componente	Actividad X
Objetivo Ponderado					15.00%

Indicador^{3.2}

Datos de identificación del indicador^{3.2.1}

Orden: ^{3.2.1.1}	9	Nombre del indicador ^{3.2.1.2}	Índice de cobertura legislativa		
Dimensión del indicador ^{3.2.1.3}	Eficiencia	Tipo de indicador para resultados ^{3.2.1.4}		Estratégico	
Definición del indicador ^{3.2.1.5}		Indica el total de sesiones que se publican por parte de la Dirección de Comunicación			
Tipo valor de la meta ^{3.2.1.6}	Relativa	Unidad de medida ^{3.2.1.8}	Boletines		
Método de cálculo ^{3.2.1.7}	Numerador	Boletines oficiales			
	Denominador	Número de Sesiones			
Desagregación geográfica ^{3.2.1.9}	Estatad	Frecuencia de medición ^{3.2.1.10}	Anual		
Contribución Agenda 2030:		SI		NO	
Objetivo Agenda 2030:					
Transversalidad ^{3.2.1.11}					
Enfoque de transversalidad ^{3.2.1.11.1}			Enfoque de Género		
Hombres ^{3.2.1.11.2}	649,894	Mujeres ^{3.2.1.11.3}	693,083	Total ^{3.2.1.11.4}	1,342,977
Serie de Información Disponible ^{3.2.1.12}					
Información disponible ^{3.2.1.12.1}					

Características del indicador^{3.2.2}

	Característica ^{3.2.2.1}					
Calificación ^{3.2.2.2}	Claridad ^{3.2.2.1.1}	Relevancia ^{3.2.2.1.2}	Economía ^{3.2.2.1.3}	Monitoreable ^{3.2.2.1.4}	Adecuado ^{3.2.2.1.5}	Aporte marginal ^{3.2.2.1.6}
No cumple						
Cumple parcialmente						
Cumple	X	X	X	X	X	X

Contacto indicador^{3.2.3}

Nombre ^{3.2.3.1}	América Atenea	Área ^{3.2.3.4}	Relaciones Públicas y Comunicacio Social
Apellido paterno ^{3.2.3.2}	Montoya	Puesto ^{3.2.3.5}	Directora de Comunicación
Apellido materno ^{3.2.3.3}	Ortega	Teléfono ^{3.2.3.7}	68 93370
Correo electrónico ^{3.2.3.6}	cs.montoyao@congresodetlaxcala.gob.mx		



CONGRESO DEL ESTADO DE TLAXCALA
 ANTEPROYECTO DE PRESUPUESTO DE EGRESOS 2025
 FICHA DE INDICADOR



Determinación de metas ^{3.2.4}				
Viabilidad de la meta ^{3.2.4.1}				
Meta acumulable ^{3.2.4.1.1}	NO	Comportamiento del indicador ^{3.2.4.1.2}		NOMINAL
Factibilidad de la meta ^{3.2.4.1.3}	MEDIA			
Línea base ^{3.2.4.2}				
Año ^{3.2.4.2.1}	Valor ^{3.2.4.2.2}			Periodo al que corresponde el valor ^{3.2.4.2.3}
	Indicador (relativo) ^{3.2.4.2.2.1}	Numerador (absoluto) ^{3.2.4.2.2.2}	Denominador (universo de cobertura) ^{3.2.4.2.2.3}	
2024	5.20	265	51	ENE-JUN
Justificación línea base ^{3.2.4.2.4}				
No se cuenta con línea base				
Parámetros de semaforización ^{3.2.4.3}				
Tipo de valor ^{3.2.4.3.1}		Porcentual		
		Límite superior	Límite inferior	
Verde		100%	80%	
Amarillo		80%	60%	
Rojo		80%	60%	
Meta trianual ^{3.2.4.4}				
Año ^{3.2.4.4.1}	Valor ^{3.2.4.4.2}			Periodo al que corresponde el valor ^{3.2.4.4.3}
	Indicador ^{3.2.4.4.2.1} (relativo)	Numerador ^{3.2.4.4.2.2} (absoluto)	Denominador ^{3.2.4.4.2.3} (universo de cobertura)	
2027	4.04	525	130	ENE-DIC
Metas intermedias ^{3.2.4.5}				
Año ^{3.2.4.5.1}	Valor ^{3.2.4.5.2}			Periodo al que corresponde el valor ^{3.2.4.5.3}
	Indicador ^{3.2.4.5.2.1} (relativo)	Numerador ^{3.2.4.5.2.2} (absoluto)	Denominador ^{3.2.4.5.2.3} (universo de cobertura)	
2021 ^{3.2.4.5.1.2}				
2022 ^{3.2.4.5.1.3}				
2023 ^{3.2.4.5.1.4}				
2024 ^{3.2.4.5.1.5}				



CONGRESO DEL ESTADO DE TLAXCALA
 ANTEPROYECTO DE PRESUPUESTO DE EGRESOS 2025
 FICHA DE INDICADOR



Metas del ciclo presupuestario ^{3.2.4.6}				
Periodo ^{3.2.4.6.1} (según la frecuencia de medición)	Valor ^{3.2.4.6.2}			Periodo al que corresponde el valor ^{3.2.4.6.3}
	Indicador ^{3.2.4.6.2.1} (relativo)	Numerador ^{3.2.4.6.2.2} (absoluto)	Denominador ^{3.2.4.6.2.3} (universo de cobertura)	
Periodo 1 (Ejemplo frecuencia trimestral)	518%	145	28	ENE-MAR
Periodo 2	438%	127	29	ABR-JUN
Periodo 3	334%	107	32	JUL-SEP
Periodo 4	436%	144	33	OCT-DIC

Características de las variables ^{3.2.5} (Se debe llenar este conjunto tanta veces como número de variables existan)	
Nombre ^{3.2.5.1}	Boletines oficiales
Descripción de la variable ^{3.2.5.2}	Indica el número de boletines oficiales publicados
Medios de verificación ^{3.2.5.3}	Boletines publicados y actas de sesiones
Unidad de medida ^{3.2.5.4}	Boletines
Desagregación geográfica ^{3.2.5.5}	Estatal
Frecuencia ^{3.2.5.6}	Anual
Método de recopilación de datos ^{3.2.5.7}	Explotación de Registros Administrativos
Fecha de disponibilidad de la información ^{3.2.5.8}	ene-25

Características de las variables ^{3.2.5} (Se debe llenar este conjunto tanta veces como número de variables existan)	
Nombre ^{3.2.5.1}	Número de Sesiones
Descripción de la variable ^{3.2.5.2}	Indica el número de sesiones realizadas
Medios de verificación ^{3.2.5.3}	Boletines publicados y actas de sesiones
Unidad de medida ^{3.2.5.4}	Sesiones
Desagregación geográfica ^{3.2.5.5}	Estatal
Frecuencia ^{3.2.5.6}	Anual
Método de recopilación de datos ^{3.2.5.7}	Explotación de Registros Administrativos
Fecha de disponibilidad de la información ^{3.2.5.8}	ene-25

Elaboró
 Lic. Gonzalo Guízar Vázquez
 Secretario Administrativo

Responsable del Proyecto
 Lic. José Hernández Rojas
 Secretario Parlamentario

Autoriza
 Dip. Vicente Morales Pérez
 Presidente del Comité de Administración

TLAXCALA
 LXV LEGISLATURA
 SECRETARÍA
 ADMINISTRATIVA

TLAXCALA
 LXV LEGISLATURA
 COMITÉ DE
 ADMINISTRACIÓN



CONGRESO DEL ESTADO DE TLAXCALA
 ANTEPROYECTO DE PRESUPUESTO DE EGRESOS 2025
 FICHA DE INDICADOR



Datos de Identificación¹

Organismo:	1 Poder legislativo
Proyecto:	Fortalecimiento al desarrollo parlamentario
Finalidad:	1 Gobierno
Función:	11 Legislación
Subfunción:	111 Legislación

Matriz de Indicadores para Resultados³

Resumen Narrativo^{3.1}

Objetivo al que corresponde el indicador ^{3.1.1}	Equipamiento	Marque el nivel del objetivo en la Matriz de Marco Lógico ^{3.1.2}			
		Fin	Propósito	Componente	Actividad X
Objetivo Ponderado					10.00%

Indicador^{3.2}

Datos de identificación del indicador^{3.2.1}

Orden: ^{3.2.1.1}	10	Nombre del indicador ^{3.2.1.2}		Requisiciones atendidas	
Dimensión del indicador ^{3.2.1.3}	Eficiencia	Tipo de indicador para resultados ^{3.2.1.4}		Estratégico	
Definición del indicador ^{3.2.1.5}		Indica la productividad de las requisiciones recibidas			
Tipo valor de la meta ^{3.2.1.6}	Relativa	Unidad de medida ^{3.2.1.8}	Requisiciones		
Método de cálculo ^{3.2.1.7}	Numerador	Requisiciones atendidas			
	Denominador	Requisiciones recibidas			
Desagregación geográfica ^{3.2.1.9}	Estatal	Frecuencia de medición ^{3.2.1.10}	Anual		
Contribución Agenda 2030:		SI		NO	
Objetivo Agenda 2030:					
Transversalidad ^{3.2.1.11}					
Enfoque de transversalidad ^{3.2.1.11.1}		N/A			
Hombres ^{3.2.1.11.2}	N/A	Mujeres ^{3.2.1.11.3}	N/A	Total ^{3.2.1.11.4}	N/A
Serie de Información Disponible ^{3.2.1.12}					
Información disponible ^{3.2.1.12.1}					

Características del indicador^{3.2.2}

Calificación ^{3.2.2.2}	Característica ^{3.2.2.1}					
	Claridad ^{3.2.2.1.1}	Relevancia ^{3.2.2.1.2}	Economía ^{3.2.2.1.3}	Monitoreable ^{3.2.2.1.4}	Adecuado ^{3.2.2.1.5}	Aporte marginal ^{3.2.2.1.6}
No cumple						
Cumple parcialmente						
Cumple	X	X	X	X	X	X



**CONGRESO DEL ESTADO DE TLAXCALA
ANTEPROYECTO DE PRESUPUESTO DE EGRESOS 2025
FICHA DE INDICADOR**



Contacto indicador ^{3.2.3}			
Nombre ^{3.2.3.1}	Gonzalo	Área ^{3.2.3.4}	Secretaría Administrativa
Apellido paterno ^{3.2.3.2}	Guizar	Puesto ^{3.2.3.5}	Secretario Administrativo
Apellido materno ^{3.2.3.3}	Vázquez	Teléfono ^{3.2.3.7}	24668 93359
Correo electrónico ^{3.2.3.6}	gonzalo.guizar@congresodeltlaxcala.gob.mx		

Determinación de metas ^{3.2.4}			
Viabilidad de la meta ^{3.2.4.1}			
Meta acumulable ^{3.2.4.1.1}	NO	Comportamiento del indicador ^{3.2.4.1.2}	NOMINAL
Factibilidad de la meta ^{3.2.4.1.3}	MEDIA		

Línea base ^{3.2.4.2}				
Año ^{3.2.4.2.1}	Valor ^{3.2.4.2.2}			Periodo al que corresponde el valor ^{3.2.4.2.3}
	Indicador (relativo) ^{3.2.4.2.2.1}	Numerador (absoluto) ^{3.2.4.2.2.2}	Denominador (universo de cobertura) ^{3.2.4.2.2.3}	
2024	1	478	478	ENE-JUN
Justificación línea base ^{3.2.4.2.4}				
No se cuenta con línea base				

Parámetros de semaforización ^{3.2.4.3}			
Tipo de valor ^{3.2.4.3.1}	Porcentual		
	Límite superior	Límite inferior	
Verde	100%	80%	
Amarillo	80%	60%	
Rojo	80%	60%	

Meta trianual ^{3.2.4.4}				
Año ^{3.2.4.4.1}	Valor ^{3.2.4.4.2}			Periodo al que corresponde el valor ^{3.2.4.4.3}
	Indicador ^{3.2.4.4.2.1} (relativo)	Numerador ^{3.2.4.4.2.2} (absoluto)	Denominador ^{3.2.4.4.2.3} (universo de cobertura)	
2027	1	1750	1750	ENE-DIC

Metas intermedias ^{3.2.4.5}				
Año ^{3.2.4.5.1}	Valor ^{3.2.4.5.2}			Periodo al que corresponde el valor ^{3.2.4.5.3}
	Indicador ^{3.2.4.5.2.1} (relativo)	Numerador ^{3.2.4.5.2.2} (absoluto)	Denominador ^{3.2.4.5.2.3} (universo de cobertura)	
2021 ^{3.2.4.5.1.2}				
2022 ^{3.2.4.5.1.3}				
2023 ^{3.2.4.5.1.4}				
2024 ^{3.2.4.5.1.5}				



**CONGRESO DEL ESTADO DE TLAXCALA
ANTEPROYECTO DE PRESUPUESTO DE EGRESOS 2025
FICHA DE INDICADOR**



Metas del ciclo presupuestario 3.2.4.6

Periodo 3.2.4.6.1 (según la frecuencia de medición)	Valor 3.2.4.6.2			Periodo al que corresponde el valor 3.2.4.6.3
	Indicador 3.2.4.6.2.1 (relativo)	Numerador 3.2.4.6.2.2 (absoluto)	Denominador 3.2.4.6.2.3 (universo de cobertura)	
Periodo 1 (Ejemplo frecuencia trimestral)	100%	233	233	ENE-MAR
Periodo 2	100%	245	245	ABR-JUN
Periodo 3	100%	762	762	JUL-SEP
Periodo 4	100%	460	460	OCT-DIC

Características de las variables 3.2.5 (Se debe llenar este conjunto tanta veces como número de variables existan)

Nombre 3.2.5.1	Requisiciones atendidas
Descripción de la variable 3.2.5.2	Indica las requisiciones atendidas
Medios de verificación 3.2.5.3	Control de Requisiciones
Unidad de medida 3.2.5.4	Requisiciones
Desagregación geográfica 3.2.5.5	Estatal
Frecuencia 3.2.5.6	Anual
Método de recopilación de datos 3.2.5.7	Explotación de Registros Administrativos
Fecha de disponibilidad de la información 3.2.5.8	ene-25

Características de las variables 3.2.5 (Se debe llenar este conjunto tanta veces como número de variables existan)

Nombre 3.2.5.1	Requisiciones recibidas
Descripción de la variable 3.2.5.2	Indica las requisiciones recibidas
Medios de verificación 3.2.5.3	Control de Requisiciones
Unidad de medida 3.2.5.4	Requisiciones
Desagregación geográfica 3.2.5.5	Estatal
Frecuencia 3.2.5.6	Anual
Método de recopilación de datos 3.2.5.7	Explotación de Registros Administrativos
Fecha de disponibilidad de la información 3.2.5.8	ene-25

Elaboró

Lic. Gonzalo Guizar Vázquez
Secretario Administrativo

**TLAXCALA
LXV LEGISLATURA
SECRETARÍA
ADMINISTRATIVA**

Responsable del Proyecto

Lic. Noé Hernández Rojas
Secretario Parlamentario

Autorizó

Dip. Vicente Morales Pérez
Presidente del Comité de Administración

**TLAXCALA
LXV LEGISLATURA
COMITÉ DE
ADMINISTRACIÓN**



**CONGRESO DEL ESTADO DE TLAXCALA
ANTEPROYECTO DE PRESUPUESTO DE EGRESOS 2025
FICHA DE INDICADOR**



Datos de Identificación¹

Organismo:	1 Poder legislativo
Proyecto:	Fortalecimiento al desarrollo parlamentario
Finalidad:	1 Gobierno
Función:	11 Legislación
Subfunción:	111 Legislación

Matriz de Indicadores para Resultados³

Resumen Narrativo^{3.1}

Objetivo al que corresponde el indicador ^{3.1.1}	Personal suficiente	Marque el nivel del objetivo en la Matriz de Marco Lógico ^{3.1.2}			
		Fin	Propósito	Componente	Actividad X
Objetivo Ponderado					15.00%

Indicador^{3.2}

Datos de identificación del indicador^{3.2.1}

Orden: ^{3.2.1.1}	11	Nombre del indicador ^{3.2.1.2}		Comportamiento espacios laborales	
Dimensión del indicador ^{3.2.1.3}	Calidad	Tipo de indicador para resultados ^{3.2.1.4}		De gestión	
Definición del indicador ^{3.2.1.5}		Indica el número de espacios laborales que se incrementa en el año			
Tipo valor de la meta ^{3.2.1.6}	Relativa	Unidad de medida ^{3.2.1.8}	Espacios laborales		
Método de cálculo ^{3.2.1.7}	Numerador	Total de espacios laborales fin de año			
	Denominador	Total de espacios laborales inicio de año			
Desagregación geográfica ^{3.2.1.9}	Estatal	Frecuencia de medición ^{3.2.1.10}	Anual		
Contribución Agenda 2030:		SI		NO	
Objetivo Agenda 2030:					
Transversalidad^{3.2.1.11}					
Enfoque de transversalidad ^{3.2.1.11.1}		N/A			
Hombres ^{3.2.1.11.2}	N/A	Mujeres ^{3.2.1.11.3}	N/A	Total ^{3.2.1.11.4}	N/A
Serie de Información Disponible^{3.2.1.12}					
Información disponible ^{3.2.1.12.1}					

Características del indicador^{3.2.2}

	Característica ^{3.2.2.1}					
Calificación ^{3.2.2.2}	Claridad ^{3.2.2.1.1}	Relevancia ^{3.2.2.1.2}	Economía ^{3.2.2.1.3}	Monitoreable ^{3.2.2.1.4}	Adecuado ^{3.2.2.1.5}	Aporte marginal ^{3.2.2.1.6}
No cumple						
Cumple parcialmente						
Cumple	X	X	X	X	X	X



CONGRESO DEL ESTADO DE TLAXCALA
ANTEPROYECTO DE PRESUPUESTO DE EGRESOS 2025
FICHA DE INDICADOR



Contacto indicador ^{3.2.3}			
Nombre ^{3.2.3.1}	Gonzalo	Área ^{3.2.3.4}	Secretaría Administrativa
Apellido paterno ^{3.2.3.2}	Guizar	Puesto ^{3.2.3.5}	Secretario Administrativo
Apellido materno ^{3.2.3.3}	Vázquez	Teléfono ^{3.2.3.7}	2466893359
Correo electrónico ^{3.2.3.6}	gonzalo.guizar@congresodetlaxcala.gob.mx		

Determinación de metas ^{3.2.4}			
Viabilidad de la meta ^{3.2.4.1}			
Meta acumulable ^{3.2.4.1.1}	NO	Comportamiento del indicador ^{3.2.4.1.2}	NOMINAL
Factibilidad de la meta ^{3.2.4.1.3}	MEDIA		

Línea base ^{3.2.4.2}				
Año ^{3.2.4.2.1}	Valor ^{3.2.4.2.2}			Periodo al que corresponde el valor ^{3.2.4.2.3}
	Indicador (relativo) ^{3.2.4.2.2.1}	Numerador (absoluto) ^{3.2.4.2.2.2}	Denominador (universo de cobertura) ^{3.2.4.2.2.3}	
2024	0.96	389	406	ENE-DIC

Justificación línea base ^{3.2.4.2.4}
No se cuenta con línea base

Parámetros de semaforización ^{3.2.4.3}			
Tipo de valor ^{3.2.4.3.1}		Absolutos	
		Límite superior	Límite inferior
Verde		100%	80%
Amarillo		80%	60%
Rojo		80%	60%

Meta trianual ^{3.2.4.4}				
Año ^{3.2.4.4.1}	Valor ^{3.2.4.4.2}			Periodo al que corresponde el valor ^{3.2.4.4.3}
	Indicador ^{3.2.4.4.2.1} (relativo)	Numerador ^{3.2.4.4.2.2} (absoluto)	Denominador ^{3.2.4.4.2.3} (universo de cobertura)	
2027	1	420	420	ENE-DIC

Metas intermedias ^{3.2.4.5}				
Año ^{3.2.4.5.1}	Valor ^{3.2.4.5.2}			Periodo al que corresponde el valor ^{3.2.4.5.3}
	Indicador ^{3.2.4.5.2.1} (relativo)	Numerador ^{3.2.4.5.2.2} (absoluto)	Denominador ^{3.2.4.5.2.3} (universo de cobertura)	
2021 ^{3.2.4.5.1.2}				
2022 ^{3.2.4.5.1.3}				
2023 ^{3.2.4.5.1.4}				
2024 ^{3.2.4.5.1.5}				



**CONGRESO DEL ESTADO DE TLAXCALA
ANTEPROYECTO DE PRESUPUESTO DE EGRESOS 2025
FICHA DE INDICADOR**



Metas del ciclo presupuestario ^{3.2.4.6}

Periodo ^{3.2.4.6.1} (según la frecuencia de medición)	Valor ^{3.2.4.6.2}			Periodo al que corresponde el valor ^{3.2.4.6.3}
	Indicador ^{3.2.4.6.2.1} (relativo)	Numerador ^{3.2.4.6.2.2} (absoluto)	Denominador ^{3.2.4.6.2.3} (universo de cobertura)	
Periodo 1 (Ejemplo frecuencia trimestral)				
Periodo 2				
Periodo 3				
Periodo 4				

Características de las variables ^{3.2.5} (Se debe llenar este conjunto tanta veces como número de variables existan)

Nombre ^{3.2.5.1}	Total de espacios laborales fin de año
Descripción de la variable ^{3.2.5.2}	Indica el total de espacios laborales al terminar el año
Medios de verificación ^{3.2.5.3}	Nómina
Unidad de medida ^{3.2.5.4}	Espacios laborales
Desagregación geográfica ^{3.2.5.5}	Estatal
Frecuencia ^{3.2.5.6}	Anual
Método de recopilación de datos ^{3.2.5.7}	Explotación de Registros Administrativos
Fecha de disponibilidad de la información ^{3.2.5.8}	ene-25

Características de las variables ^{3.2.5} (Se debe llenar este conjunto tanta veces como número de variables existan)

Nombre ^{3.2.5.1}	Total de espacios laborales inicio de año
Descripción de la variable ^{3.2.5.2}	Indica el total de espacios laborales al iniciar el año
Medios de verificación ^{3.2.5.3}	Nómina
Unidad de medida ^{3.2.5.4}	Espacios laborales
Desagregación geográfica ^{3.2.5.5}	Estatal
Frecuencia ^{3.2.5.6}	Anual
Método de recopilación de datos ^{3.2.5.7}	Explotación de Registros Administrativos
Fecha de disponibilidad de la información ^{3.2.5.8}	ene-25

Elaboró

Lic. Gonzalo Guizar Vázquez
Secretario Administrativo



**TLAXCALA
LXV LEGISLATURA
SECRETARÍA
ADMINISTRATIVA**

Responsable del Proyecto

Lic. Noé Hernández Rojas
Secretario Parlamentario

Autorizó

Dip. Vicente Morales Pérez
Presidente del Comité de Administración



**TLAXCALA
LXV LEGISLATURA
COMITÉ DE
ADMINISTRACIÓN**



CONGRESO DEL ESTADO DE TLAXCALA
 ANTEPROYECTO DE PRESUPUESTO DE EGRESOS 2025
 SUPUESTOS



Organismo: Poder Legislativo
 Unidad Responsable: Secretaría Parlamentaria
 Proyecto: Fortalecimiento al Desarrollo Parlamentario

FIN	OBJETIVOS	INDICADORES	TIPO - DIMENSIÓN - FRECUENCIA	MÉTODO DE CALCULO	MEDIOS DE VERIFICACIÓN	SUPUESTOS
	Contribuir a elevar la calidad de vida de la sociedad tlaxcalteca mediante una legislación actualizada y armonizada acorde al contexto nacional y estatal.	Índice de Comportamiento legislativo	Anual	((D2021/D2020-1)*100)	Informes de la Mesa Directiva	Estabilidad Política para lograr concertación de acuerdos en beneficio de la sociedad tlaxcalteca
PROPÓSITO	Mantener actualizada la legislación aplicable a la sociedad Tlaxcalteca	Índice de productividad legislativa	Mensual	((D2021/IPP)*100)	Informes de la Secretaría Parlamentaria	La sociedad tlaxcalteca mantiene el interés respecto de los diversos cambios causados por la evolución del entorno.
COMPONENTES	Alta productividad legislativa	Eficiencia Parlamentaria	Mensual	((IPP/IRSP)*100)	Informes de la Secretaría Parlamentaria	La LXI Legislatura mantiene la coordinación y comunicación adecuada de todas las áreas
	Difusión y comunicación suficiente	Índice de comunicación social	Mensual	(ACS/ACSP)*100)	Programa de comunicación social y expedientes	El Congreso del Estado cumple con los programas legislativos e informan de eventos o actividades para su cobertura
	Recursos Suficientes	Índice de cumplimiento presupuestal	Mensual	((PE/PA)*100)	Cuenta Pública	Lograr una gestión adecuada para cubrir necesidades
	Programación Legislativa adecuada	Índice de cumplimiento de sesiones	Mensual	((SR/SP)*100)	Actas de la Mesa Directiva	Que las sesiones no sean interrumpidas por manifestantes en el recinto legislativa
ACTIVIDADES	Eficiente concertación	Índice de concertación eficaz	Mensual	((NA/NJ)*100)	Actas del pleno de la JCyCP	Existe voluntad política de los integrantes de la JCyCP
	Apoyo técnico suficiente	Índice de proyectos legislativos	Mensual	((PLP/TC)*100)	Actas de las comisiones	Se cuenta con personal profesionalizado y especializado en términos de su competencia
	Programación y organización adecuada	Índice de cobertura legislativa	Mensual	((BO/NSS)*100)	Boletines publicados y actas de sesión	Existe comunicación adecuado entre la JCyCP, Mesa Directiva y Responsables de Áreas
	Equipamiento	Índice de asignación de recursos	Mensual	((RA/RR)*100)	Control de requisiciones	Que se tenga presupuesto suficiente
	Personal suficiente	Índice de comportamiento espacios	Anual	((TEL-FINAL/TEL-INICIAL)*100)	Nómina	Que se tenga presupuesto suficiente

Elaboró
 Lic. Gustavo Guzmán Vázquez
 Secretario Administrativo

Responsable del Proyecto
 Lic. Noé Hernández Rojas
 Secretario Parlamentario



TLAXCALA
 LXV LEGISLATURA
 SECRETARÍA
 ADMINISTRATIVA



TLAXCALA
 LXV LEGISLATURA
 COMITÉ DE
 ADMINISTRACIÓN

Autogratia
 Dip. Vicerrector Andrés Pérez
 Presidente del Comité de Administración



CONGRESO DEL ESTADO DE TLAXCALA
 ANTEPROYECTO DE PRESUPUESTO DE EGRESOS 2025
 DESCRIPCIÓN Y DESGLOSE CALENDARIZADO DE VARIABLES Y METAS DE LA MIR



Organismo: Fortalecimiento al Desarrollo Parlamentario
 Unidad Responsable: Poder Legislativo
 Proyecto: Fortalecimiento al Desarrollo Parlamentario

Nivel	Metas de la MIR (Verbos en Infinitivo)	Unidad de Medida	Objetivo Programado 2025	CALENDARIO											
				ENE	FEB	MAR	ABR	MAY	JUN	JUL	AGO	SEP	OCT	NOV	DIC
Fin Variable	Dictaminar Iniciativas	Dictamen	262	4	9	5	4	14	8	32	94	3	27	51	11
Fin Meta	Indice de Comportamiento legislativo	Porcentaje	100%	1.53%	3.44%	1.91%	1.53%	5.34%	3.05%	12.21%	35.88%	1.15%	10.31%	19.47%	4.20%
Proposito Variable	Productividad legislativa	Dictamen	262	4	9	5	4	14	8	32	94	3	27	51	11
Proposito Meta	Indice de productividad legislativa	Porcentaje	100%	1.53%	3.44%	1.91%	1.53%	5.34%	3.05%	12.21%	35.88%	1.15%	10.31%	19.47%	4.20%
Componente 1 Variable	Eficiencia parlamentaria	Iniciativas	229	16	12	14	10	33	7	8	8	17	66	18	20
Componente 1 Meta	Eficiencia Parlamentaria	Porcentaje	100%	6.99%	5.24%	6.11%	4.37%	14.41%	3.06%	3.49%	3.49%	7.42%	28.82%	7.86%	8.73%
Componente 2 Variable	Realizar todas las actividades programadas de comunicación Social.	Actividades	935	70	72	85	85	75	75	72	72	82	85	82	80
Componente 2 Meta	Indice de comunicación social	Porcentaje	100.00%	7.49%	7.70%	9.09%	9.09%	8.02%	8.02%	7.70%	7.70%	8.77%	9.09%	8.77%	8.56%
Componente 3 Variable	Cumplir con el Presupuesto de Egresos Autorizado	Presupuesto	12	1	1	1	1	1	1	1	1	1	1	1	1
Componente 3 Meta	Indice de cumplimiento presupuestal	Porcentaje	100%	8.33%	8.33%	8.33%	8.33%	8.33%	8.33%	8.33%	8.33%	8.33%	8.33%	8.33%	8.33%
Actividad 1.1 Variable	Cumplir con el Programa legislativo aprobado	sesiones	122	9	10	9	9	14	6	8	14	10	11	9	13
Actividad 1.1 Meta	Indice de cumplimiento de sesiones	Porcentaje	100%	7.38%	8.20%	7.38%	7.38%	11.48%	4.92%	6.56%	11.48%	8.20%	9.02%	7.38%	10.66%
Actividad 1.2 Variable	Llegar a los acuerdos necesarios para mejorar la legislación del estado	Acuerdos	192	9	8	6	4	8	6	25	91	9	11	6	9
Actividad 1.2 Meta	Indice de concertación eficaz	Porcentaje	100%	4.69%	4.17%	3.13%	2.08%	4.17%	3.13%	13.02%	47.40%	4.69%	5.73%	3.13%	4.69%
Actividad 1.3 Variable	Incrementar proyectos legislativos	Proyectos	30	2	2	1	4	2	2	3	3	4	3	2	2

Actividad 1.3 Meta	Índice de proyectos legislativos	Porcentaje	100%	6.67%	6.67%	3.33%	13.33%	6.67%	10.00%	10.00%	10.00%	13.33%	10.00%	6.67%	6.67%
Actividad 2.1 Variable	Publicar todas las actividades del congreso	Boletines	523	48	49	48	49	49	29	29	29	49	48	48	48
Actividad 2.1 Meta	Índice de cobertura legislativa	Porcentaje	100%	9.18%	9.37%	9.18%	9.37%	9.37%	5.54%	5.54%	5.54%	9.37%	9.18%	9.18%	9.18%
Actividad 3.1 Variable	Equipar al personal de recursos materiales y técnicos para el mejoramiento de su desempeño	Requisiciones	1700	78	77	78	84	91	70	91	87	584	146	159	155
Actividad 3.1 Meta	Requisiciones atendidas	Porcentaje	100%	4.59%	4.53%	4.59%	4.94%	5.35%	4.12%	5.35%	5.12%	34.35%	8.59%	9.35%	9.12%
Actividad 3.2 Variable	Proporcionar de más personal en las áreas que sea necesario para mejorar el trabajo legislativo	Espacios laborales	127	15	10	11	12	7	9	7	5	17	13	9	12
Actividad 3.2 Meta	Comportamiento espacios laborales	Porcentaje	100%	11.81%	7.87%	8.66%	9.45%	5.51%	7.09%	5.51%	3.94%	13.39%	10.24%	7.09%	9.45%
Total anual															

Elaboró

 Lic. Gonzalo Guzmán Vázquez
 Secretario Administrativo

Responsable del Proyecto

 Lic. Noé Hernández Rojas
 Secretario Parlamentario

Autorizó

 Dip. Vicente Morales Daza
 Presidente del Comité de Administración

Los titulares de las dependencias y entidades o instituciones que requieran recursos presupuestales o totalmente, serán directamente responsables de la formulación de sus proyectos.

**TLAXCALA
LXV LEGISLATURA
SECRETARÍA
ADMINISTRATIVA**

**TLAXCALA
LXV LEGISLATURA
COMITÉ DE
ADMINISTRACIÓN**



CONGRESO DEL ESTADO DE TLAXCALA
ANEXO PRESUPUESTO DE EGRESOS 2025
METAS TRIMESTRALES



Dependencia o Entidad: Fortalecimiento al Desarrollo Parlamentario
Unidad Responsable: Poder Legislativo
Proyecto: Fortalecimiento al Desarrollo Parlamentario

Nivel	PROGRAMACIÓN ANUAL DE OBJETIVOS POR PROYECTO Metas de la MIF (Verbos en Infinitivo)	Unidad de Medida	Objetivo Programado 2025	CALENDARIZACIÓN TRIMESTRAL							
				Enero-Marzo Meta	%	Abril-Junio Meta	%	Julio-Septiembre Meta	%	Octubre-Diciembre Meta	%
Fin Variable	Dictaminar Inicativas	Dicemen	262	18	7%	26	10%	129	49%	89	34%
Fin Meta	Indice de Comportamiento legislativo	Porcentaje	100%	7%	7%	10%	10%	49%	49%	34%	34%
Proposito Variable	Productividad legislativa	Dicemen	262	18	7%	26	10%	129	49%	89	34%
Proposito Meta	Indice de productividad legislativa	Porcentaje	100%	7%	7%	10%	10%	49%	49%	34%	34%
Componente 1 Variable	Eficiencia parlamentaria	Inicativas	229	42	18%	50	22%	33	14%	104	45%
Componente 1 Meta	Eficiencia Parlamentaria	Porcentaje	100%	18%	18%	22%	22%	14%	14%	45%	45%
Componente 2 Variable	Realizar todas las actividades programadas de comunicación Social.	Actividades	935	227	24%	235	25%	226	24%	247	26%
Componente 2 Meta	Indice de comunicación social	Porcentaje	100%	24%	24%	25%	25%	24%	24%	26%	26%
Componente 3 Variable	Cumplir con el Presupuesto de Egresos Autorizado	Presupuesto	12	3	25%	3	25%	3	25%	3	25%
Componente 3 Meta	Indice de cumplimiento presupuestal	Porcentaje	100%	25%	25%	25%	25%	25%	25%	25%	25%
Actividad 1.1 Variable	Cumplir con el Programa legislativo aprobado	sesiones	122	28	23%	29	24%	32	26%	33	27%
Actividad 1.1 Meta	Indice de cumplimiento de sesiones	Porcentaje	100%	23%	23%	24%	24%	26%	26%	27%	27%
Actividad 1.2 Variable	Llegar a los acuerdos necesarios para mejorar la legislación del estado	Acuerdos	192	23	12%	18	9%	125	65%	26	14%
Actividad 1.2 Meta	Indice de concetracion eficaz	Porcentaje	100%	12%	12%	9%	9%	65%	65%	14%	14%
Actividad 1.3 Variable	Incrementar proyectos legislativos	Proyectos	30	5	17%	8	27%	10	33%	7	23%
Actividad 1.3 Meta	Indice de proyectos legislativos	Porcentaje	100%	17%	17%	27%	27%	33%	33%	23%	23%
Actividad 2.1 Variable	Publicar todas las actividades del congreso	Boletines	523	145	28%	127	24%	107	20%	144	28%
Actividad 2.1 Meta	Indice de cobertura legislativa	Porcentaje	100%	28%	28%	24%	24%	20%	20%	28%	28%
Actividad 3.1 Variable	Equipar al personal de recursos materiales y tecnicos para el mejoramiento de su desempeño	Requisiciones	1700	233	14%	245	14%	762	45%	460	27%
Actividad 3.1 Meta	Requisiciones atendidas	Porcentaje	100%	14%	14%	14%	14%	45%	45%	27%	27%
Actividad 3.2 Variable	Proporcionar de más personal en las áreas que sea necesario para mejorar el trabajo legislativo	Espacios laborales	127	36	28%	28	22%	29	23%	34	27%
Actividad 3.2 Meta	Comportamiento espacios laborales	Porcentaje	100%	28%	28%	22%	22%	23%	23%	27%	27%
Total Anual											



Elaboró:
Lic. Enrique Guzmán Vázquez
Secretaría Administrativa

Responsable del Anexo:
Lic. José Fernández Rojas
Secretario Parlamentario



Autorizó:
Dra. Mariana Rodríguez Pérez
Presidenta del Comité de Administración

TLAXCALA
LXV LEGISLATURA
SECRETARÍA
ADMINISTRATIVA

TLAXCALA
LXV LEGISLATURA
COMITÉ DE
ADMINISTRACIÓN



CONGRESO DEL ESTADO DE TLAXCALA
ANTEPROYECTO DE PRESUPUESTO DE EGRESOS 2025
FICHA DESCRIPTIVA DE PROYECTO



Organismo: Poder Legislativo
 Unidad Responsable: Secretaría Parlamentaria
 Programa: Fortalecimiento al Desarrollo Parlamentario e Institucional

Nombre: Fortalecimiento al Desarrollo Parlamentario

Tipo de Proyecto: Operación en Proceso Innovación Inversión

Cobertura: Cobertura Estatal Municipal Regional

Equidad: Capacidades Diferentes Indígenas Jovenes Adultos Niños Tercera Edad Toda la población

Genero: Hombres Mujeres Ambos

Criterio UNICEF: Población Total* No existe padron de beneficiarios Existe padrón de Beneficiarios* Georreferencia*

* Al seleccionar alguno de estos criterios debera llenar lo siguiente: Niños: _____ Niñas: _____ Adolescentes: _____

Periodicidad: Anual Multianual continuo Multianual inicio Multianual término Fecha de Inicio: _____ Fecha de Termin: _____

Destino del Proyecto:

<input type="checkbox"/> Atención de Desastres Naturales	<input type="checkbox"/> Mitigación y Adaptación al Cambio Climático	<input type="checkbox"/> Sector de Economía y Turismo
<input type="checkbox"/> Autónomos	<input type="checkbox"/> Municipios	<input type="checkbox"/> Sector Educativo
<input type="checkbox"/> Fideicomisos	<input checked="" type="checkbox"/> Poderes	<input type="checkbox"/> Sector Gobierno, Seguridad y Procuración de Justicia
<input type="checkbox"/> Gasto Social	<input type="checkbox"/> Sector de Administración	<input type="checkbox"/> Sector Salud

Clasificación Administrativa por Sector Ley de Disciplina Financiera

Personal Administrativo y de Servicio Público Magisterio Servicios de Salud Seguridad Pública Gastos Asociados a la Implementación de nuevas leyes Sentencias Laborales Definitivas

Finalidad: 1 Gobierno
 Función: 11 Legislación
 Sub - Función: 111 Legislación

Justificación: Contribuir a elevar la calidad de vida de la sociedad tlaxcalteca mediante una legislación actualizada y armonizada acorde al contexto nacional y estatal.

Objetivos

Fin: Regular las entidades de la sociedad mediante leyes actualizadas
 Proposito: Mantener actualizada la legislación aplicable a la sociedad Tlaxcalteca
 Componente: 1. Alta productividad legislativa, 2. Difusion y comunicación suficiente, 3. Recursos suficientes
 Actividad: 1.1 Programacion Legislativa adecuada , 1.2 Eficiente concertación, 1.3 Apoyo técnico suficiente , 2.1 Programación y organización adecuada , 3.1 Equipamiento, 3.2 Personal suficiente

Indicadores		Formulas
Fin:	Indice de Comportamiento legislativo	Dictámenes año actual / Dictámenes año anterior - 1 * 100
Proposito:	Indice de Productividad legislativa	Dictámenes / Iniciativas presentadas en pleno
Componente:	Eficiencia Parlamentaria	Iniciativas presentadas en pleno / Iniciativas recibidas en Sría Parlamentaria
	indice de comunicación social	Actividades de Comunicación Social Realizadas / Actividades de Comunicación Social Programandas
Actividad:	Indice de cumplimiento presupuestal	Presupuesto Ejercido / Presupuesto Asignado
	Indice de cumplimiento de sesiones	Sesiones Realizadas / Sesiones Programadas
	Indice de concertacion eficaz	Número de Acuerdos / Número de iniciativas
	Indice de proyectos legislativos	Proyectos legislativos presentados / Total de comisiones
	Indice de cobertura legislativa	Boletines oficiales / Número de Sesiones
	Requisiciones atendidas	Requisiciones atendidas / Requisiciones recibidas
	Comportamiento espacios laborales	Total espacios laborales fin de año / Total de espacios laborales inicio de año

CAPITULO	FUENTES DE FINANCIAMIENTO		Especificar otra fuente de financiamiento:
	ESTATAL	OTRAS	
Servicios personales	160,485,638		Etiquetado No Etiquetado
Materiales y suministros	30,103,212		Recursos Fiscales
Servicios generales	86,450,518		Financiamientos Internos
Transferencias, asignaciones, subsidios y otras ayudas	95,212,800		Financiamientos Externos
Bienes muebles e inmuebles e Intangibles	9,457,226		Ingresos Propios
Inversión Pública	-		Recursos Federales
			Recursos Estatales
			Otros Recursos
TOTAL:	381,709,394		Presupuesto estimado: 200,000

Datos del Líder / Responsable:
 Nombre: Lic. Noé Hernández Rojas
 Cargo: Secretario Parlamentario
 Tel. y Fax: 68 9 33 57 ext 126

Correo Electrónico: noe.hernandez@congresodeltlaxcala.gob.mx

Responsable del Proyecto: Lic. Noé Hernández Rojas, Secretario Parlamentario

Autorizó: Dip. Vicente Morales Pérez, Presidente del Comité de Administración



CONGRESO DEL ESTADO DE TLAXCALA
 ANTEPROYECTO DE PRESUPUESTO DE EGRESOS 2025
 PROGRAMA OPERATIVO ANUAL 2025



Dependencia o Entidad:	Poder Legislativo
Misión de la Dependencia o Entidad:	Legislar dentro de un marco legal integral de valores y principios éticos, atendiendo a las demandas de la sociedad, para generar credibilidad y confianza en el ciudadano.
Visión de la Dependencia o Entidad:	Lograr la trascendencia del quehacer parlamentario mediante la adecuación del marco jurídico de manera congruente, para contribuir al desarrollo del estado y al bienestar de la sociedad.
Contribución al Plan Institucional:	
Objetivos Estratégicos:	Legislar con responsabilidad, equidad, espíritu social y humano, a través de acuerdos entre las distintas comisiones y fracciones parlamentarias que integran la Legislatura.
Contribución a la Agenda 2030:	
Objetivo:	Legislar con responsabilidad, equidad, espíritu social y humano, a través de acuerdos entre las distintas comisiones y fracciones parlamentarias que integran la Legislatura.
Meta:	Lograr la actualización de leyes estatales que mayor incidencia tengan para el desarrollo de los sectores económicos, sociales, culturales y políticos; así se genere una mejor calidad de vida de los ciudadanos.

Elaboró

Lic. Gonzalo Guizar Vázquez
 Secretario Administrativo



TLAXCALA
 LXV LEGISLATURA
 SECRETARÍA
 ADMINISTRATIVA

Responsable del Proyecto

Lic. Noé Hernández Rojas
 Secretario Parlamentario

Autorizó

Dip. Vicente Morales Pérez
 Presidente del Comité de Administración



TLAXCALA
 LXV LEGISLATURA
 COMITÉ DE
 ADMINISTRACIÓN



No. FORMATOS PRESUPUESTALES

I. Resumen por Capítulo	PP-FM-0J-01
II. Resumen Económico	PP-FM-0K-01
III. Resumen por Proyecto	PP-FM-0L-01
IV. Concentrado de Proyectos	PP-FM-0M-01
V. Resumen por Partida	PP-FM-0N-01
VI. Presupuesto Proyecto - Partida	PP-FM-0O-04
VII. Resumen Proyecto Capítulo	PP-FM-0P-01
VIII. Análisis de Presupuesto de Egresos	PP-FM-0Q-02
IX. Plantilla de Personal Centralizada	PP-FM-0R-02
Plantilla de Personal OPD's	PP-FM-0R-02
Analítico de Plazas OPD's	PP-FM-0R-02
X. Desglose de Concepto por Partida	PP-FM-0S-01
XI. Fuente de Financiamiento	PP-FM-0T-02
XII. Proyecto Partida Calendarizado	PP-FM-0U-02
XIII. Presupuestación con Perspectiva de Derechos de la Infancia	PP-FM-1P-01

DEPENDENCIA O ENTIDAD: CONGRESO DEL ESTADO DE TLAXCALA

CAPÍTULO	DESCRIPCIÓN	PRESUPUESTO AUTORIZADO 2024	PROPUESTA DE PRESUPUESTO 2025	DIFERENCIA	JUSTIFICACIÓN
1000	SERVICIOS PERSONALES	151,000,000.00	160,485,638.00	9,485,638.00	SE CONSIDERA EL INCREMENTO CONFORME AL ARTICULO 10 INCISOS A Y B DE LA LEY DE DISCIPLINA FINANCIERA DE LAS ENTIDADES FEDERATIVAS Y LOS MUNICIPIOS, RESPECTO DE QUIENES LABORAN EN ESTE CONGRESO LOCAL; EL INCREMENTO OBEDECE AL COMPORTAMIENTO HISTÓRICO DEL PRESUPUESTO DE EGRESOS DEVENGADO Y ASÍ TENER UN PRESUPUESTO CON BASE A LAS NECESIDADES DEL CONGRESO LOCAL, RESPETANDO Y ATENDIENDO A SUS PROPIAS NECESIDADES EN EL QUEHACER PARLAMENTARIO Y CUMPLIR CON LA ATENCIÓN PERSONALIZADA A LA CIUDADANÍA QUE ACUDE AL CONGRESO.
2000	MATERIALES Y SUMINISTROS	26,193,533.00	30,103,212.00	3,909,679.00	SE AUMENTA PARA TENER UN PRESUPUESTO CON BASE A LAS NECESIDADES DEL CONGRESO LOCAL, RESPETANDO Y ATENDIENDO A SUS PROPIAS NECESIDADES EN EL QUEHACER PARLAMENTARIO EN ESPECIAL EN LOS PROYECTOS DE TODAS Y CADA UNA DE LA COMISIONES LEGISLATIVAS ORDINARIAS Y EXTRAORDINARIAS PRESENTES Y FUTURAS; CUMPLIR CON LA AGENDA LEGISLATIVA DEL SEGUNDO PERIODO ORDINARIO Y DE LA COMISION PERMANENTE DE SESIONES DEL PRIMER AÑO DEL EJERCICIO LEGAL DE LA LXV LEGISLATURA Y DEL PRIMER PERIODO ORDINARIO DE SESIONES DEL SEGUNDO AÑO DE EJERCICIO LEGAL DE LA LXV LEGISLATURA; ASI COMO LAS AREAS TECNICO ADMINISTRATIVAS Y CUMPLIR CON LA ATENCIÓN PERSONALIZADA A LA CIUDADANÍA QUE ACUDE AL CONGRESO.
3000	SERVICIOS GENERALES	75,497,833.00	86,450,518.00	10,952,685.00	SE AUMENTA PARA TENER UN PRESUPUESTO CON BASE A LAS NECESIDADES DEL CONGRESO LOCAL, RESPETANDO Y ATENDIENDO A SUS PROPIAS NECESIDADES EN EL QUEHACER PARLAMENTARIO EN ESPECIAL EN LOS PROYECTOS DE TODAS Y CADA UNA DE LA COMISIONES LEGISLATIVAS ORDINARIAS Y EXTRAORDINARIAS PRESENTES Y FUTURAS; CUMPLIR CON LA AGENDA LEGISLATIVA DEL SEGUNDO PERIODO ORDINARIO Y DE LA COMISION PERMANENTE DE SESIONES DEL PRIMER AÑO DEL EJERCICIO LEGAL DE LA LXV LEGISLATURA Y DEL PRIMER PERIODO ORDINARIO DE SESIONES DEL SEGUNDO AÑO DE EJERCICIO LEGAL DE LA LXV LEGISLATURA; ASI COMO LAS AREAS TECNICO ADMINISTRATIVAS Y CUMPLIR CON LA ATENCIÓN PERSONALIZADA A LA CIUDADANÍA QUE ACUDE AL CONGRESO, EL INCREMENTO DE LA PARTIDA 3991 PARA CUBRIR OTROS SERVICIOS GENERALES QUE SE DERIVAN DE LAS ACTIVIDADES LEGISLATIVAS Y FUNCIONES PARLAMENTARIAS DE LAS COMISIONES ORDINARIAS Y EXTRAORDINARIAS PRESENTES Y FUTURAS; ASI COMO LAS AREAS TECNICO ADMINISTRATIVAS, NO CONSIDERADOS EN LAS DEMÁS PARTIDAS DEL CAPÍTULO.

DEPENDENCIA O ENTIDAD: CONGRESO DEL ESTADO DE TLAXCALA

4000	TRANSFERENCIAS, ASIGNACIONES, SUBSIDIOS Y OTRAS AYUDAS	95,212,800.00	95,212,800.00	0.00	SE MANTIENE POR DISCIPLINA FINANCIERA
5000	BIENES MUEBLES, INMUEBLES E INTANGIBLES	8,838,529.00	9,457,226.00	618,697.00	EL INCREMENTO A ESTE CAPÍTULO ES POR REQUERIR LA ADQUISICIÓN DE MOBILIARIO Y EQUIPO PARA LAS OFICINAS DEL CONGRESO DEL ESTADO Y FORTALECER LOS TRABAJOS DE LAS COMISIONES LEGISLATIVAS ORDINARIAS Y EXTRAORDINARIAS A TRAVÉS DE LOS LEGISLADORES Y SECRETARIOS TÉCNICOS. SE BUSCA ACTUALIZAR Y DOTAR DE EQUIPO A LAS ÁREAS TÉCNICO ADMINISTRATIVAS, POR OBSOLESCENCIA Y FALTA DE EQUIPO DE CÓMPUTO ASÍ COMO DE TECNOLOGÍAS DE LA INFORMACIÓN.
6000	INVERSIÓN PÚBLICA	0.00	0.00	0.00	
TOTAL		356,742,695.00	381,709,394.00	24,966,699.00	

ELABORÓ

LIC. GONZALO GUIZAR VÁZQUEZ
SECRETARIO ADMINISTRATIVO



TLAXCALA
LXVI LEGISLATURA
SECRETARÍA
ADMINISTRATIVA

AUTORIZÓ

DIP. VICENTE MORALES PÉREZ
PRESIDENTE DE COMITÉ DE ADMINISTRACIÓN



TLAXCALA
LXV LEGISLATURA
ADMINISTRACIÓN

Los titulares de las dependencias y entidades o instituciones que reciben recursos estatales parcial o totalmente, serán directamente responsables de la formulación de sus proyectos.

DEPENDENCIA O ENTIDAD:

CONGRESO DEL ESTADO DE TLAXCALA

CAPÍTULO	DESCRIPCIÓN	PRESUPUESTO AUTORIZADO 2024	PRESUPUESTO MODIFICADO 2024	EXPECTATIVA DE CIERRE 2024	PROYECTO DE PRESUPUESTO 2025
1000	SERVICIOS PERSONALES	151,000,000.00	160,549,069.00	160,549,069.00	160,485,638.00
2000	MATERIALES Y SUMINISTROS	26,193,533.00	21,988,955.00	21,988,955.00	30,103,212.00
3000	SERVICIOS GENERALES	75,497,833.00	35,479,090.00	35,479,090.00	86,450,518.00
4000	TRANSFERENCIAS, SUBSIDIOS Y OTRAS AYUDAS	95,212,800.00	186,333,715.00	186,333,715.00	95,212,800.00
5000	BIENES MUEBLES, INTANGIBLES	8,838,529.00	266,460.00	266,460.00	9,457,226.00
6000	INVERSIÓN PÚBLICA				0.00
TOTAL		356,742,695.00	404,617,289.00	404,617,289.00	381,709,394.00

OBSERVACIONES: El presupuesto original autorizado se modificó por ingresos de multas, devolución de impuestos, ajustes trimestrales y ampliaciones presu

ELABORÓ

CONGRESO DEL ESTADO LIBRE Y SOBERANO
 LIC. GONZALO GUIZAR VAZQUEZ
 SECRETARIO ADMINISTRATIVO
 SECRETARÍA ADMINISTRATIVA

AUTORIZÓ

CONGRESO DEL ESTADO LIBRE Y SOBERANO
 TLAXCALA
 LXV LEGISLATURA
 DIP. VICENTE MORALES PÉREZ
 PRESIDENTE DE COMITÉ DE ADMINISTRACIÓN ADMINISTRACION

Los titulares de las dependencias y entidades o instituciones que reciben recursos estatales parcial o totalmente, serán directamente responsables de la formulación de sus proyectos.

DEPENDENCIA O ENTIDAD:

CONGRESO DEL ESTADO DE TLAXCALA

NÚMERO	PROYECTO		PRESUPUESTO AUTORIZADO 2024	PROPUESTA DE PRESUPUESTO 2025	DIFERENCIA	JUSTIFICACIÓN
	NOMBRE					
No. 1	FORTALECIMIENTO AL PARLAMENTARIO E INSTITUCIONAL	DESARROLLO	356,742,695.00	381,709,394.00	24,966,699.00	SE CONSIDERA EL INCREMENTO CONFORME AL ARTÍCULO 10 INCISOS A Y B DE LA LEY DE DISCIPLINA FINANCIERA DE LAS ENTIDADES FEDERATIVAS Y LOS MUNICIPIOS, RESPECTO DE QUIENES LABORAN EN ESTE CONGRESO LOCAL; ASÍ COMO LA INFLACIÓN. EL INCREMENTO OBEDECE AL COMPORTAMIENTO HISTÓRICO DEL PRESUPUESTO DE EGRESOS DEVENGADO Y ASÍ TENER UN PRESUPUESTO CON BASE A LAS NECESIDADES DEL CONGRESO LOCAL, RESPETANDO Y ATENDIENDO A SUS PROPIAS NECESIDADES EN EL QUEHACER PARLAMENTARIO Y CUMPLIR CON LA ATENCIÓN PERSONALIZADA A LA CIUDADANÍA QUE ACUDE AL CONGRESO. EL INCREMENTO ES DERIVADO DE QUE LAS SOLICITUDES HAN AUMENTADO DE MANERA IMPORTANTE Y LOS LEGISLADORES PUEDAN ATENDER DE UNA MEJOR MANERA A LA SOCIEDAD TLAXCALTECA.

TOTAL DEPENDENCIA O ENTIDAD

356,742,695.00

381,709,394.00

24,966,699.00

ELABORÓ

CONGRESO DEL ESTADO LIBRE Y SOBERANO
 TLAXCALA
 SECRETARÍA ADMINISTRATIVA
 LIC. GONZALO GUÍZAR VÁZQUEZ
 SECRETARIO ADMINISTRATIVO

AUTORIZÓ

CONGRESO DEL ESTADO LIBRE Y SOBERANO
 TLAXCALA
 LXV LEGISLATURA
 DIP. VICENTE MORALES PÉREZ
 PRESIDENTE DE COMITÉ DE ADMINISTRACIÓN

Los titulares de las dependencias y entidades o instituciones que reciban recursos estatales parcial o totalmente, serán directamente responsables de la formulación de sus proyectos.



SF
SECRETARÍA DE
FINANZAS

GOBIERNO DEL ESTADO DE TLAXCALA
ANTEPROYECTO DE PRESUPUESTO DE EGRESOS 2025
CONCENTRADO DE PROYECTOS



DEPENDENCIA O ENTIDAD:

CONGRESO DEL ESTADO DE TLAXCALA

PARTIDA	DESCRIPCIÓN	TOTAL	NO.1	PROYECTOS
1111	DIETAS	33,668,839.00	33,668,839.00	
1131	SUELDOS A FUNCIONARIOS	4,879,404.00	4,879,404.00	
1132	SUELDOS AL PERSONAL	46,545,540.00	46,545,540.00	
1133	SUELDOS A TRABAJADORES	28,137,888.00	28,137,888.00	
1312	PRIMA QUINQUENAL A TRABAJADORES	1,832,904.00	1,832,904.00	
1321	PRIMA VACACIONAL A FUNCIONARIOS	243,966.00	243,966.00	
1322	PRIMA VACACIONAL AL PERSONAL	1,374,594.00	1,374,594.00	
1323	PRIMA VACACIONAL A TRABAJADORES	2,064,068.00	2,064,068.00	
1326	GRATIFICACIÓN DE FIN DE AÑO FUNCIONARIOS	1,084,314.00	1,084,314.00	
1327	GRATIFICACIÓN DE FIN DE AÑO AL PERSONAL	3,315,925.00	3,315,925.00	
1328	GRATIFICACION FIN DE AÑO A TRABAJADORES	4,565,343.00	4,565,343.00	
1332	HORAS EXTRAORDINARIAS AL PERSONAL	20,000.00	20,000.00	
1333	HORAS EXTRAORDINARIAS A TRABAJADORES	20,000.00	20,000.00	
1342	COMPENSACIONES AL PERSONAL	215,784.00	215,784.00	
1343	COMPENSACIONES A TRABAJADORES	626,328.00	626,328.00	
1443	CUOTAS SEGURO DE VIDA A TRABAJADORES	695,500.00	695,500.00	
1522	INDEMNIZACIÓN Y LIQUIDACION AL PERSONAL	215,999.00	215,999.00	
1541	AYUDA PARA PASAJES	301,968.00	301,968.00	
1542	APOYO CANASTA	4,400,148.00	4,400,148.00	
1546	DIAS ECONOMICOS A TRABAJADORES	1,170,350.00	1,170,350.00	
1547	VACACIONES NO DISFRUTADAS DE FUNCIONARIOS	50,000.00	50,000.00	
1548	VACACIONES NO DISFRUTADAS DEL PERSONAL	20,000.00	20,000.00	
1549	INCENTIVO AL AHORRO DE LOS FUNCIONARIOS	3,272,730.00	3,272,730.00	
154B	INCENTIVO AL AHORRO DE LOS TRABAJADORES	308,460.00	308,460.00	
154K	SERVICIO MÉDICO A FUNCIONARIOS	677,892.00	677,892.00	
154L	SERVICIO MÉDICO AL PERSONAL	100,000.00	100,000.00	
154M	SERVICIO MÉDICO A TRABAJADORES	1,051,535.00	1,051,535.00	
1551	APOYOS A LA CAPACITACIÓN DE LOS SERVIDORES PÚBLICOS	208,368.00	208,368.00	
1591	CUOTAS DESPENSA A FUNCIONARIOS	379,511.00	379,511.00	
1592	CUOTAS DESPENSA AL PERSONAL	770,453.00	770,453.00	
1593	CUOTAS DESPENSA A TRABAJADORES	2,280,922.00	2,280,922.00	



SECRETARÍA DE
FINANZAS



GOBIERNO DEL ESTADO DE TLAXCALA
ANTEPROYECTO DE PRESUPUESTO DE EGRESOS 2025
CONCENTRADO DE PROYECTOS

DEPENDENCIA O ENTIDAD:

CONGRESO DEL ESTADO DE TLAXCALA

PARTIDA	DESCRIPCIÓN	PROYECTOS	
		TOTAL	NO.1
1596	DEPENSA ESPECIAL DE FIN DE AÑO A FUNCIONARIOS	406,618.00	406,618.00
1597	DEPENSA ESPECIAL DE FIN DE AÑO AL PERSONAL	100,000.00	100,000.00
1598	DEPENSA ESPECIAL DE FIN DE AÑO TRABAJADORES	2,443,813.00	2,443,813.00
159A	PERCEPCIÓN COMPLEMENTARIA EMPLEADOS	7,124,784.00	7,124,784.00
159D	OTRAS PERCEPCIONES A TRABAJADORES	1,174,740.00	1,174,740.00
159H	APORTACIÓN A PENSIONES POR TRABAJADORES	4,535,136.00	4,535,136.00
1611	PREVISIONES DE CARÁCTER LABORAL, ECONÓMICA Y DE SEGURIDAD SOCIAL	107,007.00	107,007.00
1711	ESTIMULOS POR AÑOS DE SERVICIO	94,807.00	94,807.00
TOTAL CAPITULO 1000		160,485,638.00	160,485,638.00
2111	MATERIALES, ÚTILES Y EQUIPOS MENORES DE OFICINA	6,397,999.00	6,397,999.00
2121	MATERIALES Y ÚTILES DE IMPRESIÓN Y REPRODUCCIÓN	1,161,799.00	1,161,799.00
2141	MATERIALES, ÚTILES Y EQUIPOS MENORES DE TECNOLOGÍA S DE LA INFORMACIÓN Y COMUNICACIONES	5,702,597.00	5,702,597.00
2151	MATERIAL IMPRESO E INFORMACIÓN DIGITAL	957,528.00	957,528.00
2161	MATERIAL DE LIMPIEZA	3,213,323.00	3,213,323.00
2211	PRODUCTOS ALIMENTICIOS PARA PERSONAS	5,015,997.00	5,015,997.00
2231	UTENSILIOS PARA EL SERVICIO DE ALIMENTACIÓN	526,986.00	526,986.00
2441	MADERA Y PRODUCTOS DE MADERA	23,636.00	23,636.00
2451	VIDRIO Y PRODUCTOS DE VIDRIO	104,307.00	104,307.00
2461	MATERIAL ELÉCTRICO Y ELECTRÓNICO	642,666.00	642,666.00
2471	ARTÍCULOS METÁLICOS PARA LA CONSTRUCCIÓN	2,856.00	2,856.00
2481	MATERIALES COMPLEMENTARIOS	340,748.00	340,748.00
2491	OTROS MATERIALES Y ARTÍCULOS DE CONSTRUCCIÓN Y REPARACIÓN	340,748.00	340,748.00
2531	MEDICINAS Y PRODUCTOS FARMACÉUTICOS	2,600,000.00	2,600,000.00



SF
SECRETARÍA DE
FINANZAS

GOBIERNO DEL ESTADO DE TLAXCALA
ANTEPROYECTO DE PRESUPUESTO DE EGRESOS 2025
CONCENTRADO DE PROYECTOS



DEPENDENCIA O ENTIDAD:

CONGRESO DEL ESTADO DE TLAXCALA

PARTIDA	DESCRIPCIÓN	TOTAL	NO.1	PROYECTOS
2541	MATERIALES, ACCESORIOS Y SUMINISTROS MÉDICOS	567,914.00	567,914.00	
2561	FIBRAS SINTÉTICAS, HULES, PLÁSTICOS Y DERIVADOS	473,261.00	473,261.00	
2611	COMBUSTIBLES, LUBRICANTES Y ADITIVOS	719,357.00	719,357.00	
2711	VESTUARIO Y UNIFORMES	107,111.00	107,111.00	
2911	HERRAMIENTAS MENORES	68,551.00	68,551.00	
2921	REFACCIONES Y ACCESORIOS MENORES DE EDIFICIOS	567,914.00	567,914.00	
2941	REFACCIONES Y ACCESORIOS MENORES DE EQUIPO DE CÓMPUTO Y TECNOLOGÍAS DE LA INFORMACION	283,957.00	283,957.00	
2961	REFACCIONES Y ACCESORIOS MENORES DE EQUIPO DE TRANSPORTE	283,957.00	283,957.00	
TOTAL CAPITULO 2000		30,103,212.00	30,103,212.00	

3111	ENERGÍA ELÉCTRICA	506,823.00	506,823.00	
3121	GAS	45,038.00	45,038.00	
3131	AGUA	85,031.00	85,031.00	
3141	TELEFONÍA TRADICIONAL	1,281,903.00	1,281,903.00	
3171	SERVICIOS DE ACCESO DE INTERNET, REDES Y PROCESAMIENTO DE INFORMACION	602,243.00	602,243.00	
3181	SERVICIOS POSTALES Y TELEGRÁFICOS	178,766.00	178,766.00	
3221	ARRENDAMIENTO DE EDIFICIOS	321,792.00	321,792.00	
3231	ARRENDAMIENTO DE MOBILIARIO Y EQUIPO DE ADMINISTRACIÓN, EDUCACIONAL Y RECREATIVO	116,767.00	116,767.00	
3271	ARRENDAMIENTO DE ACTIVOS INTANGIBLES	41,703.00	41,703.00	
3311	SERVICIOS LEGALES, DE CONTABILIDAD, AUDITORÍA Y RELACIONADOS	1,072,640.00	1,072,640.00	
3321	SERVICIOS DE DISEÑO, ARQUITECTURA, INGENIERÍA Y ACTIVIDADES RELACIONADAS	89,388.00	89,388.00	
3341	SERVICIOS DE CAPACITACIÓN	2,335,348.00	2,335,348.00	
3361	SERVICIOS DE APOYO ADMINISTRATIVO, TRADUCCIÓN, FOTOCOPIADO E IMPRESIÓN	46,929.00	46,929.00	
3381	SERVICIOS DE VIGILANCIA	500,432.00	500,432.00	
3411	SERVICIOS FINANCIEROS Y BANCARIOS	25,022.00	25,022.00	

DEPENDENCIA O ENTIDAD:

CONGRESO DEL ESTADO DE TLAXCALA

PARTIDA	DESCRIPCIÓN	PROYECTOS	
		TOTAL	NO.1
3451	SEGUROS DE BIENES PATRIMONIALES	185,158.00	185,158.00
3511	CONSERVACIÓN Y MANTENIMIENTO MENOR DE INMUEBLES	1,860,509.00	1,860,509.00
3521	INSTALACIÓN, REPARACIÓN Y MANTENIMIENTO DE MOBILIARIO Y EQUIPO DE ADMÓN., EDUCACIONAL Y RECREACIÓN	29,788.00	29,788.00
3531	INSTALACIÓN, REPARACIÓN Y MANTENIMIENTO DE EQUIPO DE CÓMPUTO Y TECNOLOGÍAS DE LA INFORMACIÓN	150,130.00	150,130.00
3541	INSTALACIÓN, REPARACIÓN Y MANTENIMIENTO DE EQUIPO E INSTRUMENTAL MÉDICO Y DE LABORATORIO	17,655.00	17,655.00
3551	REPARACIÓN Y MANTENIMIENTO DE EQUIPO DE TRANSPORTE	244,026.00	244,026.00
3581	SERVICIOS DE LIMPIEZA Y MANEJO DE DESECHOS	1,791,373.00	1,791,373.00
3611	DIFUSIÓN POR RADIO, TELEVISIÓN Y OTROS MEDIOS DE MENSAJES SOBRE PROGRAM. Y ACTIVID. GUBERNAMENTALES	2,189,656.00	2,189,656.00
3641	SERVICIOS DE REVELADO DE FOTOGRAFÍAS	159,457.00	159,457.00
3711	PASAJES AÉREOS	175,819.00	175,819.00
3721	PASAJES TERRESTRES	191,632.00	191,632.00
3751	VIÁTICOS EN EL PAÍS	310,084.00	310,084.00
3791	OTROS SERVICIOS DE TRASLADO Y HOSPEDAJE	263,608.00	263,608.00
3811	GASTOS DE CEREMONIAL	351,478.00	351,478.00
3821	GASTOS DE ORDEN SOCIAL Y CULTURAL	527,218.00	527,218.00
3921	IMPUESTOS Y DERECHOS	40,317.00	40,317.00
3981	IMPUESTO SOBRE NÓMINAS Y OTROS QUE SE DERIVEN DE UNA RELACIÓN LABORAL	1,429,618.00	1,429,618.00
3991	OTROS SERVICIOS GENERALES	69,283,167.00	69,283,167.00
TOTAL CAPITULO 3000		86,450,518.00	86,450,518.00



SF
SECRETARÍA DE
FINANZAS

GOBIERNO DEL ESTADO DE TLAXCALA
ANTEPROYECTO DE PRESUPUESTO DE EGRESOS 2025
CONCENTRADO DE PROYECTOS



DEPENDENCIA O ENTIDAD: CONGRESO DEL ESTADO DE TLAXCALA



PARTIDA	DESCRIPCIÓN	PROYECTOS	
		TOTAL	NO. 1
4411	AYUDAS SOCIALES A PERSONAS	95,212,800.00	95,212,800.00
	TOTAL CAPITULO 4000	95,212,800.00	95,212,800.00
5111	MUEBLES DE OFICINA Y ESTANTERÍA	4,505,279.00	4,505,279.00
5151	EQUIPO DE CÓMPUTO Y DE TECNOLOGÍAS DE LA INFORMACIÓN	4,329,630.00	4,329,630.00
5211	EQUIPOS Y APARATOS AUDIOVISUALES	388,911.00	388,911.00
5651	EQUIPO DE COMUNICACIÓN Y TELECOMUNICACIÓN	233,406.00	233,406.00
	TOTAL CAPITULO 5000	9,457,226.00	9,457,226.00

	TOTAL CAPITULO 6000	0.00	0.00
	TOTAL PROYECTOS	381,709,394.00	381,709,394.00

ELABORÓ
LIC. GONZALO GUIZAR VAZQUEZ
SECRETARIO ADMINISTRATIVO
LXV LEGISLATURA
TLAXCALA

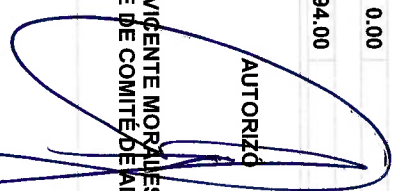

AUTORIZO
DIP. VICENTE MORALES PEREZ
PRESIDENTE DE COMITÉ DE ADMINISTRACIÓN
LXV LEGISLATURA
TLAXCALA
CONGRESO DEL ESTADO LIBRE Y SOBERANO

Los titulares de las dependencias y entidades o instituciones que reciben recursos estatales parcial o totalmente serán directamente responsables de la formulación de sus proyectos.



DEPENDENCIA O ENTIDAD:

CONGRESO DEL ESTADO DE TLAXCALA

PARTIDA	DESCRIPCIÓN	PRESUPUESTO AUTORIZADO 2024	PROPUESTA DE PRESUPUESTO 2025	DIFERENCIA	JUSTIFICACIÓN
1111	DIETAS	33,668,839.00	33,668,839.00	0.00	SE MANTIENE POR DISCIPLINA FINANCIERA EL INCREMENTO OBEDECE AL COMPORTAMIENTO HISTÓRICO DEL PRESUPUESTO DE EGRESOS DEVENGADO Y ASÍ TENER UN PRESUPUESTO CON BASE A LAS NECESIDADES DEL CONGRESO LOCAL, RESPETANDO Y ATENDIENDO A SUS PROPIAS NECESIDADES EN EL QUEHACER PARLAMENTARIO Y CUMPLIR CON LA ATENCIÓN PERSONALIZADA A LA CIUDADANÍA QUE ACUDE AL CONGRESO.
1131	SUELDOS A FUNCIONARIOS	4,584,948.00	4,879,404.00	294,456.00	EL INCREMENTO OBEDECE AL COMPORTAMIENTO HISTÓRICO DEL PRESUPUESTO DE EGRESOS DEVENGADO Y ASÍ TENER UN PRESUPUESTO CON BASE A LAS NECESIDADES DEL CONGRESO LOCAL, RESPETANDO Y ATENDIENDO A SUS PROPIAS NECESIDADES EN EL QUEHACER PARLAMENTARIO Y CUMPLIR CON LA ATENCIÓN PERSONALIZADA A LA CIUDADANÍA QUE ACUDE AL CONGRESO.
1132	SUELDOS AL PERSONAL	38,434,202.00	46,545,540.00	8,111,338.00	EL INCREMENTO OBEDECE AL COMPORTAMIENTO HISTÓRICO DEL PRESUPUESTO DE EGRESOS DEVENGADO Y ASÍ TENER UN PRESUPUESTO CON BASE A LAS NECESIDADES DEL CONGRESO LOCAL, RESPETANDO Y ATENDIENDO A SUS PROPIAS NECESIDADES EN EL QUEHACER PARLAMENTARIO Y CUMPLIR CON LA ATENCIÓN PERSONALIZADA A LA CIUDADANÍA QUE ACUDE AL CONGRESO.
1133	SUELDOS A TRABAJADORES	26,800,452.00	28,137,888.00	1,337,436.00	EL INCREMENTO OBEDECE AL COMPORTAMIENTO HISTÓRICO DEL PRESUPUESTO DE EGRESOS DEVENGADO Y ASÍ TENER UN PRESUPUESTO CON BASE A LAS NECESIDADES DEL CONGRESO LOCAL, RESPETANDO Y ATENDIENDO A SUS PROPIAS NECESIDADES EN EL QUEHACER PARLAMENTARIO Y CUMPLIR CON LA ATENCIÓN PERSONALIZADA A LA CIUDADANÍA QUE ACUDE AL CONGRESO.
1312	PRIMA QUINQUENAL A TRABAJADORES	1,605,772.00	1,832,904.00	227,132.00	EL INCREMENTO OBEDECE AL COMPORTAMIENTO HISTÓRICO DEL PRESUPUESTO DE EGRESOS DEVENGADO Y ASÍ TENER UN PRESUPUESTO CON BASE A LAS NECESIDADES DEL CONGRESO LOCAL, RESPETANDO Y ATENDIENDO A SUS PROPIAS NECESIDADES EN EL QUEHACER PARLAMENTARIO Y CUMPLIR CON LA ATENCIÓN PERSONALIZADA A LA CIUDADANÍA QUE ACUDE AL CONGRESO.
1321	PRIMA VACACIONAL A FUNCIONARIOS	222,570.00	243,966.00	21,396.00	EL INCREMENTO OBEDECE AL COMPORTAMIENTO HISTÓRICO DEL PRESUPUESTO DE EGRESOS DEVENGADO Y ASÍ TENER UN PRESUPUESTO CON BASE A LAS NECESIDADES DEL CONGRESO LOCAL, RESPETANDO Y ATENDIENDO A SUS PROPIAS NECESIDADES EN EL QUEHACER PARLAMENTARIO Y CUMPLIR CON LA ATENCIÓN PERSONALIZADA A LA CIUDADANÍA QUE ACUDE AL CONGRESO.

DEPENDENCIA O ENTIDAD:

CONGRESO DEL ESTADO DE TLAXCALA

PARTIDA	DESCRIPCIÓN	PRESUPUESTO AUTORIZADO 2024	PROPUESTA DE PRESUPUESTO 2025	DIFERENCIA	JUSTIFICACIÓN
1322	PRIMA VACACIONAL AL PERSONAL	1,530,213.00	1,374,594.00	-155,619.00	DISMINUYE POR DISCIPLINA FINANCIERA EL INCREMENTO OBEDECE AL COMPORTAMIENTO HISTORICO DEL PRESUPUESTO DE EGRESOS DEVENGADO Y ASÍ TENER UN PRESUPUESTO CON BASE A LAS NECESIDADES DEL CONGRESO LOCAL, RESPETANDO Y ATENDIENDO A SUS PROPIAS NECESIDADES EN EL QUEHACER PARLAMENTARIO Y CUMPLIR CON LA ATENCIÓN PERSONALIZADA A LA CIUDADANÍA QUE ACUDE AL CONGRESO.
1323	PRIMA VACACIONAL A TRABAJADORES	1,636,141.00	2,064,068.00	427,927.00	EL INCREMENTO OBEDECE AL COMPORTAMIENTO HISTORICO DEL PRESUPUESTO DE EGRESOS DEVENGADO Y ASÍ TENER UN PRESUPUESTO CON BASE A LAS NECESIDADES DEL CONGRESO LOCAL, RESPETANDO Y ATENDIENDO A SUS PROPIAS NECESIDADES EN EL QUEHACER PARLAMENTARIO Y CUMPLIR CON LA ATENCIÓN PERSONALIZADA A LA CIUDADANÍA QUE ACUDE AL CONGRESO.
1326	GRATIFICACIÓN DE FIN DE AÑO FUNCIONARIOS	494,601.00	1,084,314.00	589,713.00	EL INCREMENTO OBEDECE AL COMPORTAMIENTO HISTORICO DEL PRESUPUESTO DE EGRESOS DEVENGADO Y ASÍ TENER UN PRESUPUESTO CON BASE A LAS NECESIDADES DEL CONGRESO LOCAL, RESPETANDO Y ATENDIENDO A SUS PROPIAS NECESIDADES EN EL QUEHACER PARLAMENTARIO Y CUMPLIR CON LA ATENCIÓN PERSONALIZADA A LA CIUDADANÍA QUE ACUDE AL CONGRESO.
1327	GRATIFICACIÓN DE FIN DE AÑO AL PERSONAL	3,400,473.00	3,315,925.00	-84,548.00	DISMINUYE POR DISCIPLINA FINANCIERA EL INCREMENTO OBEDECE AL COMPORTAMIENTO HISTORICO DEL PRESUPUESTO DE EGRESOS DEVENGADO Y ASÍ TENER UN PRESUPUESTO CON BASE A LAS NECESIDADES DEL CONGRESO LOCAL, RESPETANDO Y ATENDIENDO A SUS PROPIAS NECESIDADES EN EL QUEHACER PARLAMENTARIO Y CUMPLIR CON LA ATENCIÓN PERSONALIZADA A LA CIUDADANÍA QUE ACUDE AL CONGRESO.
1328	GRATIFICACIÓN FIN DE AÑO A TRABAJADORES	3,635,870.00	4,565,343.00	929,473.00	EL INCREMENTO OBEDECE AL COMPORTAMIENTO HISTORICO DEL PRESUPUESTO DE EGRESOS DEVENGADO Y ASÍ TENER UN PRESUPUESTO CON BASE A LAS NECESIDADES DEL CONGRESO LOCAL, RESPETANDO Y ATENDIENDO A SUS PROPIAS NECESIDADES EN EL QUEHACER PARLAMENTARIO Y CUMPLIR CON LA ATENCIÓN PERSONALIZADA A LA CIUDADANÍA QUE ACUDE AL CONGRESO.
1332	HORAS EXTRAORDINARIAS AL PERSONAL	150,000.00	20,000.00	-130,000.00	DISMINUYE POR DISCIPLINA FINANCIERA EL INCREMENTO OBEDECE AL COMPORTAMIENTO HISTORICO DEL PRESUPUESTO DE EGRESOS DEVENGADO Y ASÍ TENER UN PRESUPUESTO CON BASE A LAS NECESIDADES DEL CONGRESO LOCAL, RESPETANDO Y ATENDIENDO A SUS PROPIAS NECESIDADES EN EL QUEHACER PARLAMENTARIO Y CUMPLIR CON LA ATENCIÓN PERSONALIZADA A LA CIUDADANÍA QUE ACUDE AL CONGRESO.
1333	HORAS EXTRAORDINARIAS A TRABAJADORES	223,200.00	20,000.00	-203,200.00	DISMINUYE POR DISCIPLINA FINANCIERA EL INCREMENTO OBEDECE AL COMPORTAMIENTO HISTORICO DEL PRESUPUESTO DE EGRESOS DEVENGADO Y ASÍ TENER UN PRESUPUESTO CON BASE A LAS NECESIDADES DEL CONGRESO LOCAL, RESPETANDO Y ATENDIENDO A SUS PROPIAS NECESIDADES EN EL QUEHACER PARLAMENTARIO Y CUMPLIR CON LA ATENCIÓN PERSONALIZADA A LA CIUDADANÍA QUE ACUDE AL CONGRESO.
1342	COMPENSACIONES AL PERSONAL	553,714.00	215,784.00	-337,930.00	DISMINUYE POR DISCIPLINA FINANCIERA EL INCREMENTO OBEDECE AL COMPORTAMIENTO HISTORICO DEL PRESUPUESTO DE EGRESOS DEVENGADO Y ASÍ TENER UN PRESUPUESTO CON BASE A LAS NECESIDADES DEL CONGRESO LOCAL, RESPETANDO Y ATENDIENDO A SUS PROPIAS NECESIDADES EN EL QUEHACER PARLAMENTARIO Y CUMPLIR CON LA ATENCIÓN PERSONALIZADA A LA CIUDADANÍA QUE ACUDE AL CONGRESO.
1343	COMPENSACIONES A TRABAJADORES	377,300.00	626,328.00	249,028.00	EL INCREMENTO OBEDECE AL COMPORTAMIENTO HISTORICO DEL PRESUPUESTO DE EGRESOS DEVENGADO Y ASÍ TENER UN PRESUPUESTO CON BASE A LAS NECESIDADES DEL CONGRESO LOCAL, RESPETANDO Y ATENDIENDO A SUS PROPIAS NECESIDADES EN EL QUEHACER PARLAMENTARIO Y CUMPLIR CON LA ATENCIÓN PERSONALIZADA A LA CIUDADANÍA QUE ACUDE AL CONGRESO.



DEPENDENCIA O ENTIDAD:

CONGRESO DEL ESTADO DE TLAXCALA

PARTIDA	DESCRIPCIÓN	PRESUPUESTO AUTORIZADO 2024	PROPUESTA DE PRESUPUESTO 2025	DIFERENCIA	JUSTIFICACIÓN
1443	CUOTAS SEGURO DE VIDA A TRABAJADORES	650,000.00	695,500.00	45,500.00	EL INCREMENTO OBEDECE AL COMPORTAMIENTO HISTÓRICO DEL PRESUPUESTO DE EGRESOS DEVENGADO Y ASÍ TENER UN PRESUPUESTO CON BASE A LAS NECESIDADES DEL CONGRESO LOCAL, RESPETANDO Y ATENDIENDO A SUS PROPIAS NECESIDADES EN EL QUEHACER PARLAMENTARIO Y CUMPLIR CON LA ATENCIÓN PERSONALIZADA A LA CIUDADANÍA QUE ACUDE AL CONGRESO.
1522	INDEMNIZACIÓN Y LIQUIDACIÓN AL PERSONAL	199,999.00	215,999.00	16,000.00	EL INCREMENTO OBEDECE AL COMPORTAMIENTO HISTÓRICO DEL PRESUPUESTO DE EGRESOS DEVENGADO Y ASÍ TENER UN PRESUPUESTO CON BASE A LAS NECESIDADES DEL CONGRESO LOCAL, RESPETANDO Y ATENDIENDO A SUS PROPIAS NECESIDADES EN EL QUEHACER PARLAMENTARIO Y CUMPLIR CON LA ATENCIÓN PERSONALIZADA A LA CIUDADANÍA QUE ACUDE AL CONGRESO.
1541	AYUDA PARA PASAJES	256,923.00	301,968.00	45,045.00	EL INCREMENTO OBEDECE AL COMPORTAMIENTO HISTÓRICO DEL PRESUPUESTO DE EGRESOS DEVENGADO Y ASÍ TENER UN PRESUPUESTO CON BASE A LAS NECESIDADES DEL CONGRESO LOCAL, RESPETANDO Y ATENDIENDO A SUS PROPIAS NECESIDADES EN EL QUEHACER PARLAMENTARIO Y CUMPLIR CON LA ATENCIÓN PERSONALIZADA A LA CIUDADANÍA QUE ACUDE AL CONGRESO.
1542	APOYO CANASTA	3,893,497.00	4,400,148.00	506,651.00	EL INCREMENTO OBEDECE AL COMPORTAMIENTO HISTÓRICO DEL PRESUPUESTO DE EGRESOS DEVENGADO Y ASÍ TENER UN PRESUPUESTO CON BASE A LAS NECESIDADES DEL CONGRESO LOCAL, RESPETANDO Y ATENDIENDO A SUS PROPIAS NECESIDADES EN EL QUEHACER PARLAMENTARIO Y CUMPLIR CON LA ATENCIÓN PERSONALIZADA A LA CIUDADANÍA QUE ACUDE AL CONGRESO.
1546	DÍAS ECONÓMICOS A TRABAJADORES	588,673.00	1,170,350.00	581,677.00	EL INCREMENTO OBEDECE AL COMPORTAMIENTO HISTÓRICO DEL PRESUPUESTO DE EGRESOS DEVENGADO Y ASÍ TENER UN PRESUPUESTO CON BASE A LAS NECESIDADES DEL CONGRESO LOCAL, RESPETANDO Y ATENDIENDO A SUS PROPIAS NECESIDADES EN EL QUEHACER PARLAMENTARIO Y CUMPLIR CON LA ATENCIÓN PERSONALIZADA A LA CIUDADANÍA QUE ACUDE AL CONGRESO.
1547	VACACIONES NO DISFRUTADAS DE FUNCIONARIOS	262,000.00	50,000.00	-212,000.00	DISMINUYE POR DISCIPLINA FINANCIERA

DEPENDENCIA O ENTIDAD:

CONGRESO DEL ESTADO DE TLAXCALA

PARTIDA	DESCRIPCIÓN	PRESUPUESTO AUTORIZADO 2024	PROPUESTA DE PRESUPUESTO 2025	DIFERENCIA	JUSTIFICACIÓN
1548	VACACIONES NO DISFRUTADAS DEL PERSONAL	608,543.00	20,000.00	-588,543.00	DISMINUYE POR DISCIPLINA FINANCIERA
1549	INCENTIVO AL AHORRO DE LOS FUNCIONARIOS	3,272,730.00	3,272,730.00	0.00	SE MANTIENE POR DISCIPLINA FINANCIERA
154B	INCENTIVO AL AHORRO DE LOS TRABAJADORES	307,362.00	308,460.00	1,098.00	EL INCREMENTO OBEDECE AL COMPORTAMIENTO HISTÓRICO DEL PRESUPUESTO DE EGRESOS DEVENGADO Y ASÍ TENER UN PRESUPUESTO CON BASE A LAS NECESIDADES DEL CONGRESO LOCAL, RESPETANDO Y ATENDIENDO A SUS PROPIAS NECESIDADES EN EL QUEHACER PARLAMENTARIO Y CUMPLIR CON LA ATENCIÓN PERSONALIZADA A LA CIUDADANÍA QUE ACUDE AL CONGRESO.
154K	SERVICIO MÉDICO A FUNCIONARIOS	633,540.00	677,892.00	44,352.00	EL INCREMENTO OBEDECE AL COMPORTAMIENTO HISTÓRICO DEL PRESUPUESTO DE EGRESOS DEVENGADO Y ASÍ TENER UN PRESUPUESTO CON BASE A LAS NECESIDADES DEL CONGRESO LOCAL, RESPETANDO Y ATENDIENDO A SUS PROPIAS NECESIDADES EN EL QUEHACER PARLAMENTARIO Y CUMPLIR CON LA ATENCIÓN PERSONALIZADA A LA CIUDADANÍA QUE ACUDE AL CONGRESO.
154L	SERVICIO MÉDICO AL PERSONAL	527,950.00	100,000.00	-427,950.00	DISMINUYE POR DISCIPLINA FINANCIERA
154M	SERVICIO MÉDICO A TRABAJADORES	3,997,335.00	1,051,535.00	-2,945,800.00	EL INCREMENTO OBEDECE AL COMPORTAMIENTO HISTÓRICO DEL PRESUPUESTO DE EGRESOS DEVENGADO Y ASÍ TENER UN PRESUPUESTO CON BASE A LAS NECESIDADES DEL CONGRESO LOCAL, RESPETANDO Y ATENDIENDO A SUS PROPIAS NECESIDADES EN EL QUEHACER PARLAMENTARIO Y CUMPLIR CON LA ATENCIÓN PERSONALIZADA A LA CIUDADANÍA QUE ACUDE AL CONGRESO.
1551	APOYOS A LA CAPACITACIÓN DE LOS SERVIDORES PÚBLICOS	193,678.00	208,368.00	14,690.00	EL INCREMENTO OBEDECE AL COMPORTAMIENTO HISTÓRICO DEL PRESUPUESTO DE EGRESOS DEVENGADO Y ASÍ TENER UN PRESUPUESTO CON BASE A LAS NECESIDADES DEL CONGRESO LOCAL, RESPETANDO Y ATENDIENDO A SUS PROPIAS NECESIDADES EN EL QUEHACER PARLAMENTARIO Y CUMPLIR CON LA ATENCIÓN PERSONALIZADA A LA CIUDADANÍA QUE ACUDE AL CONGRESO.
1591	CUOTAS DESPENSA A FUNCIONARIOS	346,221.00	379,511.00	33,290.00	EL INCREMENTO OBEDECE AL COMPORTAMIENTO HISTÓRICO DEL PRESUPUESTO DE EGRESOS DEVENGADO Y ASÍ TENER UN PRESUPUESTO CON BASE A LAS NECESIDADES DEL CONGRESO LOCAL, RESPETANDO Y ATENDIENDO A SUS PROPIAS NECESIDADES EN EL QUEHACER PARLAMENTARIO Y CUMPLIR CON LA ATENCIÓN PERSONALIZADA A LA CIUDADANÍA QUE ACUDE AL CONGRESO.



DEPENDENCIA O ENTIDAD:

CONGRESO DEL ESTADO DE TLAXCALA

PARTIDA	DESCRIPCIÓN	PRESUPUESTO AUTORIZADO 2024	PROPUESTA DE PRESUPUESTO 2025	DIFERENCIA	JUSTIFICACIÓN
1592	CUOTAS DESPENSA AL PERSONAL	720,050.00	770,453.00	50,403.00	EL INCREMENTO OBEDECE AL COMPORTAMIENTO HISTÓRICO DEL PRESUPUESTO DE EGRESOS DEVENGADO Y ASÍ TENER UN PRESUPUESTO CON BASE A LAS NECESIDADES DEL CONGRESO LOCAL, RESPETANDO Y ATENDIENDO A SUS PROPIAS NECESIDADES EN EL QUEHACER PARLAMENTARIO Y CUMPLIR CON LA ATENCIÓN PERSONALIZADA A LA CIUDADANÍA QUE ACUDE AL CONGRESO.
1593	CUOTAS DESPENSA A TRABAJADORES	1,831,428.00	2,280,922.00	449,494.00	EL INCREMENTO OBEDECE AL COMPORTAMIENTO HISTÓRICO DEL PRESUPUESTO DE EGRESOS DEVENGADO Y ASÍ TENER UN PRESUPUESTO CON BASE A LAS NECESIDADES DEL CONGRESO LOCAL, RESPETANDO Y ATENDIENDO A SUS PROPIAS NECESIDADES EN EL QUEHACER PARLAMENTARIO Y CUMPLIR CON LA ATENCIÓN PERSONALIZADA A LA CIUDADANÍA QUE ACUDE AL CONGRESO.
1596	DESPENSA ESPECIAL DE FIN DE AÑO A FUNCIONARIOS	370,951.00	406,618.00	35,667.00	EL INCREMENTO OBEDECE AL COMPORTAMIENTO HISTÓRICO DEL PRESUPUESTO DE EGRESOS DEVENGADO Y ASÍ TENER UN PRESUPUESTO CON BASE A LAS NECESIDADES DEL CONGRESO LOCAL, RESPETANDO Y ATENDIENDO A SUS PROPIAS NECESIDADES EN EL QUEHACER PARLAMENTARIO Y CUMPLIR CON LA ATENCIÓN PERSONALIZADA A LA CIUDADANÍA QUE ACUDE AL CONGRESO.
1597	DESPENSA ESPECIAL DE FIN DE AÑO AL PERSONAL	771,482.00	100,000.00	-671,482.00	DISMINUYE POR DISCIPLINA FINANCIERA
1598	DESPENSA ESPECIAL DE FIN DE AÑO TRABAJADORES	1,962,245.00	2,443,813.00	481,568.00	EL INCREMENTO OBEDECE AL COMPORTAMIENTO HISTÓRICO DEL PRESUPUESTO DE EGRESOS DEVENGADO Y ASÍ TENER UN PRESUPUESTO CON BASE A LAS NECESIDADES DEL CONGRESO LOCAL, RESPETANDO Y ATENDIENDO A SUS PROPIAS NECESIDADES EN EL QUEHACER PARLAMENTARIO Y CUMPLIR CON LA ATENCIÓN PERSONALIZADA A LA CIUDADANÍA QUE ACUDE AL CONGRESO.
159A	PERCEPCIÓN EMPLEADOS COMPLEMENTARIA	6,762,156.00	7,124,784.00	362,628.00	EL INCREMENTO OBEDECE AL COMPORTAMIENTO HISTÓRICO DEL PRESUPUESTO DE EGRESOS DEVENGADO Y ASÍ TENER UN PRESUPUESTO CON BASE A LAS NECESIDADES DEL CONGRESO LOCAL, RESPETANDO Y ATENDIENDO A SUS PROPIAS NECESIDADES EN EL QUEHACER PARLAMENTARIO Y CUMPLIR CON LA ATENCIÓN PERSONALIZADA A LA CIUDADANÍA QUE ACUDE AL CONGRESO.

DEPENDENCIA O ENTIDAD:

CONGRESO DEL ESTADO DE TLAXCALA

PARTIDA	DESCRIPCIÓN	PRESUPUESTO AUTORIZADO 2024	PROPUESTA DE PRESUPUESTO 2025	DIFERENCIA	JUSTIFICACIÓN
159D	OTRAS PERCEPCIONES A TRABAJADORES	1,097,888.00	1,174,740.00	76,852.00	EL INCREMENTO OBEDECE AL COMPORTAMIENTO HISTÓRICO DEL PRESUPUESTO DE EGRESOS DEVENGADO Y ASÍ TENER UN PRESUPUESTO CON BASE A LAS NECESIDADES DEL CONGRESO LOCAL, RESPETANDO Y ATENDIENDO A SUS PROPIAS NECESIDADES EN EL QUEHACER PARLAMENTARIO Y CUMPLIR CON LA ATENCIÓN PERSONALIZADA A LA CIUDADANÍA QUE ACUDE AL CONGRESO.
159H	APORTACIÓN A PENSIONES POR TRABAJADORES	4,238,449.00	4,535,136.00	296,687.00	EL INCREMENTO OBEDECE AL COMPORTAMIENTO HISTÓRICO DEL PRESUPUESTO DE EGRESOS DEVENGADO Y ASÍ TENER UN PRESUPUESTO CON BASE A LAS NECESIDADES DEL CONGRESO LOCAL, RESPETANDO Y ATENDIENDO A SUS PROPIAS NECESIDADES EN EL QUEHACER PARLAMENTARIO Y CUMPLIR CON LA ATENCIÓN PERSONALIZADA A LA CIUDADANÍA QUE ACUDE AL CONGRESO.
1611	PREVISIONES DE CARÁCTER LABORAL, ECONÓMICA Y DE SEGURIDAD SOCIAL	100,000.00	107,007.00	7,007.00	EL INCREMENTO OBEDECE AL COMPORTAMIENTO HISTÓRICO DEL PRESUPUESTO DE EGRESOS DEVENGADO Y ASÍ TENER UN PRESUPUESTO CON BASE A LAS NECESIDADES DEL CONGRESO LOCAL, RESPETANDO Y ATENDIENDO A SUS PROPIAS NECESIDADES EN EL QUEHACER PARLAMENTARIO Y CUMPLIR CON LA ATENCIÓN PERSONALIZADA A LA CIUDADANÍA QUE ACUDE AL CONGRESO.
1711	ESTÍMULOS POR AÑOS DE SERVICIO	88,605.00	94,807.00	6,202.00	EL INCREMENTO OBEDECE AL COMPORTAMIENTO HISTÓRICO DEL PRESUPUESTO DE EGRESOS DEVENGADO Y ASÍ TENER UN PRESUPUESTO CON BASE A LAS NECESIDADES DEL CONGRESO LOCAL, RESPETANDO Y ATENDIENDO A SUS PROPIAS NECESIDADES EN EL QUEHACER PARLAMENTARIO Y CUMPLIR CON LA ATENCIÓN PERSONALIZADA A LA CIUDADANÍA QUE ACUDE AL CONGRESO.
2111	MATERIALES, ÚTILES Y EQUIPOS MENORES DE OFICINA	6,093,332.00	6,397,999.00	304,667.00	SE AUMENTA PARA TENER UN PRESUPUESTO CON BASE A LAS NECESIDADES DEL CONGRESO LOCAL, RESPETANDO Y ATENDIENDO A SUS PROPIAS NECESIDADES EN EL QUEHACER PARLAMENTARIO EN ESPECIAL EN LOS PROYECTOS DE TODAS Y CADA UNA DE LA COMISIONES LEGISLATIVAS ORDINARIAS Y EXTRAORDINARIAS PRESENTES Y FUTURAS, CUMPLIR CON LA AGENDA LEGISLATIVA, ASÍ COMO LAS ÁREAS TÉCNICO ADMINISTRATIVAS Y CUMPLIR CON LA ATENCIÓN PERSONALIZADA A LA CIUDADANÍA QUE ACUDE AL CONGRESO.



SF
SECRETARÍA DE
FINANZAS



TLAXCALA
UNA NUEVA HISTORIA

**GOBIERNO DEL ESTADO DE TLAXCALA
ANTEPROYECTO DE PRESUPUESTO DE EGRESOS 2025
RESUMEN POR PARTIDA**

DEPENDENCIA O ENTIDAD:

CONGRESO DEL ESTADO DE TLAXCALA

PARTIDA	DESCRIPCIÓN	PRESUPUESTO AUTORIZADO 2024	PROPUESTA DE PRESUPUESTO 2025	DIFERENCIA	JUSTIFICACIÓN
2121	MATERIALES Y ÚTILES DE IMPRESIÓN Y REPRODUCCIÓN	1,106,475.00	1,161,799.00	55,324.00	SE AUMENTA PARA TENER UN PRESUPUESTO CON BASE A LAS NECESIDADES DEL CONGRESO LOCAL, RESPETANDO Y ATENDIENDO A SUS PROPIAS NECESIDADES EN EL QUEHACER PARLAMENTARIO ESPECIAL EN LOS PROYECTOS DE TODAS Y CADA UNA DE LA COMISIONES LEGISLATIVAS ORDINARIAS Y EXTRAORDINARIAS PRESENTES Y FUTURAS, CUMPLIR CON LA AGENDA LEGISLATIVA; ASÍ COMO LAS ÁREAS TÉCNICO ADMINISTRATIVAS Y CUMPLIR CON LA ATENCIÓN PERSONALIZADA A LA CIUDADANÍA QUE ACUDE AL CONGRESO.
2141	MATERIALES, ÚTILES Y EQUIPOS MENORES DE TECNOLOGÍAS DE LA INFORMACIÓN Y COMUNICACIONES	5,431,045.00	5,702,597.00	271,552.00	SE AUMENTA PARA TENER UN PRESUPUESTO CON BASE A LAS NECESIDADES DEL CONGRESO LOCAL, RESPETANDO Y ATENDIENDO A SUS PROPIAS NECESIDADES EN EL QUEHACER PARLAMENTARIO ESPECIAL EN LOS PROYECTOS DE TODAS Y CADA UNA DE LA COMISIONES LEGISLATIVAS ORDINARIAS Y EXTRAORDINARIAS PRESENTES Y FUTURAS, CUMPLIR CON LA AGENDA LEGISLATIVA; ASÍ COMO LAS ÁREAS TÉCNICO ADMINISTRATIVAS Y CUMPLIR CON LA ATENCIÓN PERSONALIZADA A LA CIUDADANÍA QUE ACUDE AL CONGRESO.
2151	MATERIAL IMPRESO E INFORMACIÓN DIGITAL	911,931.00	957,528.00	45,597.00	SE AUMENTA PARA TENER UN PRESUPUESTO CON BASE A LAS NECESIDADES DEL CONGRESO LOCAL, RESPETANDO Y ATENDIENDO A SUS PROPIAS NECESIDADES EN LOS PROYECTOS DE TODAS Y CADA UNA DE LA COMISIONES LEGISLATIVAS ORDINARIAS Y EXTRAORDINARIAS PRESENTES Y FUTURAS, CUMPLIR CON LA AGENDA LEGISLATIVA; ASÍ COMO LAS ÁREAS TÉCNICO ADMINISTRATIVAS Y CUMPLIR CON LA ATENCIÓN PERSONALIZADA A LA CIUDADANÍA QUE ACUDE AL CONGRESO.
2161	MATERIAL DE LIMPIEZA	3,060,308.00	3,213,323.00	153,015.00	SE AUMENTA PARA TENER UN PRESUPUESTO CON BASE A LAS NECESIDADES DEL CONGRESO LOCAL, RESPETANDO Y ATENDIENDO A SUS PROPIAS NECESIDADES EN EL QUEHACER PARLAMENTARIO ESPECIAL EN LOS PROYECTOS DE TODAS Y CADA UNA DE LA COMISIONES LEGISLATIVAS ORDINARIAS Y EXTRAORDINARIAS PRESENTES Y FUTURAS, CUMPLIR CON LA AGENDA LEGISLATIVA; ASÍ COMO LAS ÁREAS TÉCNICO ADMINISTRATIVAS Y CUMPLIR CON LA ATENCIÓN PERSONALIZADA A LA CIUDADANÍA QUE ACUDE AL CONGRESO.

DEPENDENCIA O ENTIDAD:

CONGRESO DEL ESTADO DE TLAXCALA

PARTIDA	DESCRIPCIÓN	PRESUPUESTO AUTORIZADO 2024	PROPUESTA DE PRESUPUESTO 2025	DIFERENCIA	JUSTIFICACIÓN
2211	PRODUCTOS ALIMENTICIOS PARA PERSONAS	4,777,140.00	5,015,997.00	238,857.00	SE AUMENTA PARA TENER UN PRESUPUESTO CON BASE A LAS NECESIDADES DEL CONGRESO LOCAL, RESPETANDO Y ATENDIENDO A SUS PROPIAS NECESIDADES EN EL QUEHACER PARLAMENTARIO ESPECIAL EN LOS PROYECTOS DE TODAS Y CADA UNA DE LA COMISIONES LEGISLATIVAS ORDINARIAS Y EXTRAORDINARIAS PRESENTES Y FUTURAS, CUMPLIR CON LA AGENDA LEGISLATIVA, ASÍ COMO LAS ÁREAS TÉCNICO ADMINISTRATIVAS Y CUMPLIR CON LA ATENCIÓN PERSONALIZADA A LA CIUDADANÍA QUE ACUDE AL CONGRESO.
2231	UTENSILIOS PARA EL SERVICIO DE ALIMENTACIÓN	501,891.00	526,986.00	25,095.00	SE AUMENTA PARA TENER UN PRESUPUESTO CON BASE A LAS NECESIDADES DEL CONGRESO LOCAL, RESPETANDO Y ATENDIENDO A SUS PROPIAS NECESIDADES EN EL QUEHACER PARLAMENTARIO ESPECIAL EN LOS PROYECTOS DE TODAS Y CADA UNA DE LA COMISIONES LEGISLATIVAS ORDINARIAS Y EXTRAORDINARIAS PRESENTES Y FUTURAS, CUMPLIR CON LA AGENDA LEGISLATIVA, ASÍ COMO LAS ÁREAS TÉCNICO ADMINISTRATIVAS Y CUMPLIR CON LA ATENCIÓN PERSONALIZADA A LA CIUDADANÍA QUE ACUDE AL CONGRESO.
2441	MADERA Y PRODUCTOS DE MADERA	22,510.00	23,636.00	1,126.00	SE AUMENTA PARA TENER UN PRESUPUESTO CON BASE A LAS NECESIDADES DEL CONGRESO LOCAL, RESPETANDO Y ATENDIENDO A SUS PROPIAS NECESIDADES EN EL QUEHACER PARLAMENTARIO ESPECIAL EN LOS PROYECTOS DE TODAS Y CADA UNA DE LA COMISIONES LEGISLATIVAS ORDINARIAS Y EXTRAORDINARIAS PRESENTES Y FUTURAS, CUMPLIR CON LA AGENDA LEGISLATIVA, ASÍ COMO LAS ÁREAS TÉCNICO ADMINISTRATIVAS Y CUMPLIR CON LA ATENCIÓN PERSONALIZADA A LA CIUDADANÍA QUE ACUDE AL CONGRESO.
2451	VIDRIO Y PRODUCTOS DE VIDRIO	99,340.00	104,307.00	4,967.00	SE AUMENTA PARA TENER UN PRESUPUESTO CON BASE A LAS NECESIDADES DEL CONGRESO LOCAL, RESPETANDO Y ATENDIENDO A SUS PROPIAS NECESIDADES EN EL QUEHACER PARLAMENTARIO ESPECIAL EN LOS PROYECTOS DE TODAS Y CADA UNA DE LA COMISIONES LEGISLATIVAS ORDINARIAS Y EXTRAORDINARIAS PRESENTES Y FUTURAS, CUMPLIR CON LA AGENDA LEGISLATIVA, ASÍ COMO LAS ÁREAS TÉCNICO ADMINISTRATIVAS Y CUMPLIR CON LA ATENCIÓN PERSONALIZADA A LA CIUDADANÍA QUE ACUDE AL CONGRESO.



SF
SECRETARÍA DE
FINANZAS

GOBIERNO DEL ESTADO DE TLAXCALA
ANTEPROYECTO DE PRESUPUESTO DE EGRESOS 2025
RESUMEN POR PARTIDA



TLAXCALA
UNA NUEVA HISTORIA
2021 - 2027

DEPENDENCIA O ENTIDAD:

CONGRESO DEL ESTADO DE TLAXCALA

PARTIDA	DESCRIPCIÓN	PRESUPUESTO AUTORIZADO 2024	PROPUESTA DE PRESUPUESTO 2025	DIFERENCIA	JUSTIFICACIÓN
2461	MATERIAL ELÉCTRICO Y ELECTRÓNICO	612,063.00	642,666.00	30,603.00	SE AUMENTA PARA TENER UN PRESUPUESTO CON BASE A LAS NECESIDADES DEL CONGRESO LOCAL, RESPETANDO Y ATENDIENDO A SUS PROPIAS NECESIDADES EN EL QUEHACER PARLAMENTARIO ESPECIAL EN LOS PROYECTOS DE TODAS Y CADA UNA DE LA COMISIONES LEGISLATIVAS ORDINARIAS Y EXTRAORDINARIAS PRESENTES Y FUTURAS, CUMPLIR CON LA AGENDA LEGISLATIVA, ASÍ COMO LAS ÁREAS TÉCNICO ADMINISTRATIVAS Y CUMPLIR CON LA ATENCIÓN PERSONALIZADA A LA CIUDADANÍA QUE ACUDE AL CONGRESO.
2471	ARTÍCULOS METÁLICOS PARA LA CONSTRUCCIÓN	2,720.00	2,856.00	136.00	SE AUMENTA PARA TENER UN PRESUPUESTO CON BASE A LAS NECESIDADES DEL CONGRESO LOCAL, RESPETANDO Y ATENDIENDO A SUS PROPIAS NECESIDADES EN EL QUEHACER PARLAMENTARIO ESPECIAL EN LOS PROYECTOS DE TODAS Y CADA UNA DE LA COMISIONES LEGISLATIVAS ORDINARIAS Y EXTRAORDINARIAS PRESENTES Y FUTURAS, CUMPLIR CON LA AGENDA LEGISLATIVA, ASÍ COMO LAS ÁREAS TÉCNICO ADMINISTRATIVAS Y CUMPLIR CON LA ATENCIÓN PERSONALIZADA A LA CIUDADANÍA QUE ACUDE AL CONGRESO.
2481	MATERIALES COMPLEMENTARIOS	324,522.00	340,748.00	16,226.00	SE AUMENTA PARA TENER UN PRESUPUESTO CON BASE A LAS NECESIDADES DEL CONGRESO LOCAL, RESPETANDO Y ATENDIENDO A SUS PROPIAS NECESIDADES EN EL QUEHACER PARLAMENTARIO ESPECIAL EN LOS PROYECTOS DE TODAS Y CADA UNA DE LA COMISIONES LEGISLATIVAS ORDINARIAS Y EXTRAORDINARIAS PRESENTES Y FUTURAS, CUMPLIR CON LA AGENDA LEGISLATIVA, ASÍ COMO LAS ÁREAS TÉCNICO ADMINISTRATIVAS Y CUMPLIR CON LA ATENCIÓN PERSONALIZADA A LA CIUDADANÍA QUE ACUDE AL CONGRESO.
2491	OTROS MATERIALES Y ARTÍCULOS DE CONSTRUCCIÓN Y REPARACIÓN	324,522.00	340,748.00	16,226.00	SE AUMENTA PARA TENER UN PRESUPUESTO CON BASE A LAS NECESIDADES DEL CONGRESO LOCAL, RESPETANDO Y ATENDIENDO A SUS PROPIAS NECESIDADES EN EL QUEHACER PARLAMENTARIO ESPECIAL EN LOS PROYECTOS DE TODAS Y CADA UNA DE LA COMISIONES LEGISLATIVAS ORDINARIAS Y EXTRAORDINARIAS PRESENTES Y FUTURAS, CUMPLIR CON LA AGENDA LEGISLATIVA, ASÍ COMO LAS ÁREAS TÉCNICO ADMINISTRATIVAS Y CUMPLIR CON LA ATENCIÓN PERSONALIZADA A LA CIUDADANÍA QUE ACUDE AL CONGRESO.

DEPENDENCIA O ENTIDAD:

CONGRESO DEL ESTADO DE TLAXCALA

PARTIDA	DESCRIPCIÓN	PRESUPUESTO AUTORIZADO 2024	PROPUESTA DE PRESUPUESTO 2025	DIFERENCIA	JUSTIFICACIÓN
2531	MEDICINAS Y FARMACÉUTICOS PRODUCTOS	0.00	2,600,000.00	2,600,000.00	SE AUMENTA PARA TENER UN PRESUPUESTO CON BASE A LAS NECESIDADES DEL CONGRESO LOCAL, RESPETANDO Y ATENDIENDO A SUS PROPIAS NECESIDADES EN LOS PROYECTOS DE TODAS Y CADA UNA DE LA COMISIONES LEGISLATIVAS ORDINARIAS Y EXTRAORDINARIAS PRESENTES Y FUTURAS, CUMPLIR CON LA AGENDA LEGISLATIVA, ASÍ COMO LAS ÁREAS TÉCNICO ADMINISTRATIVAS Y CUMPLIR CON LA ATENCIÓN PERSONALIZADA A LA CIUDADANÍA QUE ACUDE AL CONGRESO.
2541	MATERIALES, ACCESORIOS Y SUMINISTROS MÉDICOS	540,870.00	567,914.00	27,044.00	SE AUMENTA PARA TENER UN PRESUPUESTO CON BASE A LAS NECESIDADES DEL CONGRESO LOCAL, RESPETANDO Y ATENDIENDO A SUS PROPIAS NECESIDADES EN EL QUEHACER PARLAMENTARIO ESPECIAL EN LOS PROYECTOS DE TODAS Y CADA UNA DE LA COMISIONES LEGISLATIVAS ORDINARIAS Y EXTRAORDINARIAS PRESENTES Y FUTURAS, CUMPLIR CON LA AGENDA LEGISLATIVA, ASÍ COMO LAS ÁREAS TÉCNICO ADMINISTRATIVAS Y CUMPLIR CON LA ATENCIÓN PERSONALIZADA A LA CIUDADANÍA QUE ACUDE AL CONGRESO.
2561	FIBRAS SINTÉTICAS, HULES, PLÁSTICOS Y DERIVADOS	450,725.00	473,261.00	22,536.00	SE AUMENTA PARA TENER UN PRESUPUESTO CON BASE A LAS NECESIDADES DEL CONGRESO LOCAL, RESPETANDO Y ATENDIENDO A SUS PROPIAS NECESIDADES EN EL QUEHACER PARLAMENTARIO ESPECIAL EN LOS PROYECTOS DE TODAS Y CADA UNA DE LA COMISIONES LEGISLATIVAS ORDINARIAS Y EXTRAORDINARIAS PRESENTES Y FUTURAS, CUMPLIR CON LA AGENDA LEGISLATIVA, ASÍ COMO LAS ÁREAS TÉCNICO ADMINISTRATIVAS Y CUMPLIR CON LA ATENCIÓN PERSONALIZADA A LA CIUDADANÍA QUE ACUDE AL CONGRESO.
2611	COMBUSTIBLES, ADITIVOS LUBRICANTES Y	685,102.00	719,357.00	34,255.00	SE AUMENTA PARA TENER UN PRESUPUESTO CON BASE A LAS NECESIDADES DEL CONGRESO LOCAL, RESPETANDO Y ATENDIENDO A SUS PROPIAS NECESIDADES EN EL QUEHACER PARLAMENTARIO ESPECIAL EN LOS PROYECTOS DE TODAS Y CADA UNA DE LA COMISIONES LEGISLATIVAS ORDINARIAS Y EXTRAORDINARIAS PRESENTES Y FUTURAS, CUMPLIR CON LA AGENDA LEGISLATIVA, ASÍ COMO LAS ÁREAS TÉCNICO ADMINISTRATIVAS Y CUMPLIR CON LA ATENCIÓN PERSONALIZADA A LA CIUDADANÍA QUE ACUDE AL CONGRESO.



DEPENDENCIA O ENTIDAD:

CONGRESO DEL ESTADO DE TLAXCALA

PARTIDA	DESCRIPCIÓN	PRESUPUESTO AUTORIZADO 2024	PROPUESTA DE PRESUPUESTO 2025	DIFERENCIA	JUSTIFICACIÓN
2711	VESTUARIO Y UNIFORMES	102,010.00	107,111.00	5,101.00	SE AUMENTA PARA TENER UN PRESUPUESTO CON BASE A LAS NECESIDADES DEL CONGRESO LOCAL, RESPETANDO Y ATENDIENDO A SUS PROPIAS NECESIDADES EN EL QUEHACER PARLAMENTARIO EN ESPECIAL EN LOS PROYECTOS DE TODAS Y CADA UNA DE LA COMISIONES LEGISLATIVAS ORDINARIAS Y EXTRAORDINARIAS PRESENTES Y FUTURAS, CUMPLIR CON LA AGENDA LEGISLATIVA, ASÍ COMO LAS ÁREAS TÉCNICO ADMINISTRATIVAS Y CUMPLIR CON LA ATENCIÓN PERSONALIZADA A LA CIUDADANÍA QUE ACUDE AL CONGRESO.
2911	HERRAMIENTAS MENORES	65,287.00	68,551.00	3,264.00	SE AUMENTA PARA TENER UN PRESUPUESTO CON BASE A LAS NECESIDADES DEL CONGRESO LOCAL, RESPETANDO Y ATENDIENDO A SUS PROPIAS NECESIDADES EN EL QUEHACER PARLAMENTARIO EN ESPECIAL EN LOS PROYECTOS DE TODAS Y CADA UNA DE LA COMISIONES LEGISLATIVAS ORDINARIAS Y EXTRAORDINARIAS PRESENTES Y FUTURAS, CUMPLIR CON LA AGENDA LEGISLATIVA, ASÍ COMO LAS ÁREAS TÉCNICO ADMINISTRATIVAS Y CUMPLIR CON LA ATENCIÓN PERSONALIZADA A LA CIUDADANÍA QUE ACUDE AL CONGRESO.
2921	REFACCIONES Y MENORES DE EDIFICIOS Y ACCESORIOS	540,870.00	567,914.00	27,044.00	SE AUMENTA PARA TENER UN PRESUPUESTO CON BASE A LAS NECESIDADES DEL CONGRESO LOCAL, RESPETANDO Y ATENDIENDO A SUS PROPIAS NECESIDADES EN EL QUEHACER PARLAMENTARIO EN ESPECIAL EN LOS PROYECTOS DE TODAS Y CADA UNA DE LA COMISIONES LEGISLATIVAS ORDINARIAS Y EXTRAORDINARIAS PRESENTES Y FUTURAS, CUMPLIR CON LA AGENDA LEGISLATIVA, ASÍ COMO LAS ÁREAS TÉCNICO ADMINISTRATIVAS Y CUMPLIR CON LA ATENCIÓN PERSONALIZADA A LA CIUDADANÍA QUE ACUDE AL CONGRESO.
2941	REFACCIONES Y MENORES DE EQUIPO DE COMPUTO Y TECNOLOGÍAS DE LA INFORMACIÓN Y ACCESORIOS	270,435.00	283,957.00	13,522.00	SE AUMENTA PARA TENER UN PRESUPUESTO CON BASE A LAS NECESIDADES DEL CONGRESO LOCAL, RESPETANDO Y ATENDIENDO A SUS PROPIAS NECESIDADES EN EL QUEHACER PARLAMENTARIO EN ESPECIAL EN LOS PROYECTOS DE TODAS Y CADA UNA DE LA COMISIONES LEGISLATIVAS ORDINARIAS Y EXTRAORDINARIAS PRESENTES Y FUTURAS, CUMPLIR CON LA AGENDA LEGISLATIVA, ASÍ COMO LAS ÁREAS TÉCNICO ADMINISTRATIVAS Y CUMPLIR CON LA ATENCIÓN PERSONALIZADA A LA CIUDADANÍA QUE ACUDE AL CONGRESO.

GOBIERNO DEL ESTADO DE TLAXCALA
ANTEPROYECTO DE PRESUPUESTO DE EGRESOS 2025
RESUMEN POR PARTIDA

DEPENDENCIA O ENTIDAD:

CONGRESO DEL ESTADO DE TLAXCALA

PARTIDA	DESCRIPCIÓN	PRESUPUESTO AUTORIZADO 2024	PROPUESTA DE PRESUPUESTO 2025	DIFERENCIA	JUSTIFICACIÓN
2961	REFACCIONES Y ACCESORIOS MENORES DE EQUIPO DE TRANSPORTE	270,435.00	283,957.00	13,522.00	SE AUMENTA PARA TENER UN PRESUPUESTO CON BASE A LAS NECESIDADES DEL CONGRESO LOCAL, RESPETANDO Y ATENDIENDO A SUS PROPIAS NECESIDADES EN EL QUEHACER PARLAMENTARIO ESPECIAL EN LOS PROYECTOS DE TODAS Y CADA UNA DE LA COMISIONES LEGISLATIVAS ORDINARIAS Y EXTRAORDINARIAS PRESENTES Y FUTURAS, CUMPLIR CON LA AGENDA LEGISLATIVA, ASÍ COMO LAS ÁREAS TÉCNICO ADMINISTRATIVAS Y CUMPLIR CON LA ATENCIÓN PERSONALIZADA A LA CIUDADANÍA QUE ACUDE AL CONGRESO.
3111	ENERGÍA ELÉCTRICA	448,516.00	506,823.00	58,307.00	SE AUMENTA PARA TENER UN PRESUPUESTO CON BASE A LAS NECESIDADES DEL CONGRESO LOCAL, RESPETANDO Y ATENDIENDO A SUS PROPIAS NECESIDADES EN EL QUEHACER PARLAMENTARIO ESPECIAL EN LOS PROYECTOS DE TODAS Y CADA UNA DE LA COMISIONES LEGISLATIVAS ORDINARIAS Y EXTRAORDINARIAS PRESENTES Y FUTURAS, CUMPLIR CON LA AGENDA LEGISLATIVA, ASÍ COMO LAS ÁREAS TÉCNICO ADMINISTRATIVAS Y CUMPLIR CON LA ATENCIÓN PERSONALIZADA A LA CIUDADANÍA QUE ACUDE AL CONGRESO.
3121	GAS	39,857.00	45,038.00	5,181.00	SE AUMENTA PARA TENER UN PRESUPUESTO CON BASE A LAS NECESIDADES DEL CONGRESO LOCAL, RESPETANDO Y ATENDIENDO A SUS PROPIAS NECESIDADES EN EL QUEHACER PARLAMENTARIO ESPECIAL EN LOS PROYECTOS DE TODAS Y CADA UNA DE LA COMISIONES LEGISLATIVAS ORDINARIAS Y EXTRAORDINARIAS PRESENTES Y FUTURAS, CUMPLIR CON LA AGENDA LEGISLATIVA, ASÍ COMO LAS ÁREAS TÉCNICO ADMINISTRATIVAS Y CUMPLIR CON LA ATENCIÓN PERSONALIZADA A LA CIUDADANÍA QUE ACUDE AL CONGRESO.
3131	AGUA	75,249.00	85,031.00	9,782.00	SE AUMENTA PARA TENER UN PRESUPUESTO CON BASE A LAS NECESIDADES DEL CONGRESO LOCAL, RESPETANDO Y ATENDIENDO A SUS PROPIAS NECESIDADES EN EL QUEHACER PARLAMENTARIO ESPECIAL EN LOS PROYECTOS DE TODAS Y CADA UNA DE LA COMISIONES LEGISLATIVAS ORDINARIAS Y EXTRAORDINARIAS PRESENTES Y FUTURAS, CUMPLIR CON LA AGENDA LEGISLATIVA, ASÍ COMO LAS ÁREAS TÉCNICO ADMINISTRATIVAS Y CUMPLIR CON LA ATENCIÓN PERSONALIZADA A LA CIUDADANÍA QUE ACUDE AL CONGRESO.



SF
SECRETARÍA DE
FINANZAS

GOBIERNO DEL ESTADO DE TLAXCALA
ANTEPROYECTO DE PRESUPUESTO DE EGRESOS 2025
RESUMEN POR PARTIDA



DEPENDENCIA O ENTIDAD:

CONGRESO DEL ESTADO DE TLAXCALA

PARTIDA	DESCRIPCIÓN	PRESUPUESTO AUTORIZADO 2024	PROPUESTA DE PRESUPUESTO 2025	DIFERENCIA	JUSTIFICACIÓN
3141	TELEFONÍA TRADICIONAL	1,134,427.00	1,281,903.00	147,476.00	SE AUMENTA PARA TENER UN PRESUPUESTO CON BASE A LAS NECESIDADES DEL CONGRESO LOCAL, RESPETANDO Y ATENDIENDO A SUS PROPIAS NECESIDADES EN EL QUEHACER PARLAMENTARIO ESPECIAL EN LOS PROYECTOS DE TODAS Y CADA UNA DE LA COMISIONES LEGISLATIVAS ORDINARIAS Y EXTRAORDINARIAS PRESENTES Y FUTURAS, CUMPLIR CON LA AGENDA LEGISLATIVA; ASÍ COMO LAS ÁREAS TÉCNICO ADMINISTRATIVAS Y CUMPLIR CON LA ATENCIÓN PERSONALIZADA A LA CIUDADANÍA QUE ACUDE AL CONGRESO.
3171	SERVICIOS DE ACCESO DE INTERNET, REDES Y PROCESAMIENTO DE INFORMACIÓN	532,958.00	602,243.00	69,285.00	SE AUMENTA PARA TENER UN PRESUPUESTO CON BASE A LAS NECESIDADES DEL CONGRESO LOCAL, RESPETANDO Y ATENDIENDO A SUS PROPIAS NECESIDADES EN EL QUEHACER PARLAMENTARIO ESPECIAL EN LOS PROYECTOS DE TODAS Y CADA UNA DE LA COMISIONES LEGISLATIVAS ORDINARIAS Y EXTRAORDINARIAS PRESENTES Y FUTURAS, CUMPLIR CON LA AGENDA LEGISLATIVA; ASÍ COMO LAS ÁREAS TÉCNICO ADMINISTRATIVAS Y CUMPLIR CON LA ATENCIÓN PERSONALIZADA A LA CIUDADANÍA QUE ACUDE AL CONGRESO.
3181	SERVICIOS POSTALES Y TELEGRÁFICOS	158,200.00	178,766.00	20,566.00	SE AUMENTA PARA TENER UN PRESUPUESTO CON BASE A LAS NECESIDADES DEL CONGRESO LOCAL, RESPETANDO Y ATENDIENDO A SUS PROPIAS NECESIDADES EN EL QUEHACER PARLAMENTARIO ESPECIAL EN LOS PROYECTOS DE TODAS Y CADA UNA DE LA COMISIONES LEGISLATIVAS ORDINARIAS Y EXTRAORDINARIAS PRESENTES Y FUTURAS, CUMPLIR CON LA AGENDA LEGISLATIVA; ASÍ COMO LAS ÁREAS TÉCNICO ADMINISTRATIVAS Y CUMPLIR CON LA ATENCIÓN PERSONALIZADA A LA CIUDADANÍA QUE ACUDE AL CONGRESO.
3221	ARRENDAMIENTO DE EDIFICIOS	284,772.00	321,792.00	37,020.00	SE AUMENTA PARA TENER UN PRESUPUESTO CON BASE A LAS NECESIDADES DEL CONGRESO LOCAL, RESPETANDO Y ATENDIENDO A SUS PROPIAS NECESIDADES EN EL QUEHACER PARLAMENTARIO ESPECIAL EN LOS PROYECTOS DE TODAS Y CADA UNA DE LA COMISIONES LEGISLATIVAS ORDINARIAS Y EXTRAORDINARIAS PRESENTES Y FUTURAS, CUMPLIR CON LA AGENDA LEGISLATIVA; ASÍ COMO LAS ÁREAS TÉCNICO ADMINISTRATIVAS Y CUMPLIR CON LA ATENCIÓN PERSONALIZADA A LA CIUDADANÍA QUE ACUDE AL CONGRESO.

DEPENDENCIA O ENTIDAD:

CONGRESO DEL ESTADO DE TLAXCALA

PARTIDA	DESCRIPCIÓN	PRESUPUESTO AUTORIZADO 2024	PROPUESTA DE PRESUPUESTO 2025	DIFERENCIA	JUSTIFICACIÓN
3231	ARRENDAMIENTO DE MOBILIARIO Y EQUIPO DE ADMINISTRACIÓN, EDUCACIONAL Y RECREATIVO	103,334.00	116,767.00	13,433.00	SE AUMENTA PARA TENER UN PRESUPUESTO CON BASE A LAS NECESIDADES DEL CONGRESO LOCAL, RESPETANDO Y ATENDIENDO A SUS PROPIAS NECESIDADES EN EL QUEHACER PARLAMENTARIO ESPECIAL EN LOS PROYECTOS DE TODAS Y CADA UNA DE LA COMISIONES LEGISLATIVAS ORDINARIAS Y EXTRAORDINARIAS PRESENTES Y FUTURAS, CUMPLIR CON LA AGENDA LEGISLATIVA, ASÍ COMO LAS ÁREAS TÉCNICO ADMINISTRATIVAS Y CUMPLIR CON LA ATENCIÓN PERSONALIZADA A LA CIUDADANÍA QUE ACUDE AL CONGRESO.
3271	ARRENDAMIENTO DE ACTIVOS INTANGIBLES	36,905.00	41,703.00	4,798.00	SE AUMENTA PARA TENER UN PRESUPUESTO CON BASE A LAS NECESIDADES DEL CONGRESO LOCAL, RESPETANDO Y ATENDIENDO A SUS PROPIAS NECESIDADES EN EL QUEHACER PARLAMENTARIO ESPECIAL EN LOS PROYECTOS DE TODAS Y CADA UNA DE LA COMISIONES LEGISLATIVAS ORDINARIAS Y EXTRAORDINARIAS PRESENTES Y FUTURAS, CUMPLIR CON LA AGENDA LEGISLATIVA, ASÍ COMO LAS ÁREAS TÉCNICO ADMINISTRATIVAS Y CUMPLIR CON LA ATENCIÓN PERSONALIZADA A LA CIUDADANÍA QUE ACUDE AL CONGRESO.
3311	SERVICIOS LEGALES, CONTABILIDAD, AUDITORÍA Y RELACIONADOS	949,239.00	1,072,640.00	123,401.00	SE AUMENTA PARA TENER UN PRESUPUESTO CON BASE A LAS NECESIDADES DEL CONGRESO LOCAL, RESPETANDO Y ATENDIENDO A SUS PROPIAS NECESIDADES EN EL QUEHACER PARLAMENTARIO ESPECIAL EN LOS PROYECTOS DE TODAS Y CADA UNA DE LA COMISIONES LEGISLATIVAS ORDINARIAS Y EXTRAORDINARIAS PRESENTES Y FUTURAS, CUMPLIR CON LA AGENDA LEGISLATIVA, ASÍ COMO LAS ÁREAS TÉCNICO ADMINISTRATIVAS Y CUMPLIR CON LA ATENCIÓN PERSONALIZADA A LA CIUDADANÍA QUE ACUDE AL CONGRESO.
3321	SERVICIOS DE DISEÑO, ARQUITECTURA, INGENIERÍA Y ACTIVIDADES RELACIONADAS	79,104.00	89,388.00	10,284.00	SE AUMENTA PARA TENER UN PRESUPUESTO CON BASE A LAS NECESIDADES DEL CONGRESO LOCAL, RESPETANDO Y ATENDIENDO A SUS PROPIAS NECESIDADES EN EL QUEHACER PARLAMENTARIO ESPECIAL EN LOS PROYECTOS DE TODAS Y CADA UNA DE LA COMISIONES LEGISLATIVAS ORDINARIAS Y EXTRAORDINARIAS PRESENTES Y FUTURAS, CUMPLIR CON LA AGENDA LEGISLATIVA, ASÍ COMO LAS ÁREAS TÉCNICO ADMINISTRATIVAS Y CUMPLIR CON LA ATENCIÓN PERSONALIZADA A LA CIUDADANÍA QUE ACUDE AL CONGRESO.



SF
SECRETARÍA DE
FINANZAS

GOBIERNO DEL ESTADO DE TLAXCALA
ANTEPROYECTO DE PRESUPUESTO DE EGRESOS 2025
RESUMEN POR PARTIDA



TLAXCALA
UNA NUEVA HISTORIA
2021 - 2027

DEPENDENCIA O ENTIDAD:	CONGRESO DEL ESTADO DE TLAXCALA
-------------------------------	--

PARTIDA	DESCRIPCIÓN	PRESUPUESTO AUTORIZADO 2024	PROPUESTA DE PRESUPUESTO 2025	DIFERENCIA	JUSTIFICACIÓN
3341	SERVICIOS DE CAPACITACIÓN	2,066,680.00	2,335,348.00	268,668.00	SE AUMENTA PARA TENER UN PRESUPUESTO CON BASE A LAS NECESIDADES DEL CONGRESO LOCAL, RESPETANDO Y ATENDIENDO A SUS PROPIAS NECESIDADES EN EL QUEHACER PARLAMENTARIO EN ESPECIAL EN LOS PROYECTOS DE TODAS Y CADA UNA DE LA COMISIONES LEGISLATIVAS ORDINARIAS Y EXTRAORDINARIAS PRESENTES Y FUTURAS, CUMPLIR CON LA AGENDA LEGISLATIVA, ASÍ COMO LAS ÁREAS TÉCNICO ADMINISTRATIVAS Y CUMPLIR CON LA ATENCIÓN PERSONALIZADA A LA CIUDADANÍA QUE ACUDE AL CONGRESO.
3361	SERVICIOS DE APOYO ADMINISTRATIVO, E IMPRESIÓN, FOTOCOPIADO E IMPRESIÓN	41,530.00	46,929.00	5,399.00	SE AUMENTA PARA TENER UN PRESUPUESTO CON BASE A LAS NECESIDADES DEL CONGRESO LOCAL, RESPETANDO Y ATENDIENDO A SUS PROPIAS NECESIDADES EN EL QUEHACER PARLAMENTARIO EN ESPECIAL EN LOS PROYECTOS DE TODAS Y CADA UNA DE LA COMISIONES LEGISLATIVAS ORDINARIAS Y EXTRAORDINARIAS PRESENTES Y FUTURAS, CUMPLIR CON LA AGENDA LEGISLATIVA, ASÍ COMO LAS ÁREAS TÉCNICO ADMINISTRATIVAS Y CUMPLIR CON LA ATENCIÓN PERSONALIZADA A LA CIUDADANÍA QUE ACUDE AL CONGRESO.
3381	SERVICIOS DE VIGILANCIA	442,860.00	500,432.00	57,572.00	SE AUMENTA PARA TENER UN PRESUPUESTO CON BASE A LAS NECESIDADES DEL CONGRESO LOCAL, RESPETANDO Y ATENDIENDO A SUS PROPIAS NECESIDADES EN EL QUEHACER PARLAMENTARIO EN ESPECIAL EN LOS PROYECTOS DE TODAS Y CADA UNA DE LA COMISIONES LEGISLATIVAS ORDINARIAS Y EXTRAORDINARIAS PRESENTES Y FUTURAS, CUMPLIR CON LA AGENDA LEGISLATIVA, ASÍ COMO LAS ÁREAS TÉCNICO ADMINISTRATIVAS Y CUMPLIR CON LA ATENCIÓN PERSONALIZADA A LA CIUDADANÍA QUE ACUDE AL CONGRESO.
3411	SERVICIOS FINANCIEROS Y BANCARIOS	22,143.00	25,022.00	2,879.00	SE AUMENTA PARA TENER UN PRESUPUESTO CON BASE A LAS NECESIDADES DEL CONGRESO LOCAL, RESPETANDO Y ATENDIENDO A SUS PROPIAS NECESIDADES EN EL QUEHACER PARLAMENTARIO EN ESPECIAL EN LOS PROYECTOS DE TODAS Y CADA UNA DE LA COMISIONES LEGISLATIVAS ORDINARIAS Y EXTRAORDINARIAS PRESENTES Y FUTURAS, CUMPLIR CON LA AGENDA LEGISLATIVA, ASÍ COMO LAS ÁREAS TÉCNICO ADMINISTRATIVAS Y CUMPLIR CON LA ATENCIÓN PERSONALIZADA A LA CIUDADANÍA QUE ACUDE AL CONGRESO.

DEPENDENCIA O ENTIDAD:

CONGRESO DEL ESTADO DE TLAXCALA

PARTIDA	DESCRIPCIÓN	PRESUPUESTO AUTORIZADO 2024	PROPUESTA DE PRESUPUESTO 2025	DIFERENCIA	JUSTIFICACIÓN
3451	SEGUROS DE BIENES PATRIMONIALES	163,857.00	185,158.00	21,301.00	SE AUMENTA PARA TENER UN PRESUPUESTO CON BASE A LAS NECESIDADES DEL CONGRESO LOCAL, RESPETANDO Y ATENDIENDO A SUS PROPIAS NECESIDADES EN LOS QUEHACER PARLAMENTARIO EN ESPECIAL EN LOS PROYECTOS DE TODAS Y CADA UNA DE LA COMISIONES LEGISLATIVAS ORDINARIAS Y EXTRAORDINARIAS PRESENTES Y FUTURAS, CUMPLIR CON LA AGENDA LEGISLATIVA, ASI COMO LAS AREAS TECNICO ADMINISTRATIVAS Y CUMPLIR CON LA ATENCION PERSONALIZADA A LA CIUDADANIA QUE ACUDE AL CONGRESO.
3511	CONSERVACIÓN Y MANTENIMIENTO MENOR DE INMUEBLES	1,661,169.00	1,860,509.00	199,340.00	SE AUMENTA PARA TENER UN PRESUPUESTO CON BASE A LAS NECESIDADES DEL CONGRESO LOCAL, RESPETANDO Y ATENDIENDO A SUS PROPIAS NECESIDADES EN EL QUEHACER PARLAMENTARIO EN ESPECIAL EN LOS PROYECTOS DE TODAS Y CADA UNA DE LA COMISIONES LEGISLATIVAS ORDINARIAS Y EXTRAORDINARIAS PRESENTES Y FUTURAS, CUMPLIR CON LA AGENDA LEGISLATIVA, ASI COMO LAS AREAS TECNICO ADMINISTRATIVAS Y CUMPLIR CON LA ATENCION PERSONALIZADA A LA CIUDADANIA QUE ACUDE AL CONGRESO.
3521	INSTALACIÓN, REPARACIÓN Y MANTENIMIENTO DE MOBILIARIO Y EQUIPO DE ADMÓN., EDUCACIONAL Y RECR	26,361.00	29,788.00	3,427.00	SE AUMENTA PARA TENER UN PRESUPUESTO CON BASE A LAS NECESIDADES DEL CONGRESO LOCAL, RESPETANDO Y ATENDIENDO A SUS PROPIAS NECESIDADES EN EL QUEHACER PARLAMENTARIO EN ESPECIAL EN LOS PROYECTOS DE TODAS Y CADA UNA DE LA COMISIONES LEGISLATIVAS ORDINARIAS Y EXTRAORDINARIAS PRESENTES Y FUTURAS, CUMPLIR CON LA AGENDA LEGISLATIVA, ASI COMO LAS AREAS TECNICO ADMINISTRATIVAS Y CUMPLIR CON LA ATENCION PERSONALIZADA A LA CIUDADANIA QUE ACUDE AL CONGRESO.
3531	INSTALACIÓN, REPARACIÓN Y MANTENIMIENTO DE EQUIPO DE CÓMPUTO Y TECNOLOGÍAS DE LA INFORMACIÓN	132,858.00	150,130.00	17,272.00	SE AUMENTA PARA TENER UN PRESUPUESTO CON BASE A LAS NECESIDADES DEL CONGRESO LOCAL, RESPETANDO Y ATENDIENDO A SUS PROPIAS NECESIDADES EN EL QUEHACER PARLAMENTARIO EN ESPECIAL EN LOS PROYECTOS DE TODAS Y CADA UNA DE LA COMISIONES LEGISLATIVAS ORDINARIAS Y EXTRAORDINARIAS PRESENTES Y FUTURAS, CUMPLIR CON LA AGENDA LEGISLATIVA, ASI COMO LAS AREAS TECNICO ADMINISTRATIVAS Y CUMPLIR CON LA ATENCION PERSONALIZADA A LA CIUDADANIA QUE ACUDE AL CONGRESO.



SF
SECRETARÍA DE
FINANZAS

GOBIERNO DEL ESTADO DE TLAXCALA
ANTEPROYECTO DE PRESUPUESTO DE EGRESOS 2025
RESUMEN POR PARTIDA



DEPENDENCIA O ENTIDAD:

CONGRESO DEL ESTADO DE TLAXCALA

PARTIDA	DESCRIPCIÓN	PRESUPUESTO AUTORIZADO 2024	PROPUESTA DE PRESUPUESTO 2025	DIFERENCIA	JUSTIFICACIÓN
3541	INSTALACIÓN, REPARACIÓN Y MANTENIMIENTO DE EQUIPO E INSTRUMENTAL MÉDICO Y DE LABORATORIO	15,624.00	17,655.00	2,031.00	SE AUMENTA PARA TENER UN PRESUPUESTO CON BASE A LAS NECESIDADES DEL CONGRESO LOCAL, RESPETANDO Y ATENDIENDO A SUS PROPIAS NECESIDADES EN EL QUEHACER PARLAMENTARIO ESPECIAL EN LOS PROYECTOS DE TODAS Y CADA UNA DE LA COMISIONES LEGISLATIVAS ORDINARIAS Y EXTRAORDINARIAS PRESENTES Y FUTURAS, CUMPLIR CON LA AGENDA LEGISLATIVA; ASÍ COMO LAS ÁREAS TÉCNICO ADMINISTRATIVAS Y CUMPLIR CON LA ATENCIÓN PERSONALIZADA A LA CIUDADANÍA QUE ACUDE AL CONGRESO.
3551	REPARACIÓN Y MANTENIMIENTO DE EQUIPO DE TRANSPORTE	215,952.00	244,026.00	28,074.00	SE AUMENTA PARA TENER UN PRESUPUESTO CON BASE A LAS NECESIDADES DEL CONGRESO LOCAL, RESPETANDO Y ATENDIENDO A SUS PROPIAS NECESIDADES EN EL QUEHACER PARLAMENTARIO ESPECIAL EN LOS PROYECTOS DE TODAS Y CADA UNA DE LA COMISIONES LEGISLATIVAS ORDINARIAS Y EXTRAORDINARIAS PRESENTES Y FUTURAS, CUMPLIR CON LA AGENDA LEGISLATIVA; ASÍ COMO LAS ÁREAS TÉCNICO ADMINISTRATIVAS Y CUMPLIR CON LA ATENCIÓN PERSONALIZADA A LA CIUDADANÍA QUE ACUDE AL CONGRESO.
3581	SERVICIOS DE LIMPIEZA Y MANEJO DE DESECHOS	1,585,286.00	1,791,373.00	206,087.00	SE AUMENTA PARA TENER UN PRESUPUESTO CON BASE A LAS NECESIDADES DEL CONGRESO LOCAL, RESPETANDO Y ATENDIENDO A SUS PROPIAS NECESIDADES EN EL QUEHACER PARLAMENTARIO ESPECIAL EN LOS PROYECTOS DE TODAS Y CADA UNA DE LA COMISIONES LEGISLATIVAS ORDINARIAS Y EXTRAORDINARIAS PRESENTES Y FUTURAS, CUMPLIR CON LA AGENDA LEGISLATIVA; ASÍ COMO LAS ÁREAS TÉCNICO ADMINISTRATIVAS Y CUMPLIR CON LA ATENCIÓN PERSONALIZADA A LA CIUDADANÍA QUE ACUDE AL CONGRESO.
3611	DIFUSIÓN POR RADIO, TELEVISIÓN Y OTROS MEDIOS DE MENSAJES SOBRE PROGRAM. Y ACTIVID. GUBERNAMENTALES	1,955,050.00	2,189,656.00	234,606.00	SE AUMENTA PARA TENER UN PRESUPUESTO CON BASE A LAS NECESIDADES DEL CONGRESO LOCAL, RESPETANDO Y ATENDIENDO A SUS PROPIAS NECESIDADES EN EL QUEHACER PARLAMENTARIO ESPECIAL EN LOS PROYECTOS DE TODAS Y CADA UNA DE LA COMISIONES LEGISLATIVAS ORDINARIAS Y EXTRAORDINARIAS PRESENTES Y FUTURAS, CUMPLIR CON LA AGENDA LEGISLATIVA; ASÍ COMO LAS ÁREAS TÉCNICO ADMINISTRATIVAS Y CUMPLIR CON LA ATENCIÓN PERSONALIZADA A LA CIUDADANÍA QUE ACUDE AL CONGRESO.

**GOBIERNO DEL ESTADO DE TLAXCALA
ANTEPROYECTO DE PRESUPUESTO DE EGRESOS 2025
RESUMEN POR PARTIDA**

DEPENDENCIA O ENTIDAD:

CONGRESO DEL ESTADO DE TLAXCALA

PARTIDA	DESCRIPCIÓN	PRESUPUESTO AUTORIZADO 2024	PROPUESTA DE PRESUPUESTO 2025	DIFERENCIA	JUSTIFICACIÓN
3641	SERVICIOS DE REVELADO DE FOTOGRAFIAS	142,372.00	159,457.00	17,085.00	SE AUMENTA PARA TENER UN PRESUPUESTO CON BASE A LAS NECESIDADES DEL CONGRESO LOCAL, RESPETANDO Y ATENDIENDO A SUS PROPIAS NECESIDADES EN EL QUEHACER PARLAMENTARIO ESPECIAL EN LOS PROYECTOS DE TODAS Y CADA UNA DE LA COMISIONES LEGISLATIVAS ORDINARIAS Y EXTRAORDINARIAS PRESENTES Y FUTURAS, CUMPLIR CON LA AGENDA LEGISLATIVA, ASI COMO LAS AREAS TÉCNICO ADMINISTRATIVAS Y CUMPLIR CON LA ATENCIÓN PERSONALIZADA A LA CIUDADANÍA QUE ACUDE AL CONGRESO.
3711	PASAJES AÉREOS	156,981.00	175,819.00	18,838.00	SE AUMENTA PARA TENER UN PRESUPUESTO CON BASE A LAS NECESIDADES DEL CONGRESO LOCAL, RESPETANDO Y ATENDIENDO A SUS PROPIAS NECESIDADES EN EL QUEHACER PARLAMENTARIO ESPECIAL EN LOS PROYECTOS DE TODAS Y CADA UNA DE LA COMISIONES LEGISLATIVAS ORDINARIAS Y EXTRAORDINARIAS PRESENTES Y FUTURAS, CUMPLIR CON LA AGENDA LEGISLATIVA, ASI COMO LAS AREAS TÉCNICO ADMINISTRATIVAS Y CUMPLIR CON LA ATENCIÓN PERSONALIZADA A LA CIUDADANÍA QUE ACUDE AL CONGRESO.
3721	PASAJES TERRESTRES	171,100.00	191,632.00	20,532.00	SE AUMENTA PARA TENER UN PRESUPUESTO CON BASE A LAS NECESIDADES DEL CONGRESO LOCAL, RESPETANDO Y ATENDIENDO A SUS PROPIAS NECESIDADES EN EL QUEHACER PARLAMENTARIO ESPECIAL EN LOS PROYECTOS DE TODAS Y CADA UNA DE LA COMISIONES LEGISLATIVAS ORDINARIAS Y EXTRAORDINARIAS PRESENTES Y FUTURAS, CUMPLIR CON LA AGENDA LEGISLATIVA, ASI COMO LAS AREAS TÉCNICO ADMINISTRATIVAS Y CUMPLIR CON LA ATENCIÓN PERSONALIZADA A LA CIUDADANÍA QUE ACUDE AL CONGRESO.
3751	VÁTICOS EN EL PAÍS	276,861.00	310,084.00	33,223.00	SE AUMENTA PARA TENER UN PRESUPUESTO CON BASE A LAS NECESIDADES DEL CONGRESO LOCAL, RESPETANDO Y ATENDIENDO A SUS PROPIAS NECESIDADES EN EL QUEHACER PARLAMENTARIO ESPECIAL EN LOS PROYECTOS DE TODAS Y CADA UNA DE LA COMISIONES LEGISLATIVAS ORDINARIAS Y EXTRAORDINARIAS PRESENTES Y FUTURAS, CUMPLIR CON LA AGENDA LEGISLATIVA, ASI COMO LAS AREAS TÉCNICO ADMINISTRATIVAS Y CUMPLIR CON LA ATENCIÓN PERSONALIZADA A LA CIUDADANÍA QUE ACUDE AL CONGRESO.



SF
SECRETARÍA DE
FINANZAS

GOBIERNO DEL ESTADO DE TLAXCALA
ANTEPROYECTO DE PRESUPUESTO DE EGRESOS 2025
RESUMEN POR PARTIDA



DEPENDENCIA O ENTIDAD:

CONGRESO DEL ESTADO DE TLAXCALA

PARTIDA	DESCRIPCIÓN	PRESUPUESTO AUTORIZADO 2024	PROPUESTA DE PRESUPUESTO 2025	DIFERENCIA	JUSTIFICACIÓN
3791	OTROS SERVICIOS DE TRASLADO Y HOSPEDAJE	235,364.00	263,608.00	28,244.00	SE AUMENTA PARA TENER UN PRESUPUESTO CON BASE A LAS NECESIDADES DEL CONGRESO LOCAL, RESPETANDO Y ATENDIENDO A SUS PROPIAS NECESIDADES EN EL QUEHACER PARLAMENTARIO ESPECIAL EN LOS PROYECTOS DE TODAS Y CADA UNA DE LA COMISIONES LEGISLATIVAS ORDINARIAS Y EXTRAORDINARIAS PRESENTES Y FUTURAS, CUMPLIR CON LA AGENDA LEGISLATIVA; ASÍ COMO LAS ÁREAS TÉCNICO ADMINISTRATIVAS Y CUMPLIR CON LA ATENCIÓN PERSONALIZADA A LA CIUDADANÍA QUE ACUDE AL CONGRESO.
3811	GASTOS DE CEREMONIAL	313,820.00	351,478.00	37,658.00	SE AUMENTA PARA TENER UN PRESUPUESTO CON BASE A LAS NECESIDADES DEL CONGRESO LOCAL, RESPETANDO Y ATENDIENDO A SUS PROPIAS NECESIDADES EN EL QUEHACER PARLAMENTARIO ESPECIAL EN LOS PROYECTOS DE TODAS Y CADA UNA DE LA COMISIONES LEGISLATIVAS ORDINARIAS Y EXTRAORDINARIAS PRESENTES Y FUTURAS, CUMPLIR CON LA AGENDA LEGISLATIVA; ASÍ COMO LAS ÁREAS TÉCNICO ADMINISTRATIVAS Y CUMPLIR CON LA ATENCIÓN PERSONALIZADA A LA CIUDADANÍA QUE ACUDE AL CONGRESO.
3821	GASTOS DE ORDEN SOCIAL Y CULTURAL	470,730.00	527,218.00	56,488.00	SE AUMENTA PARA TENER UN PRESUPUESTO CON BASE A LAS NECESIDADES DEL CONGRESO LOCAL, RESPETANDO Y ATENDIENDO A SUS PROPIAS NECESIDADES EN EL QUEHACER PARLAMENTARIO ESPECIAL EN LOS PROYECTOS DE TODAS Y CADA UNA DE LA COMISIONES LEGISLATIVAS ORDINARIAS Y EXTRAORDINARIAS PRESENTES Y FUTURAS, CUMPLIR CON LA AGENDA LEGISLATIVA; ASÍ COMO LAS ÁREAS TÉCNICO ADMINISTRATIVAS Y CUMPLIR CON LA ATENCIÓN PERSONALIZADA A LA CIUDADANÍA QUE ACUDE AL CONGRESO.
3921	IMPUESTOS Y DERECHOS	35,997.00	40,317.00	4,320.00	SE AUMENTA PARA TENER UN PRESUPUESTO CON BASE A LAS NECESIDADES DEL CONGRESO LOCAL, RESPETANDO Y ATENDIENDO A SUS PROPIAS NECESIDADES EN EL QUEHACER PARLAMENTARIO ESPECIAL EN LOS PROYECTOS DE TODAS Y CADA UNA DE LA COMISIONES LEGISLATIVAS ORDINARIAS Y EXTRAORDINARIAS PRESENTES Y FUTURAS, CUMPLIR CON LA AGENDA LEGISLATIVA; ASÍ COMO LAS ÁREAS TÉCNICO ADMINISTRATIVAS Y CUMPLIR CON LA ATENCIÓN PERSONALIZADA A LA CIUDADANÍA QUE ACUDE AL CONGRESO.

DEPENDENCIA O ENTIDAD:

CONGRESO DEL ESTADO DE TLAXCALA

PARTIDA	DESCRIPCIÓN	PRESUPUESTO AUTORIZADO 2024	PROPUESTA DE PRESUPUESTO 2025	DIFERENCIA	JUSTIFICACIÓN
3981	IMPUESTO SOBRE NÓMINAS Y OTROS QUE SE DERIVEN DE UNA RELACION LABORAL	1,276,445.00	1,429,618.00	153,173.00	SE AUMENTA PARA TENER UN PRESUPUESTO CON BASE A LAS NECESIDADES DEL CONGRESO LOCAL, RESPETANDO Y ATENDIENDO A SUS PROPIAS NECESIDADES EN EL QUEHACER PARLAMENTARIO EN ESPECIAL EN LOS PROYECTOS DE TODAS Y CADA UNA DE LA COMISIONES LEGISLATIVAS ORDINARIAS Y EXTRAORDINARIAS PRESENTES Y FUTURAS, CUMPLIR CON LA AGENDA LEGISLATIVA, ASÍ COMO LAS ÁREAS TÉCNICO ADMINISTRATIVAS Y CUMPLIR CON LA ATENCIÓN PERSONALIZADA A LA CIUDADANÍA QUE ACUDE AL CONGRESO.
3991	OTROS SERVICIOS GENERALES	60,246,232.00	69,283,167.00	9,036,935.00	SE AUMENTA PARA TENER UN PRESUPUESTO CON BASE A LAS NECESIDADES DEL CONGRESO LOCAL, RESPETANDO Y ATENDIENDO A SUS PROPIAS NECESIDADES EN EL QUEHACER PARLAMENTARIO EN ESPECIAL EN LOS PROYECTOS DE TODAS Y CADA UNA DE LA COMISIONES LEGISLATIVAS ORDINARIAS Y EXTRAORDINARIAS PRESENTES Y FUTURAS, CUMPLIR CON LA AGENDA LEGISLATIVA, ASÍ COMO LAS ÁREAS TÉCNICO ADMINISTRATIVAS Y CUMPLIR CON LA ATENCIÓN PERSONALIZADA A LA CIUDADANÍA QUE ACUDE AL CONGRESO.
4411	AYUDAS SOCIALES A PERSONAS	95,212,800.00	95,212,800.00	0.00	SE MANTIENE POR DISCIPLINA FINANCIERA
5111	MUEBLES DE OFICINA Y ESTANTERÍA	4,210,541.00	4,505,279.00	294,738.00	EL INCREMENTO A ESTE CAPÍTULO ES POR REQUERIR LA ADQUISICIÓN DE MOBILIARIO Y EQUIPO PARA LAS OFICINAS DEL CONGRESO DEL ESTADO Y FORTALECER LOS TRABAJOS DE LAS COMISIONES LEGISLATIVAS ORDINARIAS Y EXTRAORDINARIAS A TRAVÉS DE LOS LEGISLADORES Y SECRETARIOS TÉCNICOS, SE BUSCA ACTUALIZAR Y DOTAR DE EQUIPO A LAS ÁREAS TÉCNICO ADMINISTRATIVAS, POR OBSOLESCENCIA Y FALTA DE EQUIPO DE CÓMPUTO ASÍ COMO DE TECNOLOGÍAS DE LA INFORMACIÓN.
5151	EQUIPO DE CÓMPUTO Y DE TECNOLOGÍAS DE LA INFORMACIÓN	4,046,383.00	4,329,630.00	283,247.00	EL INCREMENTO A ESTE CAPÍTULO ES POR REQUERIR LA ADQUISICIÓN DE MOBILIARIO Y EQUIPO PARA LAS OFICINAS DEL CONGRESO DEL ESTADO Y FORTALECER LOS TRABAJOS DE LAS COMISIONES LEGISLATIVAS ORDINARIAS Y EXTRAORDINARIAS A TRAVÉS DE LOS LEGISLADORES Y SECRETARIOS TÉCNICOS, SE BUSCA ACTUALIZAR Y DOTAR DE EQUIPO A LAS ÁREAS TÉCNICO ADMINISTRATIVAS, POR OBSOLESCENCIA Y FALTA DE EQUIPO DE CÓMPUTO ASÍ COMO DE TECNOLOGÍAS DE LA INFORMACIÓN.



SF
SECRETARÍA DE
FINANZAS

GOBIERNO DEL ESTADO DE TLAXCALA
ANTEPROYECTO DE PRESUPUESTO DE EGRESOS 2025
RESUMEN POR PARTIDA



TLAXCALA
UNA NUEVA HISTORIA
2021 - 2027

DEPENDENCIA O ENTIDAD:

CONGRESO DEL ESTADO DE TLAXCALA

PARTIDA	DESCRIPCIÓN	PRESUPUESTO AUTORIZADO 2024	PROPUESTA DE PRESUPUESTO 2025	DIFERENCIA	JUSTIFICACIÓN
5211	EQUIPOS Y APARATOS AUDIOVISUALES	363,469.00	388,911.00	25,442.00	EL INCREMENTO A ESTE CAPÍTULO ES POR REQUERIR LA ADQUISICIÓN DE MOBILIARIO Y EQUIPO PARA LAS OFICINAS DEL CONGRESO DEL ESTADO Y FORTALECER LOS TRABAJOS DE LAS COMISIONES LEGISLATIVAS ORDINARIAS Y EXTRAORDINARIAS A TRAVÉS DE LOS LEGISLADORES Y SECRETARIOS TÉCNICOS, SE BUSCA ACTUALIZAR Y DOTAR DE EQUIPO A LAS ÁREAS TÉCNICO ADMINISTRATIVAS, POR OBSOLESCENCIA Y FALTA DE EQUIPO DE CÓMPUTO ASÍ COMO DE TECNOLOGÍAS DE LA INFORMACIÓN.
5651	EQUIPO DE COMUNICACIÓN Y TELECOMUNICACIÓN	218,136.00	233,406.00	15,270.00	EL INCREMENTO A ESTE CAPÍTULO ES POR REQUERIR LA ADQUISICIÓN DE MOBILIARIO Y EQUIPO PARA LAS OFICINAS DEL CONGRESO DEL ESTADO Y FORTALECER LOS TRABAJOS DE LAS COMISIONES LEGISLATIVAS ORDINARIAS Y EXTRAORDINARIAS A TRAVÉS DE LOS LEGISLADORES Y SECRETARIOS TÉCNICOS, SE BUSCA ACTUALIZAR Y DOTAR DE EQUIPO A LAS ÁREAS TÉCNICO ADMINISTRATIVAS, POR OBSOLESCENCIA Y FALTA DE EQUIPO DE CÓMPUTO ASÍ COMO DE TECNOLOGÍAS DE LA INFORMACIÓN.

TOTAL

356,742,695.00

381,709,394.00

24,966,699.00

ELABORÓ
LIC. GONZALO GUÍZAR VARGAS
SECRETARIO ADMINISTRATIVO
TLAXCALA
LXV LEGISLATURA



AUTORIZÓ
DIP. VICENTE MORALES
PRESIDENTE DE COMITÉ DE ADMINISTRACIÓN
TLAXCALA
LXV LEGISLATURA



Los titulares de las dependencias y entidades o instituciones que reciban recursos estatales serán directamente responsables de la formulación de sus proyectos.

SECRETARÍA
ADMINISTRATIVA

COMITÉ DE
ADMINISTRACIÓN

DEPENDENCIA O ENTIDAD: CONGRESO DEL ESTADO DE TLAXCALA
PROYECTO: FORTALECIMIENTO AL DESARROLLO PARLAMENTARIO E INSTITUCIONAL

GASTO ETIQUETADO O NO ETIQUETADO	FUENTE	SUBFUENTE	TIPO DE GASTO	PARTIDA	DESCRIPCIÓN	PRESUPUESTO AUTORIZADO 2024	PROPUESTA DE PRESUPUESTO 2025	DIFFERENCIA
	15/F	1/01	1	1111	DIETAS	33,668,839.00	33,668,839.00	0.00
	15/F	1/01	1	1131	SUELDOS A FUNCIONARIOS	4,584,948.00	4,879,404.00	294,456.00
	15/F	1/01	1	1132	SUELDOS AL PERSONAL	38,434,202.00	46,545,540.00	8,111,338.00
	15/F	1/01	1	1133	SUELDOS A TRABAJADORES	26,800,452.00	28,137,888.00	1,337,436.00
	15/F	1/01	1	1312	PRIMA QUINCENAL A TRABAJADORES	1,605,772.00	1,832,904.00	227,132.00
	15/F	1/01	1	1321	PRIMA VACACIONAL A FUNCIONARIOS	222,570.00	243,966.00	21,396.00
	15/F	1/01	1	1322	PRIMA VACACIONAL AL PERSONAL	1,530,213.00	1,374,594.00	-155,619.00
	15/F	1/01	1	1323	PRIMA VACACIONAL A TRABAJADORES	1,636,141.00	2,064,068.00	427,927.00
	15/F	1/01	1	1326	GRATIFICACIÓN DE FIN DE AÑO FUNCIONARIOS	494,601.00	1,084,314.00	589,713.00
	15/F	1/01	1	1327	GRATIFICACIÓN DE FIN DE AÑO AL PERSONAL	3,400,473.00	3,315,925.00	-84,548.00
	15/F	1/01	1	1328	GRATIFICACIÓN FIN DE AÑO A TRABAJADORES	3,635,870.00	4,585,343.00	929,473.00
	15/F	1/01	1	1332	HORAS EXTRAORDINARIAS AL PERSONAL	150,000.00	20,000.00	-130,000.00
	15/F	1/01	1	1333	HORAS EXTRAORDINARIAS A TRABAJADORES	223,200.00	20,000.00	-203,200.00
	15/F	1/01	1	1342	COMPENSACIONES AL PERSONAL	553,714.00	215,784.00	-337,930.00
	15/F	1/01	1	1343	COMPENSACIONES A TRABAJADORES	377,300.00	626,328.00	249,028.00
	15/F	1/01	1	1443	CUOTAS SEGURO DE VIDA A TRABAJADORES	650,000.00	695,500.00	45,500.00
	15/F	1/01	1	1522	INDENIZACIÓN Y LIQUIDACIÓN AL PERSONAL	199,999.00	215,999.00	16,000.00
	15/F	1/01	1	1541	AYUDA PARA PASAJES	256,923.00	301,968.00	45,045.00
	15/F	1/01	1	1542	APOYO CANASTA	3,893,497.00	4,400,148.00	506,651.00
	15/F	1/01	1	1546	DIAS ECONOMICOS A TRABAJADORES	588,673.00	1,170,350.00	581,677.00
	15/F	1/01	1	1547	VACACIONES NO DISFRUTADAS DE FUNCIONARIOS	262,000.00	50,000.00	-212,000.00
	15/F	1/01	1	1548	VACACIONES NO DISFRUTADAS DEL PERSONAL	608,543.00	20,000.00	-588,543.00
	15/F	1/01	1	1549	INCENTIVO AL AHORRO DE LOS FUNCIONARIOS	3,272,730.00	3,272,730.00	0.00
	15/F	1/01	1	154B	INCENTIVO AL AHORRO DE LOS TRABAJADORES	307,362.00	308,460.00	1,098.00
	15/F	1/01	1	154K	SERVICIO MÉDICO A FUNCIONARIOS	633,540.00	677,892.00	44,352.00
	15/F	1/01	1	154L	SERVICIO MÉDICO AL PERSONAL	527,950.00	100,000.00	-427,950.00

DEPENDENCIA O ENTIDAD: CONGRESO DEL ESTADO DE TLAXCALA
PROYECTO: FORTALECIMIENTO AL DESARROLLO PARLAMENTARIO E INSTITUCIONAL

GASTO ETIQUETADO O NO ETIQUETADO	FUENTE	SUBFUENTE	TIPO DE GASTO	PARTIDA	DESCRIPCIÓN	PRESUPUESTO AUTORIZADO 2024	PROPUESTA DE PRESUPUESTO 2025	DIFERENCIA
	15/F	1/01	1	154M	SERVICIO MÉDICO A TRABAJADORES	3,997,335.00	1,051,535.00	-2,945,800.00
	15/F	1/01	1	1551	APOYOS A LA CAPACITACIÓN DE LOS SERVIDORES PÚBLICOS	193,678.00	208,368.00	14,690.00
	15/F	1/01	1	1591	CUOTAS DESPENSA A FUNCIONARIOS	346,221.00	379,511.00	33,290.00
	15/F	1/01	1	1592	CUOTAS DESPENSA AL PERSONAL	720,050.00	770,453.00	50,403.00
	15/F	1/01	1	1593	CUOTAS DESPENSA A TRABAJADORES	1,831,428.00	2,280,922.00	449,494.00
	15/F	1/01	1	1596	DESPENSA ESPECIAL DE FIN DE AÑO A FUNCIONARIOS	370,951.00	406,618.00	35,667.00
	15/F	1/01	1	1597	DESPENSA ESPECIAL DE FIN DE AÑO AL PERSONAL	771,482.00	100,000.00	-671,482.00
	15/F	1/01	1	1598	DESPENSA ESPECIAL DE FIN DE AÑO TRABAJADORES	1,962,245.00	2,443,813.00	481,568.00
	15/F	1/01	1	159A	PERCEPCIÓN COMPLEMENTARIA EMPLEADOS	6,762,156.00	7,124,784.00	362,628.00
	15/F	1/01	1	159D	OTRAS PERCEPCIONES A TRABAJADORES	1,097,888.00	1,174,740.00	76,852.00
	15/F	1/01	1	159H	APORTACIÓN A PENSIONES POR TRABAJADORES	4,238,449.00	4,535,136.00	296,687.00
	15/F	1/01	1	1611	PREVISIONES DE CARÁCTER LABORAL, ECONÓMICA Y DE SEGURIDAD SOCIAL	100,000.00	107,007.00	7,007.00
	15/F	1/01	1	1711	ESTÍMULOS POR AÑOS DE SERVICIO	88,605.00	94,807.00	6,202.00
					TOTAL CAPITULO 1000	151,000,000.00	160,485,638.00	9,485,638.00
	15/F	1/01	1	2111	MATERIALES, ÚTILES Y EQUIPOS MENORES DE OFICINA	6,093,332.00	6,397,999.00	304,667.00
	15/F	1/01	1	2121	MATERIALES Y ÚTILES DE IMPRESIÓN Y REPRODUCCIÓN	1,106,475.00	1,161,799.00	55,324.00
	15/F	1/01	1	2141	MATERIALES, ÚTILES Y EQUIPOS MENORES DE TECNOLOGÍA S DE LA INFORMACIÓN Y COMUNICACIONES	5,431,045.00	5,702,597.00	271,552.00
	15/F	1/01	1	2151	MATERIAL IMPRESO E INFORMACIÓN DIGITAL	911,931.00	957,528.00	45,597.00
	15/F	1/01	1	2161	MATERIAL DE LIMPIEZA	3,060,308.00	3,213,323.00	153,015.00
	15/F	1/01	1	2211	PRODUCTOS ALIMENTICIOS PARA PERSONAS	4,777,140.00	5,015,997.00	238,857.00

DEPENDENCIA O ENTIDAD: CONGRESO DEL ESTADO DE TLAXCALA
PROYECTO: FORTALECIMIENTO AL DESARROLLO PARLAMENTARIO E INSTITUCIONAL

ETIQUETADO O NO ETIQUETADO	GASTO	FUENTE	SUBFUENTE	TIPO DE GASTO	PARTIDA	DESCRIPCIÓN	PRESUPUESTO AUTORIZADO 2024	PROPUESTA DE PRESUPUESTO 2025	DIFERENCIA
	15/F	1/01	1/01	1	2231	UTENSILIOS PARA EL SERVICIO DE ALIMENTACIÓN	501,891.00	526,986.00	25,095.00
	15/F	1/01	1/01	1	2441	MADERA Y PRODUCTOS DE MADERA	22,510.00	23,636.00	1,126.00
	15/F	1/01	1/01	1	2451	VIDRIO Y PRODUCTOS DE VIDRIO	99,340.00	104,307.00	4,967.00
	15/F	1/01	1/01	1	2461	MATERIAL ELÉCTRICO Y ELECTRÓNICO	612,063.00	642,666.00	30,603.00
	15/F	1/01	1/01	1	2471	ARTÍCULOS METÁLICOS PARA LA CONSTRUCCIÓN	2,720.00	2,856.00	136.00
	15/F	1/01	1/01	1	2481	MATERIALES COMPLEMENTARIOS	324,522.00	340,748.00	16,226.00
	15/F	1/01	1/01	1	2491	OTROS MATERIALES Y ARTÍCULOS DE CONSTRUCCIÓN Y REPARACIÓN	324,522.00	340,748.00	16,226.00
	15/F	1/01	1/01	1	2531	MEDICINAS Y PRODUCTOS FARMACÉUTICOS	0.00	2,600,000.00	2,600,000.00
	15/F	1/01	1/01	1	2541	MATERIALES, ACCESORIOS Y SUMINISTROS MÉDICOS	540,870.00	567,914.00	27,044.00
	15/F	1/01	1/01	1	2561	FIBRAS SINTÉTICAS, HULES, PLÁSTICOS Y DERIVADOS	450,725.00	473,261.00	22,536.00
	15/F	1/01	1/01	1	2611	COMBUSTIBLES, LUBRICANTES Y ADITIVOS	685,102.00	719,357.00	34,255.00
	15/F	1/01	1/01	1	2711	VESTUARIO Y UNIFORMES	102,010.00	107,111.00	5,101.00
	15/F	1/01	1/01	1	2911	HERRAMIENTAS MENORES	65,287.00	68,551.00	3,264.00
	15/F	1/01	1/01	1	2921	REFACCIONES Y ACCESORIOS MENORES DE EDIFICIOS	540,870.00	567,914.00	27,044.00
	15/F	1/01	1/01	1	2941	REFACCIONES Y ACCESORIOS MENORES DE EQUIPO DE CÓMPUTO Y TECNOLOGÍAS DE LA INFORMACION	270,435.00	283,957.00	13,522.00
	15/F	1/01	1/01	1	2961	REFACCIONES Y ACCESORIOS MENORES DE EQUIPO DE TRANSPORTE	270,435.00	283,957.00	13,522.00
TOTAL CAPITULO 2000							26,193,533.00	30,103,212.00	3,909,679.00
15/F	1/01	1/01	1	3111	ENERGÍA ELÉCTRICA	448,516.00	506,823.00	58,307.00	
15/F	1/01	1/01	1	3121	GAS	39,857.00	45,038.00	5,181.00	
15/F	1/01	1/01	1	3131	AGUA	75,249.00	85,031.00	9,782.00	
15/F	1/01	1/01	1	3141	TELÉFONIA TRADICIONAL	1,134,427.00	1,281,903.00	147,476.00	
15/F	1/01	1/01	1	3171	SERVICIOS DE ACCESO DE INTERNET, REDES Y PROCESAMIENTO DE INFORMACIÓN	532,958.00	602,243.00	69,285.00	
15/F	1/01	1/01	1	3181	SERVICIOS POSTALES Y TELEGRÁFICOS	158,200.00	178,766.00	20,566.00	
15/F	1/01	1/01	1	3221	ARRENDAMIENTO DE EDIFICIOS	284,772.00	321,792.00	37,020.00	

DEPENDENCIA O ENTIDAD: CONGRESO DEL ESTADO DE TLAXCALA
PROYECTO: FORTALECIMIENTO AL DESARROLLO PARLAMENTARIO E INSTITUCIONAL

GASTO ETIQUETADO O NO ETIQUETADO	FUENTE	SUBFUENTE	TIPO DE GASTO	PARTIDA	DESCRIPCIÓN	PRESUPUESTO AUTORIZADO 2024	PROPUESTA DE PRESUPUESTO 2025	DIFERENCIA
	15/F	1/01	1	3231	ARRENDAMIENTO DE MOBILIARIO Y EQUIPO DE ADMINISTRACIÓN, EDUCACIONAL Y RECREATIVO	103,334.00	116,767.00	13,433.00
	15/F	1/01	1	3271	ARRENDAMIENTO DE ACTIVOS INTANGIBLES	36,905.00	41,703.00	4,798.00
	15/F	1/01	1	3311	SERVICIOS LEGALES, DE CONTABILIDAD, AUDITORIA Y RELACIONADOS	949,239.00	1,072,640.00	123,401.00
	15/F	1/01	1	3321	SERVICIOS DE DISEÑO, ARQUITECTURA, INGENIERIA Y ACTIVIDADES RELACIONADAS	79,104.00	89,388.00	10,284.00
	15/F	1/01	1	3341	SERVICIOS DE CAPACITACIÓN	2,066,680.00	2,335,348.00	268,668.00
	15/F	1/01	1	3361	SERVICIOS DE APOYO ADMINISTRATIVO, TRADUCCIÓN, FOTOCOPIADO E IMPRESIÓN	41,530.00	46,929.00	5,399.00
	15/F	1/01	1	3381	SERVICIOS DE VIGILANCIA	442,860.00	500,432.00	57,572.00
	15/F	1/01	1	3411	SERVICIOS FINANCIEROS Y BANCARIOS	22,143.00	25,022.00	2,879.00
	15/F	1/01	1	3451	SEGUROS DE BIENES PATRIMONIALES	163,857.00	185,158.00	21,301.00
	15/F	1/01	1	3511	CONSERVACIÓN Y MANTENIMIENTO MENOR DE INMUEBLES	1,661,169.00	1,860,509.00	199,340.00
	15/F	1/01	1	3521	INSTALACIÓN, REPARACIÓN Y MANTENIMIENTO DE MOBILIARIO Y EQUIPO DE ADMÓN., EDUCACIONAL Y REC	26,361.00	29,788.00	3,427.00
	15/F	1/01	1	3531	INSTALACIÓN, REPARACIÓN Y MANTENIMIENTO DE EQUIPO DE CÓMPUTO Y TECNOLOGÍAS DE LA INFORMACIÓN	132,858.00	150,130.00	17,272.00
	15/F	1/01	1	3541	INSTALACIÓN, REPARACIÓN Y MANTENIMIENTO DE EQUIPO E INSTRUMENTAL MÉDICO Y DE LABORATORIO	15,624.00	17,655.00	2,031.00
	15/F	1/01	1	3551	REPARACIÓN Y MANTENIMIENTO DE EQUIPO DE TRANSPORTE	215,952.00	244,026.00	28,074.00
	15/F	1/01	1	3581	SERVICIOS DE LIMPIEZA Y MANEJO DE DESECHOS	1,585,286.00	1,791,373.00	206,087.00
	15/F	1/01	1	3611	DIFUSIÓN POR RADIO, TELEVISIÓN Y OTROS MEDIOS DE MENSAJES SOBRE PROGRAM. Y ACTIVID. GUBERNAMENTAL	1,955,050.00	2,189,656.00	234,606.00

DEPENDENCIA O ENTIDAD: CONGRESO DEL ESTADO DE TLAXCALA
 PROYECTO: FORTALECIMIENTO AL DESARROLLO PARLAMENTARIO E INSTITUCIONAL

ETIQUETADO O NO ETIQUETADO	GASTO	FUENTE	SUBFUENTE	TIPO DE GASTO	PARTIDA	DESCRIPCIÓN	PRESUPUESTO AUTORIZADO 2024	PROPUESTA DE PRESUPUESTO 2025	DIFERENCIA
	15/F		1/01	1	3641	SERVICIOS DE REVELADO DE FOTOGRAFÍAS	142,372.00	159,457.00	17,085.00
	15/F		1/01	1	3711	PASAJES AEREOS	156,981.00	175,819.00	18,838.00
	15/F		1/01	1	3721	PASAJES TERRESTRES	171,100.00	191,532.00	20,532.00
	15/F		1/01	1	3751	VIÁTICOS EN EL PAIS	276,861.00	310,084.00	33,223.00
	15/F		1/01	1	3791	OTROS SERVICIOS DE TRASLADO Y HOSPEDAJE	235,364.00	263,608.00	28,244.00
	15/F		1/01	1	3811	GASTOS DE CEREMONIAL	313,820.00	351,478.00	37,658.00
	15/F		1/01	1	3821	GASTOS DE ORDEN SOCIAL Y CULTURAL	470,730.00	527,218.00	56,488.00
	15/F		1/01	1	3921	IMPUESTOS Y DERECHOS	35,997.00	40,317.00	4,320.00
	15/F		1/01	1	3981	IMPUESTO SOBRE NÓMINAS Y OTROS QUE SE DERIVEN DE UNA RELACIÓN LABORAL	1,276,445.00	1,429,618.00	153,173.00
	15/F		1/01	1	3991	OTROS SERVICIOS GENERALES	60,246,232.00	69,283,167.00	9,036,935.00
					TOTAL CAPITULO 3000		75,497,833.00	86,450,518.00	10,952,685.00
	15/F		1/01	1	4411	AYUDAS SOCIALES A PERSONAS	95,212,800.00	95,212,800.00	0.00
					TOTAL CAPITULO 4000		95,212,800.00	95,212,800.00	0.00
	15/F		1/01	1	5111	MUEBLES DE OFICINA Y ESTANTERIA	4,210,541.00	4,505,279.00	294,738.00
	15/F		1/01	1	5151	EQUIPO DE COMPUTO Y DE TECNOLOGÍAS DE LA INFORMACION	4,046,383.00	4,329,630.00	283,247.00
	15/F		1/01	1	5211	EQUIPOS Y APARATOS AUDIOVISUALES	363,469.00	388,911.00	25,442.00
	15/F		1/01	1	5651	EQUIPO DE COMUNICACION Y TELECOMUNICACION	218,135.00	233,406.00	15,270.00
					TOTAL CAPITULO 5000		8,838,529.00	9,457,226.00	618,697.00
					TOTAL ANTERPROYECTO		356,742,695.00	381,709,394.00	24,966,699.00

ELABORÓ
 LIC. GONZALO GUÍZAR VÁZQUEZ TLAXCALA
 SECRETARIO ADMINISTRATIVO LEGISLATIVA



AUTORIZÓ
 DIP. VICENTE MORALES PÉREZ
 PRESIDENTE DE COMITÉ DE ADMINISTRACIÓN



SECRETARÍA ADMINISTRATIVA
 Los titulares de las dependencias y entidades o autoridades que reciben recursos para la ejecución de sus proyectos son directamente responsables de la formulación de sus proyectos.

Gobierno del Estado de Tlaxcala
Anteproyecto de Presupuesto de Egresos 2025
Resumen Proyecto Capítulo

DEPENDENCIA O ENTIDAD: CONGRESO DEL ESTADO DE TLAXCALA

NUM.	NOMBRE DEL PROYECTO	1000 SERVICIOS PERSONALES	2000 MATERIALES Y SUMINISTROS	3000 SERVICIOS GENERALES	4000 TRANSFERENCIAS, ASIGNACIONES, SUBSIDIOS Y OTRAS AYUDAS	5000 BIENES MUEBLES, INMUEBLES E INTANGIBLES	6000 INVERSIÓN PÚBLICA	GRAN TOTAL
1	FORTALECIMIENTO AL DESARROLLO PARLAMENTARIO INSTITUCIONAL	160,485,638.00	30,103,212.00	86,450,518.00	95,212,800.00	9,457,226.00	0.00	381,709,394.00
Total		160,485,638.00	30,103,212.00	86,450,518.00	95,212,800.00	9,457,226.00	0.00	381,709,394.00

ELABORÓ
LIC. GONZALO GUÍZAR VÁZQUEZ
SECRETARÍA ADMINISTRATIVA



TLAXCALA
LXV LEGISLATURA
SECRETARÍA ADMINISTRATIVA

Los titulares de las dependencias y entidades o instituciones que reciban recursos estatales parcial o totalmente, serán directamente responsables de la formulación de sus proyectos.

AUTORIZÓ
DIP. VICENTE MORALES PEREZ
PRESIDENTE DE COMITÉ DE ADMINISTRACIÓN



TLAXCALA
LXV LEGISLATURA
COMITÉ DE ADMINISTRACIÓN

DEPENDENCIA O ENTIDAD: CONGRESO DEL ESTADO DE TLAXCALA

CAPÍTULO / PROYECTO / PARTIDA	DESCRIPCIÓN	PROYECTO	SUBFUENTE	PRESUPUESTO		VARIACIÓN ENTRE EJERCICIO		VARIACIÓN GLOBAL	
				AUTORIZADO 2024	PROPUESTA 2025	2024	2025	NOMINAL	%
CAPÍTULOS									
1000	SERVICIOS PERSONALES	1	1/01	151,000,000.00	160,485,638.00	42.33%	42.04%	9,485,638.00	6.28%
2000	MATERIALES Y SUMINISTROS	1	1/01	26,193,533.00	30,103,212.00	7.34%	7.89%	3,909,679.00	14.93%
3000	SERVICIOS GENERALES	1	1/01	75,497,833.00	86,450,518.00	21.16%	22.65%	10,952,685.00	14.51%
4000	TRANSFERENCIAS, ASIGNACIONES, SUBSIDIOS Y OTRAS AYUDAS	1	1/01	95,212,800.00	95,212,800.00	26.69%	24.94%	0.00	0.00%
5000	BIENES MUEBLES, INMUEBLES E INTANGIBLES	1	1/01	8,838,529.00	9,457,226.00	2.48%	2.48%	618,697.00	7.00%
6000	INVERSIÓN PÚBLICA	1	1/01	0.00	0.00	0.00%	0.00%	0.00	0.00%
	Total capítulos			356,742,695.00	381,709,394.00	100.00%	100.00%	24,966,699.00	7.00%

Análisis

PROYECTOS	DESCRIPCIÓN	PROYECTO	SUBFUENTE	AUTORIZADO 2024	PROPUESTA 2025	VARIACIÓN ENTRE EJERCICIO 2024	VARIACIÓN ENTRE EJERCICIO 2025	VARIACIÓN GLOBAL NOMINAL	VARIACIÓN GLOBAL %
1	FORTALECIMIENTO AL PARLAMENTARIO INSTITUCIONAL	DESARROLLO	1/01	356,742,695.00	381,709,394.00	100.00%	100.00%	24,966,699.00	7.00%
	Total proyectos			356,742,695.00	381,709,394.00	100.00%	100.00%	24,966,699.00	7.00%

PARTIDAS	DESCRIPCIÓN	PROYECTO	SUBFUENTE	AUTORIZADO 2024	PROPUESTA 2025	VARIACIÓN ENTRE EJERCICIO 2024	VARIACIÓN ENTRE EJERCICIO 2025	VARIACIÓN GLOBAL NOMINAL	VARIACIÓN GLOBAL %
1000	SERVICIOS PERSONALES								
1111	DIETAS	1	1/01	33,668,839.00	33,668,839.00	22.30%	20.98%	0.00	0.00%
1131	SUELDOS A FUNCIONARIOS	1	1/01	4,584,948.00	4,879,404.00	3.04%	3.04%	294,456.00	6.42%
1132	SUELDOS AL PERSONAL	1	1/01	38,434,202.00	46,545,540.00	25.45%	29.00%	8,111,338.00	21.10%
1133	SUELDOS A TRABAJADORES	1	1/01	26,800,452.00	28,137,888.00	17.75%	17.53%	1,337,436.00	4.99%
1312	PRIMA QUINQUENAL TRABAJADORES	A	1/01	1,605,772.00	1,832,904.00	1.06%	1.14%	227,132.00	14.14%
1321	PRIMA VACACIONAL FUNCIONARIOS	A	1/01	222,570.00	243,966.00	0.15%	0.15%	21,396.00	9.61%



SF
SECRETARÍA DE
FINANZAS

GOBIERNO DEL ESTADO DE TLAXCALA
ANTEPROYECTO DE PRESUPUESTO DE EGRESOS 2025
ANÁLISIS DE PRESUPUESTO DE EGRESOS



DEPENDENCIA O ENTIDAD:

CONGRESO DEL ESTADO DE TLAXCALA

CAPÍTULO / PROYECTO / PARTIDA	DESCRIPCIÓN	PROYECTO SUBFUENTE	PRESUPUESTO		VARIACIÓN ENTRE EJERCICIO		VARIACIÓN GLOBAL	
			AUTORIZADO 2024	PROPUESTA 2025	2024	2025	NOMINAL	%
1322	PRIMA VACACIONAL AL PERSONAL	1	1,530,213.00	1,374,594.00	1.01%	0.86%	-155,619.00	-10.17%
1323	PRIMA VACACIONAL A TRABAJADORES	1	1,636,141.00	2,064,068.00	1.08%	1.29%	427,927.00	26.15%
1326	GRATIFICACIÓN DE FIN DE AÑO AL PERSONAL	1	494,601.00	1,084,314.00	0.33%	0.68%	589,713.00	119.23%
1327	GRATIFICACIÓN DE FIN DE AÑO AL PERSONAL	1	3,400,473.00	3,315,925.00	2.25%	2.07%	-84,548.00	-2.49%
1328	GRATIFICACIÓN FIN DE AÑO A TRABAJADORES	1	3,635,870.00	4,565,343.00	2.41%	2.84%	929,473.00	25.56%
1332	HORAS EXTRAORDINARIAS AL PERSONAL	1	150,000.00	20,000.00	0.10%	0.01%	-130,000.00	-86.67%
1333	HORAS EXTRAORDINARIAS A TRABAJADORES	1	223,200.00	20,000.00	0.15%	0.01%	-203,200.00	-91.04%
1342	COMPENSACIONES AL PERSONAL	1	553,714.00	215,784.00	0.37%	0.13%	-337,930.00	-61.03%
1343	COMPENSACIONES A TRABAJADORES	1	377,300.00	626,328.00	0.25%	0.39%	249,028.00	66.00%
1443	CUOTAS SEGURO DE VIDA A TRABAJADORES	1	650,000.00	695,500.00	0.43%	0.43%	45,500.00	7.00%
1522	INDEMNIZACIÓN Y LIQUIDACIÓN AL PERSONAL	1	199,999.00	215,999.00	0.13%	0.13%	16,000.00	8.00%
1541	AYUDA PARA PASAJES	1	256,923.00	301,968.00	0.17%	0.19%	45,045.00	17.53%
1542	APOYO CANASTA	1	3,893,497.00	4,400,148.00	2.58%	2.74%	506,651.00	13.01%
1546	DÍAS ECONÓMICOS A TRABAJADORES	1	588,673.00	1,170,350.00	0.39%	0.73%	581,677.00	98.81%
1547	VACACIONES NO DISFRUTADAS DE FUNCIONARIOS	1	262,000.00	50,000.00	0.17%	0.03%	-212,000.00	-80.92%
1548	VACACIONES NO DISFRUTADAS DEL PERSONAL	1	608,543.00	20,000.00	0.40%	0.01%	-588,543.00	-96.71%
1549	INCENTIVO AL AHORRO DE LOS FUNCIONARIOS	1	3,272,730.00	3,272,730.00	2.17%	2.04%	0.00	0.00%
154B	INCENTIVO AL AHORRO DE LOS TRABAJADORES	1	307,362.00	308,460.00	0.20%	0.19%	1,098.00	0.36%

DEPENDENCIA O ENTIDAD: CONGRESO DEL ESTADO DE TLAXCALA

CAPÍTULO / PROYECTO / PARTIDA	DESCRIPCIÓN	PROYECTO	SUBFUENTE	PRESUPUESTO		VARIACIÓN ENTRE		VARIACIÓN GLOBAL	
				AUTORIZADO 2024	PROPUESTA 2025	2024	2025		NOMINAL
154K	SERVICIO MÉDICO A FUNCIONARIOS	1	1/01	633,540.00	677,892.00	0.42%	0.42%	44,352.00	7.00%
154L	SERVICIO MÉDICO AL PERSONAL MÉDICO A TRABAJADORES	1	1/01	527,950.00	100,000.00	0.35%	0.06%	-427,950.00	-81.06%
154M	APOYOS A LA CAPACITACIÓN DE LOS SERVIDORES PÚBLICOS	1	1/01	3,997,335.00	1,051,535.00	2.65%	0.66%	-2,945,800.00	-73.69%
1551	CUOTAS DE DESPENSA A FUNCIONARIOS	1	1/01	193,678.00	208,368.00	0.13%	0.13%	14,690.00	7.58%
1591	CUOTAS DE DESPENSA AL PERSONAL A TRABAJADORES	1	1/01	346,221.00	379,511.00	0.23%	0.24%	33,290.00	9.62%
1592	CUOTAS DE DESPENSA AL PERSONAL A TRABAJADORES	1	1/01	720,050.00	770,453.00	0.48%	0.48%	50,403.00	7.00%
1593	DESPENSA ESPECIAL DE FIN DE AÑO A FUNCIONARIOS	1	1/01	1,831,428.00	2,280,922.00	1.21%	1.42%	449,494.00	24.54%
1596	DESPENSA ESPECIAL DE FIN DE AÑO AL PERSONAL	1	1/01	370,951.00	406,618.00	0.25%	0.25%	35,667.00	9.62%
1597	DESPENSA ESPECIAL DE FIN DE AÑO A TRABAJADORES	1	1/01	771,482.00	100,000.00	0.51%	0.06%	-671,482.00	-87.04%
1598	DESPENSA ESPECIAL DE FIN DE AÑO A TRABAJADORES	1	1/01	1,962,245.00	2,443,813.00	1.30%	1.52%	481,568.00	24.54%
159A	PERCEPCIÓN COMPLEMENTARIA EMPLEADOS	1	1/01	6,762,156.00	7,124,784.00	4.48%	4.44%	362,628.00	5.36%
159D	OTRAS PERCEPCIONES A TRABAJADORES	1	1/01	1,097,888.00	1,174,740.00	0.73%	0.73%	76,852.00	7.00%
159H	APORTACIÓN A PENSIONES POR TRABAJADORES	1	1/01	4,238,449.00	4,535,136.00	2.81%	2.83%	296,687.00	7.00%
1611	PREVISIONES DE CARÁCTER LABORAL, ECONÓMICA Y DE SEGURIDAD SOCIAL	1	1/01	100,000.00	107,007.00	0.07%	0.07%	7,007.00	7.01%
1711	ESTÍMULOS POR AÑOS DE SERVICIO	1	1/01	88,605.00	94,807.00	0.06%	0.06%	6,202.00	7.00%
Total capítulo 1000				151,000,000.00	160,485,638.00	1.00	1.00	9,485,638.00	6.28%



SF
SECRETARÍA DE
FINANZAS

GOBIERNO DEL ESTADO DE TLAXCALA
ANTEPROYECTO DE PRESUPUESTO DE EGRESOS 2025
ANÁLISIS DE PRESUPUESTO DE EGRESOS



TLAXCALA
UNA NUEVA HISTORIA
2021 - 2027

DEPENDENCIA O ENTIDAD:

CONGRESO DEL ESTADO DE TLAXCALA

CAPÍTULO / PROYECTO / PARTIDA	DESCRIPCIÓN	PROYECTO SUBFUENTE	PRESUPUESTO		VARIACIÓN ENTRE EJERCICIO		VARIACIÓN GLOBAL		
			AUTORIZADO 2024	PROPUESTA 2025	2024	2025	NOMINAL	%	
2000	MATERIALES Y SUMINISTROS								
2111	MATERIALES, ÚTILES Y EQUIPOS MENORES DE OFICINA	1	6,093,332.00	6,397,999.00	23.26%	21.25%	304,667.00	5.00%	
2121	MATERIALES Y ÚTILES DE IMPRESIÓN Y REPRODUCCIÓN	1	1,106,475.00	1,161,799.00	4.22%	3.86%	55,324.00	5.00%	
2141	MATERIALES, ÚTILES Y EQUIPOS MENORES DE TECNOLOGÍAS DE LA INFORMACIÓN Y COMUNICACIONES	1	5,431,045.00	5,702,597.00	20.73%	18.94%	271,552.00	5.00%	
2151	MATERIAL IMPRESO E INFORMACIÓN DIGITAL	1	911,931.00	957,528.00	3.48%	3.18%	45,597.00	5.00%	
2161	MATERIAL DE LIMPIEZA	1	3,060,308.00	3,213,323.00	11.68%	10.67%	153,015.00	5.00%	
2211	PRODUCTOS ALIMENTICIOS PARA PERSONAS	1	4,777,140.00	5,015,997.00	18.24%	16.66%	238,857.00	5.00%	
2231	UTENSILIOS PARA EL SERVICIO DE ALIMENTACIÓN	1	501,891.00	526,986.00	1.92%	1.75%	25,095.00	5.00%	
2441	MADERA Y PRODUCTOS DE MADERA	1	22,510.00	23,636.00	0.09%	0.08%	1,126.00	5.00%	
2451	VIDRIO Y PRODUCTOS DE VIDRIO	1	99,340.00	104,307.00	0.38%	0.35%	4,967.00	5.00%	
2461	MATERIAL ELÉCTRICO Y ELECTRÓNICO	1	612,063.00	642,666.00	2.34%	2.13%	30,603.00	5.00%	
2471	ARTÍCULOS METÁLICOS PARA LA CONSTRUCCIÓN	1	2,720.00	2,856.00	0.01%	0.01%	136.00	5.00%	
2481	MATERIALES COMPLEMENTARIOS	1	324,522.00	340,748.00	1.24%	1.13%	16,226.00	5.00%	
2491	OTROS MATERIALES Y ARTÍCULOS DE CONSTRUCCIÓN Y REPARACIÓN	1	324,522.00	340,748.00	1.24%	1.13%	16,226.00	5.00%	
2531	MEDICINAS Y PRODUCTOS FARMACÉUTICOS	1	0.00	2,600,000.00	0.00%	8.64%	2,600,000.00	100.00%	
2541	MATERIALES, ACCESORIOS Y SUMINISTROS MÉDICOS	1	540,870.00	567,914.00	2.06%	1.89%	27,044.00	5.00%	
2561	FIBRAS SINTÉTICAS, HULES, PLÁSTICOS Y DERIVADOS	1	450,725.00	473,261.00	1.72%	1.57%	22,536.00	5.00%	

DEPENDENCIA O ENTIDAD:

CONGRESO DEL ESTADO DE TLAXCALA

CAPÍTULO / PROYECTO / PARTIDA	DESCRIPCIÓN	PROYECTO	SUBFUENTE	PRESUPUESTO		VARIACIÓN ENTRE		VARIACIÓN GLOBAL	
				AUTORIZADO 2024	PROPUESTA 2025	EJERCICIO 2024	2025		NOMINAL
2611	COMBUSTIBLES, LUBRICANTES Y ADITIVOS	1	1/01	685,102.00	719,357.00	2.62%	2.39%	34,255.00	5.00%
2711	VESTUARIO Y UNIFORMES	1	1/01	102,010.00	107,111.00	0.39%	0.36%	5,101.00	5.00%
2911	HERRAMIENTAS MENORES	1	1/01	65,287.00	68,551.00	0.25%	0.23%	3,264.00	5.00%
2921	REFACCIONES Y ACCESORIOS MENORES DE EDIFICIOS	1	1/01	540,870.00	567,914.00	2.06%	1.89%	27,044.00	5.00%
2941	REFACCIONES Y ACCESORIOS MENORES DE EQUIPO DE CÓMPUTO Y TECNOLOGÍAS DE LA INFORMACIÓN	1	1/01	270,435.00	283,957.00	1.03%	0.94%	13,522.00	5.00%
2961	REFACCIONES Y ACCESORIOS MENORES DE EQUIPO DE TRANSPORTE	1	1/01	270,435.00	283,957.00	1.03%	0.94%	13,522.00	5.00%
	Total capítulo 2000			26,193,533.00	30,103,212.00	1.00	1.00	3,909,679.00	14.93%
3000	SERVICIOS GENERALES								
3111	ENERGÍA ELÉCTRICA	1	1/01	448,516.00	506,823.00	0.59%	0.59%	58,307.00	13.00%
3121	GAS	1	1/01	39,857.00	45,038.00	0.03%	0.03%	5,181.00	13.00%
3131	AGUA	1	1/01	75,249.00	85,031.00	0.05%	0.05%	9,782.00	13.00%
3141	TELEFONÍA TRADICIONAL	1	1/01	1,134,427.00	1,281,903.00	0.75%	0.80%	147,476.00	13.00%
3171	SERVICIOS DE ACCESO DE INTERNET, REDES Y PROCESAMIENTO DE INFORMACIÓN	1	1/01	532,958.00	602,243.00	0.35%	0.38%	69,285.00	13.00%
3181	SERVICIOS POSTALES Y TELEGRÁFICOS	1	1/01	158,200.00	178,766.00	0.10%	0.11%	20,566.00	13.00%
3221	ARRENDAMIENTO DE EDIFICIOS	1	1/01	284,772.00	321,792.00	0.19%	0.20%	37,020.00	13.00%
3231	ARRENDAMIENTO DE MOBILIARIO Y EQUIPO DE ADMINISTRACIÓN, EDUCACIONAL Y RECREATIVO	1	1/01	103,334.00	116,767.00	0.07%	0.07%	13,433.00	13.00%
3271	ARRENDAMIENTO DE ACTIVOS INTANGIBLES	1	1/01	36,905.00	41,703.00	0.02%	0.03%	4,798.00	13.00%

DEPENDENCIA O ENTIDAD:

CONGRESO DEL ESTADO DE TLAXCALA

CAPÍTULO / PROYECTO / PARTIDA	DESCRIPCIÓN	PROYECTO SUBFUENTE	PRESUPUESTO		VARIACIÓN ENTRE EJERCICIO		VARIACIÓN GLOBAL		
			AUTORIZADO 2024	PROPUESTA 2025	2024	2025	NOMINAL	%	
3311	SERVICIOS LEGALES, DE CONTABILIDAD, AUDITORÍA Y RELACIONADOS	1	1/01	949,239.00	1,072,640.00	0.63%	0.67%	123,401.00	13.00%
3321	SERVICIOS DE DISEÑO, ARQUITECTURA, INGENIERÍA Y ACTIVIDADES RELACIONADAS	1	1/01	79,104.00	89,388.00	0.05%	0.06%	10,284.00	13.00%
3341	SERVICIOS DE CAPACITACIÓN	1	1/01	2,066,680.00	2,335,348.00	1.37%	1.46%	268,668.00	13.00%
3361	SERVICIOS DE APOYO ADMINISTRATIVO, TRADUCCIÓN, FOTOCOPIADO E IMPRESIÓN	1	1/01	41,530.00	46,929.00	0.03%	0.03%	5,399.00	13.00%
3381	SERVICIOS DE VIGILANCIA FINANCIEROS Y BANCARIOS	1	1/01	442,860.00	500,432.00	0.29%	0.31%	57,572.00	13.00%
3411	SEGUROS DE BIENES PATRIMONIALES	1	1/01	22,143.00	25,022.00	0.01%	0.02%	2,879.00	13.00%
3451	CONSERVACIÓN DE BIENES INMUEBLES	1	1/01	163,857.00	185,158.00	0.11%	0.12%	21,301.00	13.00%
3511	MANTENIMIENTO MENOR DE INMUEBLES	1	1/01	1,661,169.00	1,860,509.00	1.10%	1.16%	199,340.00	12.00%
3521	INSTALACIÓN, REPARACIÓN Y MANTENIMIENTO DE MOBILIARIO Y EQUIPO DE ADMÓN. EDUCACIONAL Y RECR	1	1/01	26,361.00	29,788.00	0.02%	0.02%	3,427.00	13.00%
3531	INSTALACIÓN, REPARACIÓN Y MANTENIMIENTO DE EQUIPO DE COMPUTO Y TECNOLOGÍAS DE LA INFORMACIÓN	1	1/01	132,858.00	150,130.00	0.09%	0.09%	17,272.00	13.00%
3541	INSTALACIÓN, REPARACIÓN Y MANTENIMIENTO DE EQUIPO E INSTRUMENTAL MÉDICO Y DE LABORATORIO	1	1/01	15,624.00	17,655.00	0.01%	0.01%	2,031.00	13.00%
3551	REPARACIÓN Y MANTENIMIENTO DE EQUIPO DE TRANSPORTE	1	1/01	215,952.00	244,026.00	0.14%	0.15%	28,074.00	13.00%

DEPENDENCIA O ENTIDAD: CONGRESO DEL ESTADO DE TLAXCALA

CAPÍTULO / PROYECTO / PARTIDA	DESCRIPCIÓN	PROYECTO	SUBFUENTE	PRESUPUESTO		VARIACIÓN ENTRE EJERCICIO		VARIACIÓN GLOBAL NOMINAL	%
				AUTORIZADO 2024	PROPUESTA 2025	2024	2025		
3581	SERVICIOS DE LIMPIEZA Y MANEJO DE DESECHOS	1	1/01	1,585,286.00	1,791,373.00	1.05%	1.12%	206,087.00	13.00%
3611	TELEVISIÓN Y OTROS MEDIOS DE MENSAJES SOBRE PROGRAM. Y AC TIVID. GUBERNAMENTALES	1	1/01	1,955,050.00	2,189,656.00	1.29%	1.36%	234,606.00	12.00%
3641	SERVICIOS DE REVELADO DE FOTOGRAFÍAS	1	1/01	142,372.00	159,457.00	0.09%	0.10%	17,085.00	12.00%
3711	PASAJES AÉREOS	1	1/01	156,981.00	175,819.00	0.10%	0.11%	18,838.00	12.00%
3721	PASAJES TERRESTRES	1	1/01	171,100.00	191,632.00	0.11%	0.12%	20,532.00	12.00%
3751	VIAJICOS EN EL PAÍS	1	1/01	276,861.00	310,084.00	0.18%	0.19%	33,223.00	12.00%
3791	OTROS SERVICIOS DE TRASLADO Y HOSPEDAJE	1	1/01	235,364.00	263,608.00	0.16%	0.16%	28,244.00	12.00%
3811	GASTOS DE CEREMONIAL	1	1/01	313,820.00	351,478.00	0.21%	0.22%	37,658.00	12.00%
3821	GASTOS DE ORDEN SOCIAL Y CULTURAL	1	1/01	470,730.00	527,218.00	0.31%	0.33%	56,488.00	12.00%
3921	IMPUESTOS Y DERECHOS	1	1/01	35,997.00	40,317.00	0.02%	0.03%	4,320.00	12.00%
3981	IMPUESTO SOBRE NÓMINAS Y OTROS QUE SE DERIVEN DE UNA RELACION LABORAL	1	1/01	1,276,445.00	1,429,618.00	0.85%	0.89%	153,173.00	12.00%
3991	OTROS SERVICIOS GENERALES	1	1/01	60,246,232.00	69,283,167.00	39.90%	43.17%	9,036,935.00	15.00%
	Total capítulo 3000			75,497,833.00	86,450,518.00	0.50	0.54	10,952,685.00	14.51%
4000	TRANSFERENCIA, ASIGNACIONES, SUBSIDIOS Y OTRAS AYUDAS								
4411	AYUDAS SOCIALES A PERSONAS	1	1/01	95,212,800.00	95,212,800.00	100.00%	100.00%	0.00	0.00%
	Total capítulo 4000			95,212,800.00	95,212,800.00	1.00	1.00	0.00	0.00%
5000	BIENES MUEBLES, INMUEBLES E INTANGIBLES								
5111	MUEBLES DE OFICINA Y ESTANTERÍA	1	1/01	4,210,541.00	4,505,279.00	47.64%	47.64%	294,738.00	7.00%

DEPENDENCIA O ENTIDAD: CONGRESO DEL ESTADO DE TLAXCALA

CAPÍTULO / PROYECTO / PARTIDA	DESCRIPCIÓN	PROYECTO SUBFUENTE	PRESUPUESTO		VARIACIÓN ENTRE EJERCICIO		VARIACIÓN GLOBAL	
			AUTORIZADO 2024	PROPUESTA 2025	2024	2025	NOMINAL	%
5151	EQUIPO DE CÓMPUTO Y DE LA INFORMACIÓN	1/01	4,046,383.00	4,329,630.00	45.78%	45.78%	283,247.00	7.00%
5211	EQUIPOS Y APARATOS AUDIOVISUALES	1/01	363,469.00	388,911.00	4.11%	4.11%	25,442.00	7.00%
5651	EQUIPO DE COMUNICACIÓN Y TELECOMUNICACIÓN	1/01	218,136.00	233,406.00	2.47%	2.47%	15,270.00	7.00%
Total capítulo 5000			8,838,529.00	9,457,226.00	100.00%	100.00%	618,697.00	7.00%

6000 INVERSIÓN PÚBLICA

6000	INVERSIÓN PÚBLICA				0.00%	0.00%	0.00	0.00%
	Total capítulo 6000		0.00	0.00	0.00%	0.00%	0.00	0.00%

Total capítulos

	Total capítulos		356,742,695.00	381,709,394.00	4.503956	4.541385	24,966,699.00	7.00%
--	------------------------	--	-----------------------	-----------------------	-----------------	-----------------	----------------------	--------------



ELABORÓ

LIC. GONZALO GUÍZAR VÁZQUEZ
SECRETARIO ADMINISTRATIVO DE LEGISLATURA

SECRETARÍA
ADMINISTRATIVA

Los titulares de las dependencias y entidades o instituciones que reciban recursos estatales parciales o totalmente, serán directamente responsables de la formulación de sus proyectos.



AUTORIZÓ

DIP. VICENTE MORALES PÉREZ
PRESIDENTE DE COMITÉ DE ADMINISTRACIÓN
TLAXCALA
LXV LEGISLATURA

COMITÉ DE
ADMINISTRACIÓN

247	1	1	RESPONSABLE DE UNO DE LOS	11/11/2023	12/22/26	14/22/31	15/22/36	16/22/41	17/22/46	18/22/51	19/22/56	20/22/61	21/22/66	22/22/71	23/22/76	24/22/81	25/22/86	26/22/91	27/22/96	28/22/101	29/22/106	30/22/111	31/22/116	32/22/121	33/22/126	34/22/131	35/22/136	36/22/141	37/22/146	38/22/151	39/22/156	40/22/161	41/22/166	42/22/171	43/22/176	44/22/181	45/22/186	46/22/191	47/22/196	48/22/201	49/22/206	50/22/211	51/22/216	52/22/221	53/22/226	54/22/231	55/22/236	56/22/241	57/22/246	58/22/251	59/22/256	60/22/261	61/22/266	62/22/271	63/22/276	64/22/281	65/22/286	66/22/291	67/22/296	68/22/301	69/22/306	70/22/311	71/22/316	72/22/321	73/22/326	74/22/331	75/22/336	76/22/341	77/22/346	78/22/351	79/22/356	80/22/361	81/22/366	82/22/371	83/22/376	84/22/381	85/22/386	86/22/391	87/22/396	88/22/401	89/22/406	90/22/411	91/22/416	92/22/421	93/22/426	94/22/431	95/22/436	96/22/441	97/22/446	98/22/451	99/22/456	100/22/461	101/22/466	102/22/471	103/22/476	104/22/481	105/22/486	106/22/491	107/22/496	108/22/501	109/22/506	110/22/511	111/22/516	112/22/521	113/22/526	114/22/531	115/22/536	116/22/541	117/22/546	118/22/551	119/22/556	120/22/561	121/22/566	122/22/571	123/22/576	124/22/581	125/22/586	126/22/591	127/22/596	128/22/601	129/22/606	130/22/611	131/22/616	132/22/621	133/22/626	134/22/631	135/22/636	136/22/641	137/22/646	138/22/651	139/22/656	140/22/661	141/22/666	142/22/671	143/22/676	144/22/681	145/22/686	146/22/691	147/22/696	148/22/701	149/22/706	150/22/711	151/22/716	152/22/721	153/22/726	154/22/731	155/22/736	156/22/741	157/22/746	158/22/751	159/22/756	160/22/761	161/22/766	162/22/771	163/22/776	164/22/781	165/22/786	166/22/791	167/22/796	168/22/801	169/22/806	170/22/811	171/22/816	172/22/821	173/22/826	174/22/831	175/22/836	176/22/841	177/22/846	178/22/851	179/22/856	180/22/861	181/22/866	182/22/871	183/22/876	184/22/881	185/22/886	186/22/891	187/22/896	188/22/901	189/22/906	190/22/911	191/22/916	192/22/921	193/22/926	194/22/931	195/22/936	196/22/941	197/22/946	198/22/951	199/22/956	200/22/961	201/22/966	202/22/971	203/22/976	204/22/981	205/22/986	206/22/991	207/22/996	208/22/1001	209/22/1006	210/22/1011	211/22/1016	212/22/1021	213/22/1026	214/22/1031	215/22/1036	216/22/1041	217/22/1046	218/22/1051	219/22/1056	220/22/1061	221/22/1066	222/22/1071	223/22/1076	224/22/1081	225/22/1086	226/22/1091	227/22/1096	228/22/1101	229/22/1106	230/22/1111	231/22/1116	232/22/1121	233/22/1126	234/22/1131	235/22/1136	236/22/1141	237/22/1146	238/22/1151	239/22/1156	240/22/1161	241/22/1166	242/22/1171	243/22/1176	244/22/1181	245/22/1186	246/22/1191	247/22/1196	248/22/1201	249/22/1206	250/22/1211	251/22/1216	252/22/1221	253/22/1226	254/22/1231	255/22/1236	256/22/1241	257/22/1246	258/22/1251	259/22/1256	260/22/1261	261/22/1266	262/22/1271	263/22/1276	264/22/1281	265/22/1286	266/22/1291	267/22/1296	268/22/1301	269/22/1306	270/22/1311	271/22/1316	272/22/1321	273/22/1326	274/22/1331	275/22/1336	276/22/1341	277/22/1346	278/22/1351	279/22/1356	280/22/1361	281/22/1366	282/22/1371	283/22/1376	284/22/1381	285/22/1386	286/22/1391	287/22/1396	288/22/1401	289/22/1406	290/22/1411	291/22/1416	292/22/1421	293/22/1426	294/22/1431	295/22/1436	296/22/1441	297/22/1446	298/22/1451	299/22/1456	300/22/1461	301/22/1466	302/22/1471	303/22/1476	304/22/1481	305/22/1486	306/22/1491	307/22/1496	308/22/1501	309/22/1506	310/22/1511	311/22/1516	312/22/1521	313/22/1526	314/22/1531	315/22/1536	316/22/1541	317/22/1546	318/22/1551	319/22/1556	320/22/1561	321/22/1566	322/22/1571	323/22/1576	324/22/1581	325/22/1586	326/22/1591	327/22/1596	328/22/1601	329/22/1606	330/22/1611	331/22/1616	332/22/1621	333/22/1626	334/22/1631	335/22/1636	336/22/1641	337/22/1646	338/22/1651	339/22/1656	340/22/1661	341/22/1666	342/22/1671	343/22/1676	344/22/1681	345/22/1686	346/22/1691	347/22/1696	348/22/1701	349/22/1706	350/22/1711	351/22/1716	352/22/1721	353/22/1726	354/22/1731	355/22/1736	356/22/1741	357/22/1746	358/22/1751	359/22/1756	360/22/1761	361/22/1766	362/22/1771	363/22/1776	364/22/1781	365/22/1786	366/22/1791	367/22/1796	368/22/1801	369/22/1806	370/22/1811	371/22/1816	372/22/1821	373/22/1826	374/22/1831	375/22/1836	376/22/1841	377/22/1846	378/22/1851	379/22/1856	380/22/1861	381/22/1866	382/22/1871	383/22/1876	384/22/1881	385/22/1886	386/22/1891	387/22/1896	388/22/1901	389/22/1906	390/22/1911	391/22/1916	392/22/1921	393/22/1926	394/22/1931	395/22/1936	396/22/1941	397/22/1946	398/22/1951	399/22/1956	400/22/1961	401/22/1966	402/22/1971	403/22/1976	404/22/1981	405/22/1986	406/22/1991	407/22/1996	408/22/2001	409/22/2006	410/22/2011	411/22/2016	412/22/2021	413/22/2026	414/22/2031	415/22/2036	416/22/2041	417/22/2046	418/22/2051	419/22/2056	420/22/2061	421/22/2066	422/22/2071	423/22/2076	424/22/2081	425/22/2086	426/22/2091	427/22/2096	428/22/2101	429/22/2106	430/22/2111	431/22/2116	432/22/2121	433/22/2126	434/22/2131	435/22/2136	436/22/2141	437/22/2146	438/22/2151	439/22/2156	440/22/2161	441/22/2166	442/22/2171	443/22/2176	444/22/2181	445/22/2186	446/22/2191	447/22/2196	448/22/2201	449/22/2206	450/22/2211	451/22/2216	452/22/2221	453/22/2226	454/22/2231	455/22/2236	456/22/2241	457/22/2246	458/22/2251	459/22/2256	460/22/2261	461/22/2266	462/22/2271	463/22/2276	464/22/2281	465/22/2286	466/22/2291	467/22/2296	468/22/2301	469/22/2306	470/22/2311	471/22/2316	472/22/2321	473/22/2326	474/22/2331	475/22/2336	476/22/2341	477/22/2346	478/22/2351	479/22/2356	480/22/2361	481/22/2366	482/22/2371	483/22/2376	484/22/2381	485/22/2386	486/22/2391	487/22/2396	488/22/2401	489/22/2406	490/22/2411	491/22/2416	492/22/2421	493/22/2426	494/22/2431	495/22/2436	496/22/2441	497/22/2446	498/22/2451	499/22/2456	500/22/2461	501/22/2466	502/22/2471	503/22/2476	504/22/2481	505/22/2486	506/22/2491	507/22/2496	508/22/2501	509/22/2506	510/22/2511	511/22/2516	512/22/2521	513/22/2526	514/22/2531	515/22/2536	516/22/2541	517/22/2546	518/22/2551	519/22/2556	520/22/2561	521/22/2566	522/22/2571	523/22/2576	524/22/2581	525/22/2586	526/22/2591	527/22/2596	528/22/2601	529/22/2606	530/22/2611	531/22/2616	532/22/2621	533/22/2626	534/22/2631	535/22/2636	536/22/2641	537/22/2646	538/22/2651	539/22/2656	540/22/2661	541/22/2666	542/22/2671	543/22/2676	544/22/2681	545/22/2686	546/22/2691	547/22/2696	548/22/2701	549/22/2706	550/22/2711	551/22/2716	552/22/2721	553/22/2726	554/22/2731	555/22/2736	556/22/2741	557/22/2746	558/22/2751	559/22/2756	560/22/2761	561/22/2766	562/22/2771	563/22/2776	564/22/2781	565/22/2786	566/22/2791	567/22/2796	568/22/2801	569/22/2806	570/22/2811	571/22/2816	572/22/2821	573/22/2826	574/22/2831	575/22/2836	576/22/2841	577/22/2846	578/22/2851	579/22/2856	580/22/2861	581/22/2866	582/22/2871	583/22/2876	584/22/2881	585/22/2886	586/22/2891	587/22/2896	588/22/2901	589/22/2906	590/22/2911	591/22/2916	592/22/2921	593/22/2926	594/22/2931	595/22/2936	596/22/2941	597/22/2946	598/22/2951	599/22/2956	600/22/2961	601/22/2966	602/22/2971	603/22/2976	604/22/2981	605/22/2986	606/22/2991	607/22/2996	608/22/3001	609/22/3006	610/22/3011	611/22/3016	612/22/3021	613/22/3026	614/22/3031	615/22/3036	616/22/3041	617/22/3046	618/22/3051	619/22/3056	620/22/3061	621/22/3066	622/22/3071	623/22/3076	624/22/3081	625/22/3086	626/22/3091	627/22/3096	628/22/3101	629/22/3106	630/22/3111	631/22/3116	632/22/3121	633/22/3126	634/22/3131	635/22/3136	636/22/3141	637/22/3146	638/22/3151	639/22/3156	640/22/3161	641/22/3166	642/22/3171	643/22/3176	644/22/3181	645/22/3186	646/22/3191	647/22/3196	648/22/3201	649/22/3206	650/22/3211	651/22/3216	652/22/3221	653/22/3226	654/22/3231	655/22/3236	656/22/3241	657/22/3246	658/22/3251	659/22/3256	660/22/3261	661/22/3266	662/22/3271	663/22/3276	664/22/3281	665/22/3286	666/22/3291	667/22/3296	668/22/3301	669/22/3306	670/22/3311	671/22/3316	672/22/3321	673/22/3326	674/22/3331	675/22/3336	676/22/3341	677/22/3346	678/22/3351	679/22/3356	680/22/3361	681/22/3366	682/22/3371	683/22/3376	684/22/3381	685/22/3386	686/22/3391	687/22/3396	688/22/3401	689/22/3406	690/22/3411	691/22/3416	692/22/3421	693/22/3426	694/22/3431	695/22/3436	696/22/3441	697/22/3446	698/22/3451	699/22/3456	700/22/3461	701/22/3466	702/22/3471	703/22/3476	704/22/3481	705/22/3486	706/22/3491	707/22/3496	708/22/3501	709/22/3506	710/22/3511	711/22/3516	712/22/3521	713/22/3526	714/22/3531	715/22/3536	716/22/3541	717/22/3546	718/22/3551	719/22/3556	720/22/3561	721/22/3566	722/22/3571	723/22/3576	724/22/3581	725/22/3586	726/22/3591	727/22/3596	728/22/3601	729/22/3606	730/22/3611	731/22/3616	732/22/3621	733/22/3626	734/22/3631	735/22/3636	736/22/3641	737/22/3646	738/22/3651	739/22/3656	740/22/3661	741/22/3666	742/22/3671	743/22/3676	744/22/3681	745/22/3686	746/22/3691	747/22/3696	748/22/3701	749/22/3706	750/22/3711	751/22/3716	752/22/3721	753/22/3726	754/22/3731	755/22/3736	756/22/3741	757/22/3746	758/22/3751	759/22/3756	760/22/3761	761/22/3766	762/22/3771	763/22/3776	764/22/3781	765/22/3786	766/22/3791	767/22/3796	768/22/3801	769/22/3806	770/22/3811	771/22/3816	772/22/3821	773/22/3826	774/22/3831	775/22/3836	776/22/3841	777/22/3846	778/22/3851	779/22/3856	780/22/3861	781/22/3866	782/22/3871	783/22/3876	784/22/3881	785/22/3886	786/22/3891	787/22/3896	788/22/3901	789/22/3906	790/22/3911	791/22/3916	792/22/3921	793/22/3926	794/22/3931	795/22/3936	796/22/3941	797/22/3946	798/22/3951	799/22/3956	80
-----	---	---	---------------------------	------------	----------	----------	----------	----------	----------	----------	----------	----------	----------	----------	----------	----------	----------	----------	----------	-----------	-----------	-----------	-----------	-----------	-----------	-----------	-----------	-----------	-----------	-----------	-----------	-----------	-----------	-----------	-----------	-----------	-----------	-----------	-----------	-----------	-----------	-----------	-----------	-----------	-----------	-----------	-----------	-----------	-----------	-----------	-----------	-----------	-----------	-----------	-----------	-----------	-----------	-----------	-----------	-----------	-----------	-----------	-----------	-----------	-----------	-----------	-----------	-----------	-----------	-----------	-----------	-----------	-----------	-----------	-----------	-----------	-----------	-----------	-----------	-----------	-----------	-----------	-----------	-----------	-----------	-----------	-----------	-----------	-----------	-----------	-----------	------------	------------	------------	------------	------------	------------	------------	------------	------------	------------	------------	------------	------------	------------	------------	------------	------------	------------	------------	------------	------------	------------	------------	------------	------------	------------	------------	------------	------------	------------	------------	------------	------------	------------	------------	------------	------------	------------	------------	------------	------------	------------	------------	------------	------------	------------	------------	------------	------------	------------	------------	------------	------------	------------	------------	------------	------------	------------	------------	------------	------------	------------	------------	------------	------------	------------	------------	------------	------------	------------	------------	------------	------------	------------	------------	------------	------------	------------	------------	------------	------------	------------	------------	------------	------------	------------	------------	------------	------------	------------	------------	------------	------------	------------	------------	------------	------------	------------	------------	------------	------------	------------	------------	------------	------------	------------	------------	------------	-------------	-------------	-------------	-------------	-------------	-------------	-------------	-------------	-------------	-------------	-------------	-------------	-------------	-------------	-------------	-------------	-------------	-------------	-------------	-------------	-------------	-------------	-------------	-------------	-------------	-------------	-------------	-------------	-------------	-------------	-------------	-------------	-------------	-------------	-------------	-------------	-------------	-------------	-------------	-------------	-------------	-------------	-------------	-------------	-------------	-------------	-------------	-------------	-------------	-------------	-------------	-------------	-------------	-------------	-------------	-------------	-------------	-------------	-------------	-------------	-------------	-------------	-------------	-------------	-------------	-------------	-------------	-------------	-------------	-------------	-------------	-------------	-------------	-------------	-------------	-------------	-------------	-------------	-------------	-------------	-------------	-------------	-------------	-------------	-------------	-------------	-------------	-------------	-------------	-------------	-------------	-------------	-------------	-------------	-------------	-------------	-------------	-------------	-------------	-------------	-------------	-------------	-------------	-------------	-------------	-------------	-------------	-------------	-------------	-------------	-------------	-------------	-------------	-------------	-------------	-------------	-------------	-------------	-------------	-------------	-------------	-------------	-------------	-------------	-------------	-------------	-------------	-------------	-------------	-------------	-------------	-------------	-------------	-------------	-------------	-------------	-------------	-------------	-------------	-------------	-------------	-------------	-------------	-------------	-------------	-------------	-------------	-------------	-------------	-------------	-------------	-------------	-------------	-------------	-------------	-------------	-------------	-------------	-------------	-------------	-------------	-------------	-------------	-------------	-------------	-------------	-------------	-------------	-------------	-------------	-------------	-------------	-------------	-------------	-------------	-------------	-------------	-------------	-------------	-------------	-------------	-------------	-------------	-------------	-------------	-------------	-------------	-------------	-------------	-------------	-------------	-------------	-------------	-------------	-------------	-------------	-------------	-------------	-------------	-------------	-------------	-------------	-------------	-------------	-------------	-------------	-------------	-------------	-------------	-------------	-------------	-------------	-------------	-------------	-------------	-------------	-------------	-------------	-------------	-------------	-------------	-------------	-------------	-------------	-------------	-------------	-------------	-------------	-------------	-------------	-------------	-------------	-------------	-------------	-------------	-------------	-------------	-------------	-------------	-------------	-------------	-------------	-------------	-------------	-------------	-------------	-------------	-------------	-------------	-------------	-------------	-------------	-------------	-------------	-------------	-------------	-------------	-------------	-------------	-------------	-------------	-------------	-------------	-------------	-------------	-------------	-------------	-------------	-------------	-------------	-------------	-------------	-------------	-------------	-------------	-------------	-------------	-------------	-------------	-------------	-------------	-------------	-------------	-------------	-------------	-------------	-------------	-------------	-------------	-------------	-------------	-------------	-------------	-------------	-------------	-------------	-------------	-------------	-------------	-------------	-------------	-------------	-------------	-------------	-------------	-------------	-------------	-------------	-------------	-------------	-------------	-------------	-------------	-------------	-------------	-------------	-------------	-------------	-------------	-------------	-------------	-------------	-------------	-------------	-------------	-------------	-------------	-------------	-------------	-------------	-------------	-------------	-------------	-------------	-------------	-------------	-------------	-------------	-------------	-------------	-------------	-------------	-------------	-------------	-------------	-------------	-------------	-------------	-------------	-------------	-------------	-------------	-------------	-------------	-------------	-------------	-------------	-------------	-------------	-------------	-------------	-------------	-------------	-------------	-------------	-------------	-------------	-------------	-------------	-------------	-------------	-------------	-------------	-------------	-------------	-------------	-------------	-------------	-------------	-------------	-------------	-------------	-------------	-------------	-------------	-------------	-------------	-------------	-------------	-------------	-------------	-------------	-------------	-------------	-------------	-------------	-------------	-------------	-------------	-------------	-------------	-------------	-------------	-------------	-------------	-------------	-------------	-------------	-------------	-------------	-------------	-------------	-------------	-------------	-------------	-------------	-------------	-------------	-------------	-------------	-------------	-------------	-------------	-------------	-------------	-------------	-------------	-------------	-------------	-------------	-------------	-------------	-------------	-------------	-------------	-------------	-------------	-------------	-------------	-------------	-------------	-------------	-------------	-------------	-------------	-------------	-------------	-------------	-------------	-------------	-------------	-------------	-------------	-------------	-------------	-------------	-------------	-------------	-------------	-------------	-------------	-------------	-------------	-------------	-------------	-------------	-------------	-------------	-------------	-------------	-------------	-------------	-------------	-------------	-------------	-------------	-------------	-------------	-------------	-------------	-------------	-------------	-------------	-------------	-------------	-------------	-------------	-------------	-------------	-------------	-------------	-------------	-------------	-------------	-------------	-------------	-------------	-------------	-------------	-------------	-------------	-------------	-------------	-------------	-------------	-------------	-------------	-------------	-------------	-------------	-------------	-------------	-------------	-------------	-------------	-------------	-------------	-------------	-------------	-------------	-------------	-------------	-------------	-------------	-------------	-------------	-------------	-------------	-------------	-------------	-------------	-------------	-------------	-------------	-------------	-------------	-------------	-------------	-------------	-------------	-------------	-------------	-------------	-------------	-------------	-------------	-------------	-------------	-------------	-------------	-------------	-------------	-------------	-------------	-------------	-------------	-------------	-------------	-------------	-------------	-------------	-------------	-------------	-------------	-------------	-------------	-------------	-------------	-------------	-------------	-------------	-------------	-------------	-------------	-------------	-------------	-------------	-------------	-------------	-------------	-------------	-------------	-------------	-------------	-------------	-------------	-------------	-------------	-------------	-------------	-------------	-------------	----

DEPENDENCIA O ENTIDAD: CONGRESO DEL ESTADO DE TLAXCALA

NO. CONS	DP	U.R	NIVEL	PUESTO		ADSCRIPCIÓN	SUMA COSTO MENSUAL (PC)
				ID	DESCRIPCIÓN		
1	1	1	9	1	BASE DIPUTADOS	BASE NIVEL 7	52,549.33
2	1	1	24	5	BASE DIPUTADOS	BASE NIVEL10	50,660.58
3	1	1	8	7	RECURSOS HUMANOS	BASE NIVEL 8	61,913.92
4	1	1	9	8	PROVEEDURIA	BASE NIVEL 7	41,609.67
5	1	1	8	9	BASE DIPUTADOS	BASE NIVEL 8	51,936.33
6	1	1	8	12	BASE DIPUTADOS	BASE NIVEL 8	33,554.83
7	1	1	8	14	SECRETARIA PARLAMENTARIA	BASE NIVEL 8	36,372.67
8	1	1	8	15	SERVICIOS GENERALES	BASE NIVEL 8	35,567.33
9	1	1	8	16	CONTRALORIA DEL PODER LEGISLATIVO	BASE NIVEL 8	35,317.25
10	1	1	8	18	RECURSOS MATERIALES	BASE NIVEL 8	39,925.08
11	1	1	8	19	RECEPCIÓN	BASE NIVEL 8	35,317.25
12	1	1	9	20	BASE DIPUTADOS	BASE NIVEL 7	30,289.75
13	1	1	8	22	SERVICIOS GENERALES	BASE NIVEL 8	35,317.25
14	1	1	8	23	BASE DIPUTADOS	BASE NIVEL 8	41,974.92
15	1	1	8	24	CONTRALORIA DEL PODER LEGISLATIVO	BASE NIVEL 8	37,543.75
16	1	1	8	25	VIGILANCIA	BASE NIVEL 8	35,317.25
17	1	1	9	26	PRENSA Y RELACIONES	BASE NIVEL 7	30,195.58
18	1	1	9	27	BASE DIPUTADOS	BASE NIVEL 7	35,090.67
19	1	1	8	28	SECRETARIA PARLAMENTARIA	BASE NIVEL 8	36,372.67
20	1	1	9	29	MANTENIMIENTO	BASE NIVEL 7	44,348.00
21	1	1	9	32	INSTITUTO DE ESTUDIOS	BASE NIVEL 7	35,113.67
22	1	1	8	33	SERVICIOS GENERALES	BASE NIVEL 8	35,294.25
23	1	1	24	34	COMISION DE PUNTOS	BASE NIVEL10	45,231.50
24	1	1	8	38	SERVICIOS GENERALES	BASE NIVEL 8	39,421.83
25	1	1	24	40	COMISION DE PUNTOS	BASE NIVEL10	42,491.08
26	1	1	9	41	SECRETARIA PARLAMENTARIA	BASE NIVEL 7	30,428.67
27	1	1	9	42	SECRETARIA PARLAMENTARIA	BASE NIVEL 7	30,405.67
28	1	1	8	46	SECRETARIA PARLAMENTARIA	BASE NIVEL 8	37,258.25
29	1	1	9	51	COMISION SINDICAL	BASE NIVEL 7	35,105.67
30	1	1	8	54	BASE DIPUTADOS	BASE NIVEL 8	42,253.67
31	1	1	9	60	COMISION DE FINANZAS Y SECRETARIA PARLAMENTARIA	BASE NIVEL 7	47,323.08
32	1	1	8	61	SECRETARIA PARLAMENTARIA	BASE NIVEL 8	36,424.58
33	1	1	9	63	SECRETARIA ADMINISTRATIVA	BASE NIVEL 7	35,113.67
34	1	1	9	64	SECRETARIA ADMINISTRATIVA	BASE NIVEL 7	32,995.42
35	1	1	9	110	BASE DIPUTADOS	BASE NIVEL 7	35,563.58
36	1	1	9	113	SECRETARIA PARLAMENTARIA	BASE NIVEL 7	30,124.50
37	1	1	24	169	SECRETARIA ADMINISTRATIVA	BASE NIVEL10	48,862.58
38	1	1	8	180	INSTITUTO DE ESTUDIOS	BASE NIVEL 8	44,571.42
39	1	1	9	188	SECRETARIA PARLAMENTARIA	BASE NIVEL 7	39,945.50
40	1	1	9	190	DIRECCION JURIDICA	BASE NIVEL 7	36,051.08
41	1	1	9	195	BASE DIPUTADOS	BASE NIVEL 7	31,701.00
42	1	1	8	210	COMISION SINDICAL	BASE NIVEL 8	54,527.08
43	1	1	9	211	INSTITUTO DE ESTUDIOS	BASE NIVEL 7	31,599.83
44	1	1	8	213	COMISION SINDICAL	BASE NIVEL 8	42,697.50

45	1	1	9	217	COMEDOR	BASE NIVEL 7	33,826.58
46	1	1	9	251	COMISIÓN SINDICAL	BASE NIVEL 7	30,289.75
47	1	1	8	317	BASE DIPUTADOS	BASE NIVEL 8	67,661.67
48	1	1	9	368	COMISION DE FINANZAS Y RECURSOS MATERIALES	BASE NIVEL 7	31,213.50
49	1	1	9	476	BASE DIPUTADOS	BASE NIVEL 7	33,954.67
50	1	1	9	510	BASE DIPUTADOS	BASE NIVEL 7	30,124.58
51	1	1	9	599	BASE DIPUTADOS	BASE NIVEL 7	34,299.83
52	1	1	8	718	MANTENIMIENTO	BASE NIVEL 8	44,023.17
53	1	1	8	754	BASE DIPUTADOS	BASE NIVEL 8	54,942.92
54	1	1	9	762	SECRETARIA PARLAMENTARIA	BASE NIVEL 7	29,880.33
55	1	1	9	767	BASE DIPUTADOS	BASE NIVEL 7	32,305.08
56	1	1	9	787	BASE DIPUTADOS	BASE NIVEL 7	37,576.58
57	1	1	9	788	PROVEEDURIA	BASE NIVEL 7	32,423.08
58	1	1	8	798	RECURSOS FINANCIEROS	BASE NIVEL 8	67,805.67
59	1	1	9	799	BASE DIPUTADOS	BASE NIVEL 7	32,222.92
60	1	1	9	809	COMISION DE FINANZAS Y RECURSOS MATERIALES	BASE NIVEL 7	41,826.25
61	1	1	9	810	INSTITUTO DE ESTUDIOS	BASE NIVEL 7	40,513.75
62	1	1	9	817	INSTITUTO DE ESTUDIOS	BASE NIVEL 7	29,880.33
63	1	1	9	818	SERVICIOS GENERALES	BASE NIVEL 7	30,080.58
64	1	1	9	842	BASE DIPUTADOS	BASE NIVEL 7	30,583.08
65	1	1	9	893	DIRECCION JURIDICA	BASE NIVEL 7	29,880.42
66	1	1	9	1019	BASE DIPUTADOS	BASE NIVEL 7	35,057.25
67	1	1	9	1076	BASE DIPUTADOS	BASE NIVEL 7	36,284.75
68	1	1	9	1077	BASE DIPUTADOS	BASE NIVEL 7	29,880.33
69	1	1	9	1127	BASE DIPUTADOS	BASE NIVEL 7	33,516.67
70	1	1	9	1137	BASE DIPUTADOS	BASE NIVEL 7	32,222.92
71	1	1	9	1198	BASE DIPUTADOS	BASE NIVEL 7	29,880.33
72	1	1	8	1269	INSTITUTO DE ESTUDIOS	BASE NIVEL 8	53,922.08
73	1	1	9	1297	RECURSOS MATERIALES	BASE NIVEL 7	29,847.58
74	1	1	9	1326	INSTITUTO DE ESTUDIOS	BASE NIVEL 7	37,404.67
75	1	1	9	1329	RECURSOS FINANCIEROS	BASE NIVEL 7	29,847.58
76	1	1	8	1332	BASE DIPUTADOS	BASE NIVEL 8	67,003.00
77	1	1	9	1368	SECRETARIA PARLAMENTARIA	BASE NIVEL 7	29,847.58
78	1	1	10	1388	RECEPCIÓN	BASE NIVEL 6	27,742.33
79	1	1	9	1397	BIBLIOTECA	BASE NIVEL 7	30,080.50
80	1	1	11	1414	BASE DIPUTADOS	BASE NIVEL 5	23,419.50
81	1	1	9	1453	BASE DIPUTADOS	BASE NIVEL 7	29,847.58
82	1	1	8	1469	INSTITUTO DE ESTUDIOS	BASE NIVEL 8	43,990.33
83	1	1	9	1477	BASE DIPUTADOS	BASE NIVEL 7	34,532.50
84	1	1	9	1478	BASE DIPUTADOS	BASE NIVEL 7	29,847.58
85	1	1	9	1481	RECURSOS FINANCIEROS	BASE NIVEL 7	33,361.42
86	1	1	8	1482	BASE DIPUTADOS	BASE NIVEL 8	53,505.08
87	1	1	9	1483	SERVICIOS GENERALES	BASE NIVEL 7	31,018.83
88	1	1	9	1487	BASE DIPUTADOS	BASE NIVEL 7	29,847.58
89	1	1	11	1489	BASE DIPUTADOS	BASE NIVEL 5	23,419.50
90	1	1	9	1490	COMEDOR	BASE NIVEL 7	41,560.17
91	1	1	11	1492	COMISION DE FINANZAS Y RECURSOS FINANCIEROS	BASE NIVEL 5	25,762.08
92	1	1	9	1493	RECURSOS HUMANOS	BASE NIVEL 7	37,949.25
93	1	1	8	1500	DIRECCION JURIDICA	BASE NIVEL 8	66,737.00
94	1	1	9	1544	COMISION DE FINANZAS Y RECURSOS MATERIALES	BASE NIVEL 7	40,461.83
95	1	1	9	1556	BASE DIPUTADOS	BASE NIVEL 7	29,847.58
96	1	1	9	1592	BASE DIPUTADOS	BASE NIVEL 7	38,026.08
97	1	1	8	1594	BASE DIPUTADOS	BASE NIVEL 8	46,332.75
98	1	1	9	1595	DIRECCION JURIDICA	BASE NIVEL 7	39,217.67
99	1	1	9	1602	RECURSOS MATERIALES	BASE NIVEL 7	33,422.25
100	1	1	9	1608	BASE DIPUTADOS	BASE NIVEL 7	40,388.92
101	1	1	9	1615	BASE DIPUTADOS	BASE NIVEL 7	29,847.58

102	1	1	9	1629	COMITE ADMINISTRACION	BASE NIVEL 7	45,236.17
103	1	1	9	1673	COMITE ADMINISTRACION	BASE NIVEL 7	30,361.42
104	1	1	9	1674	RECURSOS MATERIALES	BASE NIVEL 7	33,829.83
105	1	1	9	1686	PROVEEDURIA	BASE NIVEL 7	32,190.17
106	1	1	9	1696	RECURSOS MATERIALES	BASE NIVEL 7	32,658.58
107	1	1	9	1698	PROVEEDURIA	BASE NIVEL 7	32,190.17
108	1	1	9	1726	BASE DIPUTADOS	BASE NIVEL 7	34,703.83
109	1	1	12	1727	RECEPCIÓN	BASE NIVEL 4	19,469.50
110	1	1	9	1728	BASE DIPUTADOS	BASE NIVEL 7	29,847.58
111	1	1	11	1812	BASE DIPUTADOS	BASE NIVEL 5	25,762.08
112	1	1	11	1870	BASE DIPUTADOS	BASE NIVEL 5	30,447.17
113	1	1	11	1885	RECURSOS HUMANOS	BASE NIVEL 5	37,474.67
114	1	1	11	1894	SECRETARIA PARLAMENTARIA	BASE NIVEL 5	23,419.50
115	1	1	9	1907	SECRETARIA ADMINISTRATIVA	BASE NIVEL 7	57,782.92
116	1	1	11	2040	BASE DIPUTADOS	BASE NIVEL 5	28,618.42
117	1	1	11	2041	INSTITUTO DE ESTUDIOS	BASE NIVEL 5	23,419.50
118	1	1	9	2075	MANTENIMIENTO	BASE NIVEL 7	33,361.42
119	1	1	11	2142	BASE DIPUTADOS	BASE NIVEL 5	23,131.42
120	1	1	11	2196	MANTENIMIENTO	BASE NIVEL 5	23,131.42
121	1	1	11	2202	ENFERMERIA	BASE NIVEL 5	23,131.42
122	1	1	11	2205	PRENSA Y RELACIONES	BASE NIVEL 5	23,131.42
123	1	1	11	2300	SINDICATO	BASE NIVEL 5	23,131.42
124	1	1	11	2510	SERVICIOS GENERALES	BASE NIVEL 5	23,131.42
125	1	1	11	2517	PERSONAL DE DIPUTADOS	BASE NIVEL 5	23,131.42
126	1	1	22	2273	ENFERMERIA	BASE NIVEL 7	31,769.83
127	1	1	13	2736	DIRECCION JURIDICA	INTERINO	17,876.33
128	1	1	13	2873	SECRETARIA PARLAMENTARIA	INTERINO	19,019.25
129	1	1	1	1912	PLENO DE LA LXIV LEGISLATURA	DIPUTADOS	111,242.00
130	1	1	1	1932	PLENO DE LA LXIV LEGISLATURA	DIPUTADOS	111,242.00
131	1	1	1	2003	PLENO DE LA LXIV LEGISLATURA	DIPUTADOS	111,242.00
132	1	1	1	2116	PLENO DE LA LXIV LEGISLATURA	DIPUTADOS	111,242.00
133	1	1	1	2369	PLENO DE LA LXIV LEGISLATURA	DIPUTADOS	111,242.00
134	1	1	1	2374	PLENO DE LA LXIV LEGISLATURA	DIPUTADOS	111,242.00
135	1	1	1	2375	PLENO DE LA LXIV LEGISLATURA	DIPUTADOS	111,242.00
136	1	1	1	2376	PLENO DE LA LXIV LEGISLATURA	DIPUTADOS	111,242.00
137	1	1	1	2377	PLENO DE LA LXIV LEGISLATURA	DIPUTADOS	111,242.00
138	1	1	1	2378	PLENO DE LA LXIV LEGISLATURA	DIPUTADOS	111,242.00
139	1	1	1	2379	PLENO DE LA LXIV LEGISLATURA	DIPUTADOS	111,242.00
140	1	1	1	2380	PLENO DE LA LXIV LEGISLATURA	DIPUTADOS	111,242.00
141	1	1	1	2381	PLENO DE LA LXIV LEGISLATURA	DIPUTADOS	111,242.00
142	1	1	1	2382	PLENO DE LA LXIV LEGISLATURA	DIPUTADOS	111,242.00
143	1	1	1	2383	PLENO DE LA LXIV LEGISLATURA	DIPUTADOS	111,242.00
144	1	1	1	2384	PLENO DE LA LXIV LEGISLATURA	DIPUTADOS	111,242.00
145	1	1	1	2385	PLENO DE LA LXIV LEGISLATURA	DIPUTADOS	111,242.00
146	1	1	1	2386	PLENO DE LA LXIV LEGISLATURA	DIPUTADOS	111,242.00
147	1	1	1	2387	PLENO DE LA LXIV LEGISLATURA	DIPUTADOS	111,242.00
148	1	1	1	2388	PLENO DE LA LXIV LEGISLATURA	DIPUTADOS	111,242.00
149	1	1	1	2389	PLENO DE LA LXIV LEGISLATURA	DIPUTADOS	135,923.00
150	1	1	1	2702	PLENO DE LA LXIV LEGISLATURA	DIPUTADOS	111,242.00
151	1	1	1	2743	PLENO DE LA LXIV LEGISLATURA	DIPUTADOS	111,242.00
152	1	1	1	2745	PLENO DE LA LXIV LEGISLATURA	DIPUTADOS	111,242.00
153	1	1	1	2751	PLENO DE LA LXIV LEGISLATURA	DIPUTADOS	111,242.00
154	1	1	25	2368	CONTRALORIA DEL PODER LEG	CONTRALOR	98,567.50
155	1	1	2	2435	SECRETARIA ADMINISTRATIVA	SECRETARIO ADMINISTRATIVO	125,762.25
156	1	1	4	2649	DIRECCION JURIDICA	DIRECTOR JURIDICO	114,036.00
157	1	1	5	2650	PRENSA Y RELACIONES SECRETARIA	DIRECTOR DE COMUNICACIÓN SECRETARIO	66,486.58
158	1	1	3	2711	SECRETARIA PARLAMENTARIA	SECRETARIO PARLAMENTARIO	114,036.00

159	1	1	6	2755	INSTITUTO DE ESTUDIOS LEG SECRETARIA	DIRECTOR DE ESTUDIOS SECRETARIO	63,929.42
160	1	1	19	1409	PARLAMENTARIA SECRETARIA	SECRETARIO PARTICULAR	21,674.42
161	1	1	19	1413	PARLAMENTARIA SECRETARIA	SECRETARIO PARTICULAR	13,883.75
162	1	1	19	1825	DIRECCION JURIDICA	SECRETARIO PARTICULAR	18,567.00
163	1	1	19	1826	DIRECCION JURIDICA	SECRETARIO PARTICULAR	22,930.67
164	1	1	19	1859	DIRECCION JURIDICA	SECRETARIO PARTICULAR	15,879.00
165	1	1	19	1897	SECRETARIA PARLAMENTARIA	SECRETARIO PARTICULAR	15,879.00
166	1	1	19	1902	SECRETARIA ADMINISTRATIVA	SECRETARIO PARTICULAR	18,567.00
167	1	1	19	2046	RECURSOS HUMANOS	SECRETARIO PARTICULAR	23,092.58
168	1	1	16	2078	LIMPIEZA	SECRETARIO PARTICULAR	15,483.08
169	1	1	19	2106	DIRECCION JURIDICA	SECRETARIO PARTICULAR	19,909.17
170	1	1	16	2127	SECRETARIA ADMINISTRATIVA	LIMPIEZA	15,948.92
171	1	1	19	2194	ENFERMERIA	SECRETARIO PARTICULAR	11,452.25
172	1	1	19	2218	SECRETARIA PARLAMENTARIA	SECRETARIO PARTICULAR	9,208.58
173	1	1	19	2219	SECRETARIA PARLAMENTARIA	SECRETARIO PARTICULAR	9,208.58
174	1	1	15	2225	SECRETARIA ADMINISTRATIVA	MEDICO	33,733.83
175	1	1	19	2266	SECRETARIA ADMINISTRATIVA	SECRETARIO PARTICULAR	14,458.17
176	1	1	19	2518	RECURSOS FINANCIEROS	SECRETARIO PARTICULAR	38,815.83
177	1	1	19	2520	RECURSOS FINANCIEROS	SECRETARIO PARTICULAR	46,232.58
178	1	1	16	2575	SECRETARIA ADMINISTRATIVA	LIMPIEZA	15,483.08
179	1	1	15	2607	SECRETARIA ADMINISTRATIVA	MEDICO	19,952.42
180	1	1	19	2631	DIRECCION JURIDICA	SECRETARIO PARTICULAR	16,324.08
181	1	1	19	2633	SECRETARIA ADMINISTRATIVA	SECRETARIO PARTICULAR	44,052.08
182	1	1	17	2662	RECURSOS MATERIALES	JEFE DE AREA	50,098.00
183	1	1	15	2733	ENFERMERIA	MEDICO	27,498.08
184	1	1	17	2740	RECURSOS HUMANOS	JEFE DE AREA	10,413.00
185	1	1	7	1405	FOMENTO ARTESANAL Y ASUNTOS	SECRETARIO TECNICO	26,649.25
186	1	1	7	1736	ELECTORALES DE LA FAMILIA Y SU DESARROLLO	SECRETARIO TECNICO	19,805.50
187	1	1	7	1766	PROTECCION CIVIL, SEGURIDAD	SECRETARIO TECNICO	21,527.75
188	1	1	7	1980	PROTECCION CIVIL, SEGURIDAD	SECRETARIO TECNICO	22,248.92
189	1	1	19	1990	PRENSA Y RELACIONES	SECRETARIO PARTICULAR	14,924.08
190	1	1	19	2004	PROTECCION CIVIL, SEGURIDAD	SECRETARIO PARTICULAR	10,564.75
191	1	1	19	2049	OBRAS PÚBLICAS, DESARROLLO BIENESTAR Y DESARROLLO	SECRETARIO TECNICO	14,924.08
192	1	1	7	2096	INSTRUCTORA DE JUICIO POLITICO, JUVENTUD Y DEPORTE	SECRETARIO TECNICO	14,268.58
193	1	1	7	2246	ASUNTOS ELECTORALES	SECRETARIO TECNICO	26,662.08
194	1	1	19	2394	COMITÉ DE TRANSPARENCIA	SECRETARIO PARTICULAR	32,375.58
195	1	1	19	2397	TRABAJO, COMPETITIVIDAD, COMISION DE FINANZAS Y COMISION DE FINANZAS Y TRABAJO,	SECRETARIO PARTICULAR	15,069.42
196	1	1	7	2398	TRABAJO, COMPETITIVIDAD, FOMENTO	SECRETARIO TECNICO	32,375.58
197	1	1	19	2402	ARTESANAL Y FOMENTO	SECRETARIO PARTICULAR	14,410.58
198	1	1	7	2405	ARTESANAL Y FOMENTO	SECRETARIO PARTICULAR	29,170.00
199	1	1	19	2406	INFORMACIÓN PÚBLICA Y INFORMACIÓN PÚBLICA Y	SECRETARIO TECNICO	38,970.67
200	1	1	19	2410	INFORMACIÓN PÚBLICA Y	SECRETARIO PARTICULAR	17,616.17
201	1	1	19	2412	INFORMACIÓN PÚBLICA Y	SECRETARIO PARTICULAR	22,385.67
202	1	1	19	2413	EDUCACIÓN, CULTURA, CIENCIA Y	SECRETARIO PARTICULAR	24,849.50
203	1	1	19	2417	EDUCACIÓN, CULTURA, CIENCIA Y DERECHOS	SECRETARIO PARTICULAR	9,176.25
204	1	1	19	2419	HUMANOS, GRUPOS DE LA FAMILIA Y SU DESARROLLO	SECRETARIO TECNICO	9,176.25
205	1	1	7	2421	MOVILIDAD, COMUNICACIONES Y	SECRETARIO TECNICO	20,182.33
206	1	1	7	2422	PUNTOS FOMENTO	SECRETARIO TECNICO	20,182.33
207	1	1	19	2423	AGROPECUARIO Y FOMENTO	SECRETARIO PARTICULAR	15,607.50
208	1	1	19	2426	AGROPECUARIO Y FOMENTO	SECRETARIO PARTICULAR	9,041.67
209	1	1	19	2427	AGROPECUARIO Y FOMENTO	SECRETARIO PARTICULAR	9,041.67
210	1	1	7	2428	AGROPECUARIO Y FOMENTO	SECRETARIO PARTICULAR	20,989.67
211	1	1	19	2432	AGROPECUARIO Y FOMENTO	SECRETARIO PARTICULAR	14,479.42
212	1	1	7	2433	AGROPECUARIO Y FOMENTO	SECRETARIO PARTICULAR	39,413.00
213	1	1	19	2438	AGROPECUARIO Y FOMENTO	SECRETARIO PARTICULAR	11,845.67
214	1	1	19	2442	AGROPECUARIO Y FOMENTO	SECRETARIO PARTICULAR	8,611.08
215	1	1	19	2444	AGROPECUARIO Y FOMENTO	SECRETARIO PARTICULAR	6,566.00

216	1	1	19	2446	FOMENTO AGROPECUARIO Y RECURSOS FINANCIEROS	SECRETARIO PARTICULAR	10,763.83
217	1	1	17	2449	IGUALDAD DE GENERO Y CONTRA IGUALDAD DE	JEFE DE AREA	44,783.17
218	1	1	7	2455	IGUALDAD DE GENERO Y CONTRA IGUALDAD DE	SECRETARIO TECNICO	19,954.00
219	1	1	19	2456	IGUALDAD DE GENERO Y CONTRA IGUALDAD DE	SECRETARIO PARTICULAR	25,429.58
220	1	1	19	2457	IGUALDAD DE GENERO Y CONTRA ASUNTOS	SECRETARIO PARTICULAR	14,479.42
221	1	1	19	2459	ELECTORALES ASUNTOS	SECRETARIO PARTICULAR	8,288.08
222	1	1	19	2465	MIGRATORIOS ASUNTOS	SECRETARIO PARTICULAR	17,097.25
223	1	1	19	2466	MIGRATORIOS ASUNTOS	SECRETARIO PARTICULAR	39,413.00
224	1	1	19	2468	MIGRATORIOS SALUD	SECRETARIO PARTICULAR	4,825.33
225	1	1	19	2470	MOVILIDAD, COMUNICACIONES Y ASUNTOS	SECRETARIO PARTICULAR	17,097.25
226	1	1	7	2473	MIGRATORIOS ASUNTOS	SECRETARIO TECNICO	30,967.67
227	1	1	19	2477	DESARROLLO ECONOMICO	SECRETARIO PARTICULAR	13,156.67
228	1	1	19	2483	BIENESTAR Y DESARROLLO	SECRETARIO PARTICULAR	17,216.75
229	1	1	19	2484	BIENESTAR Y DESARROLLO	SECRETARIO PARTICULAR	17,216.75
230	1	1	19	2488	COMISION DE PUNTOS	SECRETARIO PARTICULAR	9,335.50
231	1	1	19	2489	COMISION DE PUNTOS	SECRETARIO PARTICULAR	19,954.00
232	1	1	19	2490	COMISION DE PUNTOS	SECRETARIO PARTICULAR	6,920.17
233	1	1	19	2498	PRENSA Y RELACIONES	SECRETARIO PARTICULAR	15,731.42
234	1	1	7	2501	RECURSOS HIDRÁULICOS	SECRETARIO TECNICO	19,954.00
235	1	1	19	2502	RECURSOS HIDRÁULICOS	SECRETARIO PARTICULAR	9,335.50
236	1	1	19	2507	PROTECCIÓN CIVIL, SEGURIDAD	SECRETARIO PARTICULAR	14,924.08
237	1	1	7	2508	TURISMO	SECRETARIO TECNICO	28,255.17
238	1	1	19	2509	PRENSA Y RELACIONES	SECRETARIO PARTICULAR	10,564.75
239	1	1	19	2511	COMITE DE ADMINISTRACION	SECRETARIO PARTICULAR	39,293.50
240	1	1	19	2512	BOLSA DE DIPUTADOS	SECRETARIO PARTICULAR	22,692.33
241	1	1	19	2513	BOLSA DE DIPUTADOS	SECRETARIO PARTICULAR	26,798.75
242	1	1	19	2516	BOLSA DE DIPUTADOS	SECRETARIO PARTICULAR	16,145.83
243	1	1	21	2521	SECRETARIA PARLAMENTARIA	ACTUARIO PARLAMENTARIO	19,803.42
244	1	1	19	2523	COMISION DE FINANZAS Y DERECHOS	SECRETARIO PARTICULAR	32,704.92
245	1	1	19	2524	HUMANOS, GRUPOS	SECRETARIO PARTICULAR	11,832.67
246	1	1	19	2528	INSTITUTO DE ESTUDIOS	SECRETARIO PARTICULAR	13,156.67
247	1	1	19	2529	COMISION DE PUNTOS	SECRETARIO PARTICULAR	6,920.00
248	1	1	19	2530	BOLSA DE DIPUTADOS	SECRETARIO PARTICULAR	17,216.92
249	1	1	19	2533	BOLSA DE DIPUTADOS	SECRETARIO PARTICULAR	14,479.42
250	1	1	19	2535	COMISION DE FINANZAS Y	SECRETARIO PARTICULAR	18,585.92
251	1	1	19	2537	COMISION DE FINANZAS Y	SECRETARIO PARTICULAR	26,909.67
252	1	1	19	2538	PERSONAL DE DIPUTADOS	SECRETARIO PARTICULAR	14,479.42
253	1	1	19	2539	COMISION DE FINANZAS Y	SECRETARIO PARTICULAR	21,017.58
254	1	1	19	2540	BOLSA DE DIPUTADOS	SECRETARIO PARTICULAR	25,710.58
255	1	1	19	2541	COMISION DE FINANZAS Y	SECRETARIO PARTICULAR	9,544.25
256	1	1	19	2542	BOLSA DE DIPUTADOS	SECRETARIO PARTICULAR	26,909.67
257	1	1	19	2543	BOLSA DE DIPUTADOS	SECRETARIO PARTICULAR	26,909.67
258	1	1	19	2544	BOLSA DE DIPUTADOS	SECRETARIO PARTICULAR	26,909.67
259	1	1	19	2545	BOLSA DE DIPUTADOS	SECRETARIO PARTICULAR	26,909.67
260	1	1	19	2546	BOLSA DE DIPUTADOS	SECRETARIO PARTICULAR	15,848.58
261	1	1	19	2547	BOLSA DE DIPUTADOS	SECRETARIO PARTICULAR	25,590.08
262	1	1	19	2551	DIPUTADOS PROTECCIÓN CIVIL, SEGURIDAD	SECRETARIO PARTICULAR	14,479.42
263	1	1	19	2552	BOLSA DE DIPUTADOS	SECRETARIO PARTICULAR	19,375.00
264	1	1	19	2554	BOLSA DE DIPUTADOS	SECRETARIO PARTICULAR	13,156.67
265	1	1	19	2562	BOLSA DE DIPUTADOS	SECRETARIO PARTICULAR	15,069.42
266	1	1	19	2563	BOLSA DE DIPUTADOS	SECRETARIO PARTICULAR	32,375.58
267	1	1	19	2564	ASUNTOS MIGRATORIOS	SECRETARIO PARTICULAR	21,527.75
268	1	1	7	2565	EDUCACIÓN, CULTURA, CIENCIA Y	SECRETARIO TECNICO	19,805.50
269	1	1	19	2567	SALUD	SECRETARIO PARTICULAR	12,916.67
270	1	1	19	2568	SALUD	SECRETARIO PARTICULAR	12,916.67
271	1	1	19	2573	BOLSA DE DIPUTADOS	SECRETARIO PARTICULAR	25,429.58
272	1	1	19	2574	SECRETARIA ADMINISTRATIVA	SECRETARIO PARTICULAR	15,848.58

273	1	1	19	2576	COMISION DE PUNTOS	SECRETARIO PARTICULAR	6,920.17
274	1	1	19	2579	COMISION DE PUNTOS	SECRETARIO PARTICULAR	8,127.83
275	1	1	19	2581	SECRETARIA ADMINISTRATIVA	SECRETARIO PARTICULAR	15,848.58
276	1	1	19	2584	RECURSOS HIDRÁULICOS	SECRETARIO PARTICULAR	18,292.08
277	1	1	19	2586	ASUNTOS MIGRATORIOS	SECRETARIO PARTICULAR	32,375.58
278	1	1	19	2588	ASUNTOS MIGRATORIOS	SECRETARIO PARTICULAR	15,357.75
279	1	1	19	2589	BOLSA DE DIPUTADOS	SECRETARIO PARTICULAR	25,429.58
280	1	1	19	2595	MEDIO AMBIENTE Y RECURSOS	SECRETARIO PARTICULAR	19,954.00
281	1	1	19	2598	BOLSA DE DIPUTADOS	SECRETARIO PARTICULAR	32,375.58
282	1	1	19	2599	BOLSA DE DIPUTADOS	SECRETARIO PARTICULAR	32,375.58
283	1	1	19	2600	BOLSA DE DIPUTADOS	SECRETARIO PARTICULAR	32,375.58
284	1	1	19	2601	BOLSA DE DIPUTADOS	SECRETARIO PARTICULAR	32,375.58
285	1	1	19	2604	BOLSA DE DIPUTADOS	SECRETARIO PARTICULAR	32,375.58
286	1	1	19	2608	FOMENTO AGROPECUARIO Y ASUNTOS	SECRETARIO PARTICULAR	10,763.83
287	1	1	19	2609	MUNICIPALES	SECRETARIO PARTICULAR	16,576.33
288	1	1	19	2610	BOLSA DE DIPUTADOS	SECRETARIO PARTICULAR	17,216.75
289	1	1	19	2612	BIENESTAR Y DESARROLLO	SECRETARIO PARTICULAR	12,979.00
290	1	1	19	2615	PUNTOS CONSTITUCIONALES	SECRETARIO PARTICULAR	14,479.42
291	1	1	19	2617	PUNTOS CONSTITUCIONALES	SECRETARIO PARTICULAR	23,754.83
292	1	1	19	2622	BOLSA DE DIPUTADOS	SECRETARIO PARTICULAR	32,375.58
293	1	1	19	2625	RECURSOS HIDRÁULICOS	SECRETARIO PARTICULAR	39,413.00
294	1	1	19	2629	COMISION DE PUNTOS	SECRETARIO PARTICULAR	13,727.17
295	1	1	19	2632	BOLSA DE DIPUTADOS	SECRETARIO PARTICULAR	14,268.58
296	1	1	19	2634	BOLSA DE DIPUTADOS	SECRETARIO PARTICULAR	42,227.75
297	1	1	19	2636	SECRETARIA PARLAMENTARIA	SECRETARIO PARTICULAR	11,845.67
298	1	1	19	2638	RECURSOS HIDRÁULICOS	SECRETARIO PARTICULAR	26,909.67
299	1	1	19	2640	DERECHOS HUMANOS, GRUPOS	SECRETARIO PARTICULAR	9,335.50
300	1	1	19	2641	DESARROLLO ECONÓMICO	SECRETARIO PARTICULAR	14,479.42
301	1	1	19	2642	ASUNTOS MIGRATORIOS	SECRETARIO PARTICULAR	21,527.75
302	1	1	19	2643	SECRETARIA ADMINISTRATIVA	SECRETARIO PARTICULAR	23,754.83
303	1	1	19	2645	BOLSA DE DIPUTADOS	SECRETARIO PARTICULAR	22,385.67
304	1	1	19	2646	BOLSA DE DIPUTADOS	SECRETARIO PARTICULAR	11,700.33
305	1	1	19	2647	BOLSA DE DIPUTADOS	SECRETARIO PARTICULAR	11,840.25
306	1	1	19	2648	DIRECCION JURIDICA	SECRETARIO PARTICULAR	19,648.42
307	1	1	19	2653	DIRECCION JURIDICA	SECRETARIO PARTICULAR	22,385.67
308	1	1	19	2654	COMISION DE FINANZAS Y	SECRETARIO PARTICULAR	9,335.50
309	1	1	19	2655	PRENSA Y RELACIONES	SECRETARIO PARTICULAR	16,911.08
310	1	1	19	2656	PRENSA Y RELACIONES	SECRETARIO PARTICULAR	16,911.08
311	1	1	19	2657	PRENSA Y RELACIONES	SECRETARIO PARTICULAR	16,911.08
312	1	1	19	2658	JUNTA DE COORDINACION Y	SECRETARIO PARTICULAR	16,911.08
313	1	1	19	2659	INSTRUCTORA DE JUICIO POLITICO,	SECRETARIO PARTICULAR	22,388.83
314	1	1	19	2663	BOLSA DE DIPUTADOS	SECRETARIO PARTICULAR	19,648.42
315	1	1	19	2666	CONTRALORIA DEL PODER LEGISLATIVO	SECRETARIO PARTICULAR	21,016.58
316	1	1	19	2667	BOLSA DE DIPUTADOS	SECRETARIO PARTICULAR	9,335.50
317	1	1	19	2668	PERSONAL DE DIPUTADOS	SECRETARIO PARTICULAR	22,385.67
318	1	1	19	2669	PERSONAL DE DIPUTADOS	SECRETARIO PARTICULAR	22,385.67
319	1	1	19	2670	DIPUTADOS	SECRETARIO PARTICULAR	28,255.17
320	1	1	19	2671	TURISMO ASUNTOS	SECRETARIO PARTICULAR	22,851.75
321	1	1	19	2673	MIGRATORIOS BOLSA DE	SECRETARIO PARTICULAR	16,911.08
322	1	1	19	2676	DIPUTADOS ASUNTOS	SECRETARIO PARTICULAR	19,648.42
323	1	1	19	2678	MIGRATORIOS DERECHOS	SECRETARIO PARTICULAR	12,916.67
324	1	1	19	2679	HUMANOS, GRUPOS BOLSA DE	SECRETARIO PARTICULAR	26,909.67
325	1	1	19	2680	DIPUTADOS PERSONAL DE	SECRETARIO PARTICULAR	26,909.67
326	1	1	19	2682	DIPUTADOS PERSONAL DE	SECRETARIO PARTICULAR	13,156.67
327	1	1	19	2683	DIPUTADOS JUVENTUD Y	SECRETARIO PARTICULAR	18,298.58
328	1	1	19	2684	DEPORTE SALUD	SECRETARIO PARTICULAR	22,385.67
329	1	1	19	2685	SALUD	SECRETARIO PARTICULAR	13,993.00

330	1	1	19	2687	COMITE DE ADMINISTRACION DE LA FAMILIA Y SU DESARROLLO	SECRETARIO PARTICULAR	16,911.08
331	1	1	19	2688	INFORMACION PÚBLICA Y COMISION DE PUNTOS	SECRETARIO PARTICULAR	8,611.08
332	1	1	19	2689	COMISION DE PUNTOS	SECRETARIO PARTICULAR	25,833.33
333	1	1	19	2691	DERECHOS HUMANOS, GRUPOS	SECRETARIO PARTICULAR	9,176.25
334	1	1	19	2693	COMISION DE PUNTOS	SECRETARIO PARTICULAR	12,713.08
335	1	1	19	2694	COMISION DE PUNTOS	SECRETARIO PARTICULAR	14,268.58
336	1	1	19	2696	COMISION DE PUNTOS	SECRETARIO PARTICULAR	11,700.33
337	1	1	19	2697	COMISION DE PUNTOS	SECRETARIO PARTICULAR	11,700.33
338	1	1	19	2698	FOMENTO AGROPECUARIO Y PERSONAL DE DIPUTADOS	SECRETARIO PARTICULAR	14,268.58
339	1	1	19	2699	COMISION DE PUNTOS	SECRETARIO PARTICULAR	22,385.67
340	1	1	19	2701	ASUNTOS MIGRATORIOS	SECRETARIO PARTICULAR	4,305.50
341	1	1	19	2703	INSTRUCTORA DE JUICIO POLITICO, JUVENTUD Y DEPORTE	SECRETARIO PARTICULAR	19,648.42
342	1	1	19	2704	OBRAS PÚBLICAS, FINANZAS Y FISCALIZACIÓN	SECRETARIO PARTICULAR	4,305.50
343	1	1	19	2706	DESARROLLO ECONOMICO JUNTA DE COORDINACION Y EDUCACION, CULTURA, CIENCIA Y JUVENTUD Y DEPORTE	SECRETARIO PARTICULAR	15,069.42
344	1	1	19	2707	JUVENTUD Y DEPORTE	SECRETARIO PARTICULAR	9,335.50
345	1	1	19	2709	FINANZAS Y FISCALIZACIÓN	SECRETARIO PARTICULAR	36,155.92
346	1	1	19	2712	DESARROLLO ECONOMICO	SECRETARIO PARTICULAR	11,840.25
347	1	1	19	2713	JUNTA DE COORDINACION Y EDUCACION, CULTURA, CIENCIA Y JUVENTUD Y DEPORTE	SECRETARIO PARTICULAR	10,564.75
348	1	1	19	2714	JUVENTUD Y DEPORTE	SECRETARIO PARTICULAR	9,041.67
349	1	1	19	2715	JUVENTUD Y DEPORTE	SECRETARIO PARTICULAR	22,692.33
350	1	1	19	2716	EDUCACION, CULTURA, CIENCIA Y DE LA FAMILIA Y SU DESARROLLO	SECRETARIO PARTICULAR	21,016.58
351	1	1	19	2717	SECRETARIA PARLAMENTARIA	SECRETARIO PARTICULAR	22,385.67
352	1	1	19	2718	ASUNTOS MUNICIPALES	SECRETARIO PARTICULAR	10,650.92
353	1	1	19	2719	ASUNTOS MUNICIPALES	SECRETARIO PARTICULAR	9,888.67
354	1	1	19	2720	RECURSOS HIDRÁULICOS	SECRETARIO PARTICULAR	11,840.25
355	1	1	19	2721	DESARROLLO ECONOMICO	SECRETARIO PARTICULAR	19,805.50
356	1	1	19	2724	DESARROLLO ECONOMICO	SECRETARIO PARTICULAR	7,110.58
357	1	1	19	2726	EDUCACION, CULTURA, CIENCIA Y PUNTOS	SECRETARIO PARTICULAR	6,996.58
358	1	1	19	2727	CONSTITUCIONALES	SECRETARIO PARTICULAR	6,458.33
359	1	1	19	2729	PUNTOS CONSTITUCIONALES	SECRETARIO PARTICULAR	7,534.67
360	1	1	19	2730	PUNTOS CONSTITUCIONALES	SECRETARIO PARTICULAR	9,488.33
361	1	1	19	2731	SALUD	SECRETARIO PARTICULAR	12,462.33
362	1	1	19	2732	JUNTA DE COORDINACION Y PRENSA Y RELACIONES	SECRETARIO PARTICULAR	11,840.25
363	1	1	19	2734	BOLSA DE DIPUTADOS	SECRETARIO PARTICULAR	11,700.33
364	1	1	19	2735	PERSONAL DE DIPUTADOS	SECRETARIO PARTICULAR	10,564.75
365	1	1	19	2737	SECRETARIA ADMINISTRATIVA	SECRETARIO PARTICULAR	18,279.25
366	1	1	19	2738	INFORMACION PÚBLICA Y BOLSA DE DIPUTADOS	SECRETARIO PARTICULAR	31,966.50
367	1	1	15	2739	BOLSA DE DIPUTADOS	MEDICO	18,279.25
368	1	1	19	2741	SECRETARIA ADMINISTRATIVA	SECRETARIO PARTICULAR	16,911.08
369	1	1	19	2757	INFORMACION PÚBLICA Y BOLSA DE DIPUTADOS	SECRETARIO PARTICULAR	9,888.67
370	1	1	19	2759	BOLSA DE DIPUTADOS	SECRETARIO PARTICULAR	19,650.50
371	1	1	19	2760	PUNTOS CONSTITUCIONALES	SECRETARIO PARTICULAR	9,284.83
372	1	1	19	2761	BOLSA DE DIPUTADOS	SECRETARIO PARTICULAR	16,911.08
373	1	1	19	2763	INSTRUCTORA DE JUICIO POLITICO, BOLSA DE DIPUTADOS	SECRETARIO PARTICULAR	19,805.50
374	1	1	19	2765	BOLSA DE DIPUTADOS	SECRETARIO PARTICULAR	16,911.08
375	1	1	19	2768	BOLSA DE DIPUTADOS	SECRETARIO PARTICULAR	16,911.08
376	1	1	19	2773	PROTECCIÓN CIVIL, SEGURIDAD	SECRETARIO PARTICULAR	14,924.08
377	1	1	19	2774	COMISION DE PUNTOS	SECRETARIO PARTICULAR	12,712.08
378	1	1	19	2776	PERSONAL DE DIPUTADOS	SECRETARIO PARTICULAR	14,410.58
379	1	1	19	2777	PERSONAL DE DIPUTADOS	SECRETARIO PARTICULAR	26,491.92
380	1	1	19	2778	EDUCACION, CULTURA, CIENCIA Y COMISION DE PUNTOS	SECRETARIO PARTICULAR	9,579.75
381	1	1	19	2779	COMISION DE PUNTOS	SECRETARIO PARTICULAR	11,700.33
382	1	1	19	2780	BOLSA DE DIPUTADOS	SECRETARIO PARTICULAR	14,268.58
383	1	1	19	2781	BOLSA DE DIPUTADOS	SECRETARIO PARTICULAR	25,122.83
384	1	1	19	2782	BOLSA DE DIPUTADOS	SECRETARIO PARTICULAR	14,268.58
385	1	1	19	2783	BOLSA DE DIPUTADOS	SECRETARIO PARTICULAR	15,177.00
386	1	1	19	2784	BOLSA DE DIPUTADOS	SECRETARIO PARTICULAR	15,069.42

387	1	1	19	2785	BOLSA DE DIPUTADOS	SECRETARIO PARTICULAR	15,177.00
388	1	1	19	2786	INSTRUCTORA DE JUICIO POLITICO,	SECRETARIO PARTICULAR	14,479.42
389	1	1	19	2787	INSTRUCTORA DE JUICIO POLITICO,	SECRETARIO PARTICULAR	32,375.58
390	1	1	19	2788	INSTRUCTORA DE JUICIO POLITICO,	SECRETARIO PARTICULAR	11,700.33
391	1	1	19	2789	INSTRUCTORA DE JUICIO POLITICO,	SECRETARIO PARTICULAR	10,563.75
392	1	1	19	2790	INSTRUCTORA DE JUICIO POLITICO,	SECRETARIO PARTICULAR	6,818.08
TOTAL							12,322,636.33

 CONGRESO DEL ESTADO LIBRE Y SOBERANO
 TLAXCALA
 LXV LEGISLATURA
 SECRETARÍA
 ADMINISTRATIVA

 CONGRESO DEL ESTADO LIBRE Y SOBERANO
 TLAXCALA
 LXV LEGISLATURA
 COMITÉ DE
 ADMINISTRACIÓN



SF
SECRETARÍA DE
FINANZAS

GOBIERNO DEL ESTADO DE TLAXCALA
ANTEPROYECTO DE PRESUPUESTO DE
EGRESOS 2025
DESGLÓSE DE CONCEPTO POR PARTIDA



TLAXCALA
UNA NUEVA HISTORIA

DEPENDENCIA O ENTIDAD:

PARTIDA:

DESCRIPCIÓN	UNIDAD DE MEDIDA	CANTIDAD	PRECIO UNITARIO	IMPORTE	JUSTIFICACIÓN
-------------	------------------	----------	-----------------	---------	---------------

Papel carta marca DC	Caja				
Recopiladores carta marca ARAR	Caja				
Lapiz de madera marca mirado número 2	Paquete				
Engrapadora manual tamaño norma marca ECOSTICH	Pieza				
Folder carta color azul claro	Paquete				
Separadores de plasticon grueso de colores	Paquete				
Perforadora de 3 anillos manual con ajustador externo	Pieza				

NO APLICA

0.00



ELABORÓ

TLAXCALA
LXV LEGISLATURA
LIC. GONZALO GUIJAR VÁZQUEZ
SECRETARIO ADMINISTRATIVO
ADMINISTRATIVA



AUTORIZÓ

TLAXCALA
LXV LEGISLATURA
DIP. VICENTE MORALES PÉREZ
PRESIDENTE DE COMITÉ DE ADMINISTRACIÓN
ADMINISTRACIÓN

DEPENDENCIA O ENTIDAD:

CONGRESO DEL ESTADO DE TLAXCALA

PROYECTO	INGRESOS					TOTAL
	DISPONIBILIDAD AL INICIO DEL EJERCICIO	RECURSOS FISCALES (11)	INGRESOS PROPIOS (14)	RECURSOS FEDERALES (15)	RECURSOS FEDERALES (25)	

FORTALECIMIENTO AL PARLAMENTARIO INSTITUCIONAL DESARROLLO

381,709,394.00

381,709,394.00

TOTAL FUENTE DE FINANCIAMIENTO	0.00	0.00	0.00	381,709,394.00	0.00	381,709,394.00
--------------------------------	------	------	------	----------------	------	----------------

ELABORÓ

CONGRESO DEL ESTADO LIBRE Y SOBERANO
TLAXCALA
LIC. GONZALO GUIZAR VÁZQUEZ
SECRETARIO ADMINISTRATIVO
SECRETARÍA ADMINISTRATIVA

AUTORIZO

CONGRESO DEL ESTADO LIBRE Y SOBERANO
DIP. VICENTE MORALES PÉREZ
PRESIDENTE DE COMITÉ DE ADMINISTRACIÓN
COMITÉ DE ADMINISTRACIÓN

Los titulares de las dependencias y entidades o instituciones que reciban recursos estatales parcial o totalmente, serán directamente responsables de la formulación de sus proyectos.

DEPENDENCIA O ENTIDAD: CONGRESO DEL ESTADO DE TLAXCALA
 PROYECTO: FORTALECIMIENTO AL DESARROLLO PARLAMENTARIO E INSTITUCIONAL

FTE.	SUB-FUENTE	PARTIDA	DESCRIPCION	PROPUESTA 2025	Calendario																	
					Ene	Feb	Mar	Abr	May	Jun	Jul	Ago	Sep	Oct	Nov	Dic						
15	1	1592	CIOTAS PERSONAL DESPENSA AL	770,453.00	0.00	0.00	0.00	770,453.00	0.00	0.00	0.00	0.00	0.00	0.00	0.00	0.00	0.00	0.00	0.00	0.00	0.00	
15	1	1593	CIOTAS TRABAJADORES DESPENSA A	2,280,922.00	0.00	0.00	0.00	2,280,922.00	0.00	0.00	0.00	0.00	0.00	0.00	0.00	0.00	0.00	0.00	0.00	0.00	0.00	
15	1	1596	DESPENSA ESPECIAL DE FIN DE AÑO A FUNCIONARIOS	406,618.00	0.00	0.00	0.00	0.00	0.00	0.00	0.00	0.00	0.00	0.00	0.00	0.00	0.00	0.00	406,618.00	0.00	0.00	
15	1	1597	DESPENSA ESPECIAL DE FIN DE AÑO AL PERSONAL	100,000.00	0.00	0.00	0.00	0.00	0.00	0.00	0.00	0.00	0.00	0.00	0.00	0.00	0.00	0.00	100,000.00	0.00	0.00	
15	1	1598	DESPENSA ESPECIAL DE FIN DE AÑO DE TRABAJADORES	2,443,813.00	0.00	0.00	0.00	0.00	0.00	0.00	0.00	0.00	0.00	0.00	0.00	0.00	0.00	0.00	2,443,813.00	0.00	0.00	
15	1	159A	PERCEPCION COMPLEMENTARIA EMPLEADOS	7,124,794.00	593,732.00	593,732.00	593,732.00	593,732.00	593,732.00	593,732.00	593,732.00	593,732.00	593,732.00	593,732.00	593,732.00	593,732.00	593,732.00	593,732.00	593,732.00	593,732.00	593,732.00	
15	1	159D	OTRAS PERCEPCIONES A TRABAJADORES	1,174,740.00	97,895.00	97,895.00	97,895.00	97,895.00	97,895.00	97,895.00	97,895.00	97,895.00	97,895.00	97,895.00	97,895.00	97,895.00	97,895.00	97,895.00	97,895.00	97,895.00	97,895.00	
15	1	159H	APORTACION POR PENSIONES A TRABAJADORES	4,535,136.00	377,928.00	377,928.00	377,928.00	377,928.00	377,928.00	377,928.00	377,928.00	377,928.00	377,928.00	377,928.00	377,928.00	377,928.00	377,928.00	377,928.00	377,928.00	377,928.00	377,928.00	
15	1	1611	PREVISIONES DE CARACTER LABORAL ECONOMICA Y DE SEGURIDAD SOCIAL	107,007.00	107,007.00	0.00	0.00	0.00	0.00	0.00	0.00	0.00	0.00	0.00	0.00	0.00	0.00	0.00	0.00	0.00	0.00	0.00
15	1	1711	ESTIMULOS POR AÑOS DE SERVICIO	94,807.00	0.00	0.00	0.00	94,807.00	0.00	0.00	0.00	0.00	0.00	0.00	0.00	0.00	0.00	0.00	0.00	0.00	0.00	0.00
TOTAL CAPITULO 1000				160,485,638.00	12,904,230.00	11,591,870.00	11,591,870.00	11,591,870.00	15,117,564.00	13,468,165.00	12,287,371.00	11,807,870.00	11,591,870.00	11,591,871.00	11,591,871.00	11,591,871.00	11,591,871.00	11,591,871.00	14,542,302.00	22,298,763.00	0.00	0.00
CAPITULO 2000																						
15	1	2111	MATERIALES, ÚTILES Y EQUIPOS MENORES DE OFICINA	6,397,999.00	533,167.00	533,167.00	533,167.00	533,167.00	533,167.00	533,167.00	533,167.00	533,167.00	533,166.00	533,166.00	533,166.00	533,166.00	533,166.00	533,166.00	533,166.00	533,166.00	533,166.00	533,166.00
15	1	2121	MATERIALES Y ÚTILES DE IMPRESION Y REPRODUCCION	1,161,799.00	96,817.00	96,817.00	96,817.00	96,817.00	96,817.00	96,817.00	96,817.00	96,817.00	96,816.00	96,816.00	96,816.00	96,816.00	96,816.00	96,816.00	96,816.00	96,816.00	96,816.00	96,816.00
15	1	2141	MATERIALES ÚTILES Y EQUIPOS MENOS DE LA INFORMACION Y COMUNICACIONES	5,702,597.00	475,216.00	475,216.00	475,216.00	475,216.00	475,216.00	475,216.00	475,216.00	475,216.00	475,217.00	475,217.00	475,217.00	475,217.00	475,217.00	475,217.00	475,217.00	475,217.00	475,217.00	475,217.00
15	1	2151	MATERIAL IMPRESO E INFORMACION DIGITAL	957,528.00	79,794.00	79,794.00	79,794.00	79,794.00	79,794.00	79,794.00	79,794.00	79,794.00	79,794.00	79,794.00	79,794.00	79,794.00	79,794.00	79,794.00	79,794.00	79,794.00	79,794.00	79,794.00
15	1	2161	MATERIAL DE LIMPIEZA PRODUCTOS	3,213,323.00	267,777.00	267,777.00	267,777.00	267,777.00	267,777.00	267,777.00	267,777.00	267,777.00	267,777.00	267,777.00	267,777.00	267,777.00	267,777.00	267,777.00	267,777.00	267,777.00	267,776.00	267,776.00
15	1	2211	ALIMENTICIOS PARA PERSONAS	5,015,997.00	418,000.00	418,000.00	418,000.00	418,000.00	418,000.00	418,000.00	418,000.00	418,000.00	418,000.00	418,000.00	418,000.00	418,000.00	418,000.00	418,000.00	417,999.00	417,999.00	417,999.00	417,999.00
15	1	2231	UTENSILIOS PARA EL SERVICIO PARA EL ALIMENTACION	526,966.00	43,915.00	43,915.00	43,915.00	43,915.00	43,915.00	43,915.00	43,915.00	43,916.00	43,916.00	43,916.00	43,916.00	43,916.00	43,916.00	43,916.00	43,916.00	43,916.00	43,916.00	43,916.00
15	1	2441	MADERA Y PRODUCTOS DE MADERA	23,636.00	0.00	0.00	0.00	11,818.00	0.00	0.00	0.00	0.00	0.00	0.00	0.00	0.00	0.00	0.00	0.00	0.00	0.00	0.00
15	1	2451	VIDRIO Y PRODUCTOS DE VIDRIO	104,307.00	0.00	0.00	0.00	52,153.00	0.00	52,154.00	0.00	0.00	0.00	0.00	0.00	0.00	0.00	0.00	0.00	0.00	0.00	0.00
15	1	2461	MATERIAL ELECTRONICO Y ELECTRONICO	642,666.00	53,555.00	53,555.00	53,555.00	53,555.00	53,555.00	53,555.00	53,555.00	53,556.00	53,556.00	53,556.00	53,556.00	53,556.00	53,556.00	53,556.00	53,556.00	53,556.00	53,556.00	53,556.00
15	1	2471	ARTICULOS METALICOS PARA LA CONSTRUCCION	2,856.00	0.00	0.00	0.00	0.00	0.00	0.00	0.00	0.00	0.00	0.00	0.00	0.00	0.00	0.00	0.00	0.00	0.00	0.00
15	1	2481	MATERIALES COMPLEMENTARIOS	340,748.00	28,386.00	28,386.00	28,386.00	28,386.00	28,386.00	28,386.00	28,386.00	28,386.00	28,386.00	28,386.00	28,386.00	28,386.00	28,386.00	28,386.00	28,386.00	28,386.00	28,386.00	28,386.00

DEPENDENCIA O ENTIDAD: CONGRESO DEL ESTADO DE TLAXCALA
 FORTALECIMIENTO AL DESARROLLO PARLAMENTARIO E INSTITUCIONAL

FTE.	SUB-FUENTE	PARTIDA	DESCRIPCIÓN	PROPUESTA 2025	Calendario															
					Ene	Feb	Mar	Abr	May	Jun	Jul	Ago	Sep	Oct	Nov	Dic				
15	1	2491	OTROS MATERIALES Y DE ARTÍCULOS DE CONSTRUCCIÓN Y REPARACIÓN	340,748.00	28,396.00	28,396.00	28,396.00	28,396.00	28,396.00	28,396.00	28,396.00	28,396.00	28,396.00	28,396.00	28,396.00	28,396.00	28,396.00	28,396.00	28,396.00	28,396.00
15	1	2531	MEDICINAS Y PRODUCTOS FARMACÉUTICOS	2,600,000.00	216,667.00	216,667.00	216,667.00	216,667.00	216,667.00	216,667.00	216,667.00	216,667.00	216,667.00	216,667.00	216,667.00	216,667.00	216,667.00	216,667.00	216,667.00	216,667.00
15	1	2541	MATERIALES, ACCESORIOS Y SUMINISTROS MÉDICOS	567,914.00	47,326.00	47,326.00	47,326.00	47,326.00	47,326.00	47,326.00	47,326.00	47,326.00	47,326.00	47,326.00	47,326.00	47,326.00	47,326.00	47,326.00	47,326.00	47,326.00
15	1	2561	FIBRAS SINTÉTICAS, HULES, PLÁSTICOS Y DERIVADOS	473,281.00	39,438.00	39,438.00	39,438.00	39,438.00	39,438.00	39,438.00	39,438.00	39,438.00	39,438.00	39,438.00	39,438.00	39,438.00	39,438.00	39,438.00	39,438.00	39,438.00
15	1	2611	COMBUSTIBLES, LUBRICANTES Y ADITIVOS	719,357.00	59,946.00	59,946.00	59,946.00	59,946.00	59,946.00	59,946.00	59,946.00	59,946.00	59,946.00	59,946.00	59,946.00	59,946.00	59,946.00	59,946.00	59,946.00	59,946.00
15	1	2711	VESTUARIO Y UNIFORMES	107,111.00	0.00	0.00	0.00	0.00	0.00	0.00	0.00	0.00	0.00	0.00	0.00	0.00	0.00	0.00	0.00	0.00
15	1	2911	HERRAMIENTAS MENORES	68,551.00	0.00	0.00	0.00	0.00	0.00	0.00	0.00	0.00	0.00	0.00	0.00	0.00	0.00	0.00	0.00	0.00
15	1	2921	REFACCIONES Y ACCESORIOS MENORES DE EDIFICIOS	567,914.00	47,326.00	47,326.00	47,326.00	47,326.00	47,326.00	47,326.00	47,326.00	47,326.00	47,326.00	47,326.00	47,326.00	47,326.00	47,326.00	47,326.00	47,326.00	47,326.00
15	1	2941	REFACCIONES Y ACCESORIOS MENORES DE EQUIPO DE COMPUTO Y TECNOLOGÍAS DE LA INFORMACIÓN	283,957.00	23,663.00	23,663.00	23,663.00	23,663.00	23,663.00	23,663.00	23,663.00	23,663.00	23,663.00	23,663.00	23,663.00	23,663.00	23,663.00	23,663.00	23,663.00	23,663.00
15	1	2961	REFACCIONES Y ACCESORIOS MENORES DE EQUIPO DE TRANSPORTE	283,957.00	23,663.00	23,663.00	23,663.00	23,663.00	23,663.00	23,663.00	23,663.00	23,663.00	23,663.00	23,663.00	23,663.00	23,663.00	23,663.00	23,663.00	23,663.00	23,663.00
			TOTAL CAPÍTULO 2000	30,103,212.00	2,483,062.00	2,483,062.00	2,483,062.00	2,483,062.00	2,483,062.00	2,483,062.00	2,483,062.00	2,483,062.00	2,483,062.00	2,483,062.00	2,483,062.00	2,483,062.00	2,483,062.00	2,483,062.00	2,483,062.00	2,483,062.00
			CAPÍTULO 3000																	
15	1	3111	ENERGÍA ELÉCTRICA	506,823.00	42,235.00	42,235.00	42,235.00	42,235.00	42,235.00	42,235.00	42,235.00	42,235.00	42,235.00	42,235.00	42,235.00	42,235.00	42,235.00	42,235.00	42,235.00	42,235.00
15	1	3121	GAS	45,038.00	3,753.00	3,753.00	3,753.00	3,753.00	3,753.00	3,753.00	3,753.00	3,753.00	3,753.00	3,753.00	3,753.00	3,753.00	3,753.00	3,753.00	3,753.00	3,753.00
15	1	3131	AGUA	85,031.00	7,086.00	7,086.00	7,086.00	7,086.00	7,086.00	7,086.00	7,086.00	7,086.00	7,086.00	7,086.00	7,086.00	7,086.00	7,086.00	7,086.00	7,086.00	7,086.00
15	1	3141	TELEFONÍA TRADICIONAL Y SERVICIOS DE ACCESO A INTERNET, REDES Y PROCESAMIENTO DE INFORMACION	1,281,903.00	106,825.00	106,825.00	106,825.00	106,825.00	106,825.00	106,825.00	106,825.00	106,825.00	106,825.00	106,825.00	106,825.00	106,825.00	106,825.00	106,825.00	106,825.00	106,825.00
15	1	3171	SERVICIOS POSTALES Y TELEGRÁFICOS	602,243.00	50,187.00	50,187.00	50,187.00	50,187.00	50,187.00	50,187.00	50,187.00	50,187.00	50,187.00	50,187.00	50,187.00	50,187.00	50,187.00	50,187.00	50,187.00	50,187.00
15	1	3181	ARRENDAMIENTO DE EDIFICIOS	178,766.00	14,897.00	14,897.00	14,897.00	14,897.00	14,897.00	14,897.00	14,897.00	14,897.00	14,897.00	14,897.00	14,897.00	14,897.00	14,897.00	14,897.00	14,897.00	14,897.00
15	1	3221	ARRENDAMIENTO DE MOBILIARIO Y EQUIPO DE ADMINISTRACIÓN, EDUCACIONAL Y RECREATIVO	321,792.00	26,816.00	26,816.00	26,816.00	26,816.00	26,816.00	26,816.00	26,816.00	26,816.00	26,816.00	26,816.00	26,816.00	26,816.00	26,816.00	26,816.00	26,816.00	26,816.00
15	1	3231	ARRENDAMIENTO DE ACTIVOS INTANGIBLES	116,767.00	9,731.00	9,731.00	9,731.00	9,731.00	9,731.00	9,731.00	9,731.00	9,731.00	9,731.00	9,731.00	9,731.00	9,731.00	9,731.00	9,731.00	9,731.00	9,731.00
15	1	3271	SERVICIOS LEGALES, DE CONTABILIDAD, Y RELACIONADOS	41,703.00	3,475.00	3,475.00	3,475.00	3,475.00	3,475.00	3,475.00	3,475.00	3,475.00	3,475.00	3,475.00	3,475.00	3,475.00	3,475.00	3,475.00	3,475.00	3,475.00
15	1	3311	SERVICIOS LEGALES, DE CONTABILIDAD, Y RELACIONADOS	1,072,540.00	89,387.00	89,387.00	89,387.00	89,387.00	89,387.00	89,387.00	89,387.00	89,387.00	89,387.00	89,387.00	89,387.00	89,387.00	89,387.00	89,387.00	89,387.00	89,387.00

DEPENDENCIA O ENTIDAD: CONGRESO DEL ESTADO DE TLAXCALA
 PROYECTO: FORTALECIMIENTO AL DESARROLLO PARLAMENTARIO E INSTITUCIONAL

FTE.	SUB-FUENTE	PARTIDA	DESCRIPCIÓN	PROPUESTA 2025	Calendarío													
					Ene	Feb	Mar	Abr	May	Jun	Jul	Ago	Sep	Oct	Nov	Dic		
15	1	3321	SERVICIOS DE DISEÑO, ARQUITECTURA, INGENIERIA Y ACTIVIDADES RELACIONADAS	89,388.00	7,449.00	7,449.00	7,449.00	7,449.00	7,449.00	7,449.00	7,449.00	7,449.00	7,449.00	7,449.00	7,449.00	7,449.00	7,449.00	7,449.00
15	1	3341	SERVICIOS DE APOYO CAPACITACION DE SERVICIOS DE ADMINISTRATIVO, TRADUCCION, FOTOCOPIADO E IMPRESION	2,335,348.00	194,612.00	194,612.00	194,612.00	194,612.00	194,612.00	194,612.00	194,612.00	194,612.00	194,612.00	194,612.00	194,612.00	194,612.00	194,612.00	194,612.00
15	1	3361	SERVICIOS DE VIGILANCIA Y FINANCIEROS Y BANCARIOS	46,929.00	0.00	0.00	46,929.00	0.00	0.00	0.00	0.00	0.00	0.00	0.00	0.00	0.00	0.00	0.00
15	1	3381	SERVICIOS DE VIGILANCIA Y FINANCIEROS	500,432.00	41,703.00	41,703.00	41,703.00	41,703.00	41,703.00	41,703.00	41,703.00	41,703.00	41,703.00	41,702.00	41,702.00	41,702.00	41,702.00	41,702.00
15	1	3411	SEGUROS DE BIENES PATRIMONIALES Y MANTENIMIENTO MENOR DE INMUEBLES	25,022.00	2,085.00	2,085.00	2,085.00	2,085.00	2,085.00	2,085.00	2,085.00	2,085.00	2,085.00	2,085.00	2,085.00	2,086.00	2,086.00	2,086.00
15	1	3451	REPARACION Y MANTENIMIENTO DE MOBILIARIO Y EQUIPO DE ADMON., EDUCACIONAL Y RECREACIONAL	185,158.00	15,430.00	15,430.00	15,430.00	15,430.00	15,430.00	15,430.00	15,430.00	15,430.00	15,430.00	15,430.00	15,429.00	15,429.00	15,429.00	15,429.00
15	1	3511	REPARACION Y MANTENIMIENTO DE EQUIPO DE COMPUTO Y TECNOLOGIA DE LA INFORMACION	1,860,509.00	155,042.00	155,042.00	155,042.00	155,042.00	155,042.00	155,042.00	155,042.00	155,042.00	155,042.00	155,042.00	155,042.00	155,042.00	155,042.00	155,042.00
15	1	3521	REPARACION Y MANTENIMIENTO DE EQUIPO DE COMPUTO Y TECNOLOGIA DE LA INFORMACION	29,789.00	2,482.00	2,482.00	2,482.00	2,482.00	2,482.00	2,482.00	2,482.00	2,482.00	2,482.00	2,482.00	2,483.00	2,483.00	2,483.00	2,483.00
15	1	3531	REPARACION Y MANTENIMIENTO DE EQUIPO DE COMPUTO Y TECNOLOGIA DE LA INFORMACION	150,130.00	12,511.00	12,511.00	12,511.00	12,511.00	12,511.00	12,511.00	12,511.00	12,511.00	12,511.00	12,511.00	12,511.00	12,510.00	12,510.00	12,510.00
15	1	3541	REPARACION Y MANTENIMIENTO DE EQUIPO INSTRUMENTAL MEDICO Y DE LABORATORIO	17,655.00	1,471.00	1,471.00	1,471.00	1,471.00	1,471.00	1,471.00	1,471.00	1,471.00	1,471.00	1,471.00	1,472.00	1,472.00	1,472.00	1,472.00
15	1	3551	REPARACION Y MANTENIMIENTO DE EQUIPO DE TRANSPORTE	244,026.00	20,335.00	20,335.00	20,335.00	20,335.00	20,335.00	20,335.00	20,335.00	20,335.00	20,335.00	20,335.00	20,335.00	20,335.00	20,335.00	20,335.00
15	1	3581	SERVICIOS DE LIMPIEZA Y MANEJO DE DESECHOS	1,791,373.00	149,281.00	149,281.00	149,281.00	149,281.00	149,281.00	149,281.00	149,281.00	149,281.00	149,281.00	149,281.00	149,281.00	149,281.00	149,281.00	149,281.00
15	1	3611	TELEVISION Y OTROS MEDIOS DE MENSAJES SOB E PROGRAM. Y ACTIVIDADES GUBERNAMENTALES	2,189,656.00	182,471.00	182,471.00	182,471.00	182,471.00	182,471.00	182,471.00	182,471.00	182,471.00	182,471.00	182,471.00	182,471.00	182,471.00	182,471.00	182,471.00
15	1	3641	SERVICIOS DE REVELADO DE FOTOGRAFIAS	159,457.00	13,288.00	13,288.00	13,288.00	13,288.00	13,288.00	13,288.00	13,288.00	13,288.00	13,288.00	13,288.00	13,288.00	13,288.00	13,288.00	13,288.00
15	1	3711	PASAJES AEREOS	175,819.00	14,652.00	14,652.00	14,652.00	14,652.00	14,652.00	14,652.00	14,652.00	14,652.00	14,651.00	14,651.00	14,651.00	14,651.00	14,651.00	14,651.00
15	1	3721	PASAJES TERRESTRES	191,632.00	15,969.00	15,969.00	15,969.00	15,969.00	15,969.00	15,969.00	15,969.00	15,969.00	15,970.00	15,970.00	15,970.00	15,970.00	15,970.00	15,970.00
15	1	3751	VIAJES EN EL PAIS	310,094.00	25,840.00	25,840.00	25,840.00	25,840.00	25,840.00	25,840.00	25,840.00	25,840.00	25,841.00	25,841.00	25,841.00	25,841.00	25,841.00	25,841.00
15	1	3791	OTROS SERVICIOS DE TRASLADO Y HOSPEDAJE	263,608.00	21,967.00	21,967.00	21,967.00	21,967.00	21,967.00	21,967.00	21,967.00	21,967.00	21,968.00	21,968.00	21,968.00	21,968.00	21,968.00	21,968.00
15	1	3811	GASTOS DE CEREMONIAL	351,478.00	29,290.00	29,290.00	29,290.00	29,290.00	29,290.00	29,290.00	29,290.00	29,290.00	29,290.00	29,290.00	29,290.00	29,289.00	29,289.00	29,289.00
15	1	3821	GASTOS DE ORDEN SOCIAL Y CULTURAL	527,216.00	43,935.00	43,935.00	43,935.00	43,935.00	43,935.00	43,935.00	43,935.00	43,935.00	43,935.00	43,935.00	43,935.00	43,934.00	43,934.00	43,934.00

DEPENDENCIA O ENTIDAD: CONGRESO DEL ESTADO DE TLAXCALA
PROYECTO: FORTALECIMIENTO AL DESARROLLO PARLAMENTARIO E INSTITUCIONAL

FTE.	SUB-FUENTE	PARTIDA	DESCRIPCIÓN	PROPUESTA 2025	Calendario												
					Ene	Feb	Mar	Abr	May	Jun	Jul	Ago	Sep	Oct	Nov	Dic	
15	1	3921	IMPUESTOS Y DERECHOS	40,317.00	3,360.00	3,360.00	3,360.00	3,360.00	3,360.00	3,360.00	3,360.00	3,360.00	3,360.00	3,360.00	3,359.00	3,359.00	3,359.00
15	1	3981	IMPUESTO SOBRE NÓMINAS Y OTROS QUE SE DERIVEN DE UNA RELACION LABORAL	1,429,618.00	119,135.00	119,135.00	119,135.00	119,135.00	119,135.00	119,135.00	119,135.00	119,135.00	119,135.00	119,135.00	119,134.00	119,134.00	119,134.00
15	1	3991	OTROS SERVICIOS GENERALES	69,283,167.00	7,101,271.00	7,101,271.00	7,101,271.00	7,101,271.00	7,401,271.00	4,043,831.00	4,103,831.00	4,043,830.00	4,043,830.00	4,043,830.00	6,418,830.00	6,778,830.00	6,778,830.00
			TOTAL CAPITULO 3000	86,450,518.00	8,527,971.00	8,527,971.00	8,527,971.00	8,527,971.00	8,527,971.00	8,527,971.00	8,527,971.00	8,527,971.00	8,527,971.00	8,527,971.00	8,527,971.00	8,527,971.00	8,527,971.00
			CAPÍTULO 4000														
15	1	4411	AYUDAS SOCIALES A PERSONAS	95,212,800.00	18,442,560.00	19,192,560.00	17,942,560.00	11,442,560.00	9,442,560.00	9,442,560.00	2,500,000.00	2,500,000.00	2,500,000.00	2,500,000.00	2,500,000.00	2,500,000.00	2,500,000.00
			TOTAL CAPITULO 4000	95,212,800.00	18,442,560.00	19,192,560.00	17,942,560.00	11,442,560.00	9,442,560.00	9,442,560.00	2,500,000.00	2,500,000.00	2,500,000.00	2,500,000.00	2,500,000.00	2,500,000.00	2,500,000.00
			CAPÍTULO 5000														
15	1	5111	MUEBLES DE OFICINA Y ESTANTERIA	4,505,279.00	1,501,760.00	0.00	0.00	0.00	0.00	0.00	0.00	1,501,760.00	0.00	0.00	1,501,759.00	0.00	0.00
15	1	5151	EQUIPO DE CÓMPUTO Y DE TECNOLOGIAS DE LA INFORMACION	4,329,630.00	1,443,210.00	0.00	0.00	0.00	0.00	0.00	1,443,210.00	0.00	0.00	1,443,210.00	0.00	0.00	0.00
15	1	5211	EQUIPOS Y APARATOS AUDIOVISUALES	388,911.00	129,637.00	0.00	0.00	0.00	0.00	0.00	129,637.00	0.00	0.00	129,637.00	0.00	0.00	0.00
15	1	5651	EQUIPO DE COMUNICACIÓN Y TELECOMUNICACIÓN	233,406.00	77,802.00	0.00	0.00	0.00	0.00	0.00	77,802.00	0.00	0.00	77,802.00	0.00	0.00	0.00
			TOTAL CAPITULO 5000	9,457,226.00	3,152,409.00	0.00	0.00	0.00	0.00	0.00	3,152,409.00	0.00	0.00	3,152,408.00	0.00	0.00	0.00
			CAPÍTULO 6000														
			TOTAL CAPITULO 6000	0.00	0.00	0.00	0.00	0.00	0.00	0.00	0.00	0.00	0.00	0.00	0.00	0.00	0.00
			TOTAL PROYECTO	381,709,394.00	45,510,232.00	41,795,463.00	40,545,463.00	37,804,163.00	34,224,634.00	22,858,492.00	25,473,875.00	22,045,466.00	22,295,467.00	25,197,877.00	27,370,900.00	35,587,362.00	35,587,362.00

ELABORÓ
LIC. GONZALO GUZMÁN
SECRETARÍA ADMINISTRATIVA

CONGRESO DEL ESTADO LIBRE Y SOBERANO
TLAXCALA
LXV LEGISLATURA
SECRETARÍA ADMINISTRATIVA

AUTORIZÓ
DIF. VICENTE MORALES PEREZ
PRESIDENTE DE COMITÉ DE ADMINISTRACIÓN

CONGRESO DEL ESTADO LIBRE Y SOBERANO
TLAXCALA
LXV LEGISLATURA
COMITÉ DE ADMINISTRACIÓN

Los salarios de las dependencias y entidades en instituciones que realicen servicios personales o salariales, serán el 10% de los proyectos



CONGRESO DEL ESTADO DE TLAXCALA
Proyecciones de Ingresos - LDF
(PESOS)
(CIFRAS NOMINALES)



Concepto (b)	Año en Cuestión 2025 (de iniciativa de Ley) (c)	2026 (d)	2027 (d)	2028 (d)	2029 (d)	2030 (d)
1. Ingresos de Libre Disposición (1=A+B+C+D+E+F+G+H+I+J+K+L)	381,909,394	420,100,333	462,110,367	508,321,403	559,153,544	615,068,898
A. Impuestos	0	0	0	0	0	0
B. Cuotas y Aportaciones de Seguridad Social	0	0	0	0	0	0
C. Contribuciones de Mejoras	0	0	0	0	0	0
D. Derechos	0	0	0	0	0	0
E. Productos	0	0	0	0	0	0
F. Aprovechamientos	0	0	0	0	0	0
G. Ingresos por Venta de Bienes y Prestación de Servicios	200,000	220,000	242,000	266,200	292,820	322,102
H. Participaciones	0	0	0	0	0	0
I. Incentivos Derivados de la Colaboración Fiscal	0	0	0	0	0	0
J. Transferencias y Asignaciones	381,709,394	419,880,333	461,868,367	508,055,203	558,860,724	614,746,796
K. Convenios	0	0	0	0	0	0
L. Otros Ingresos de Libre Disposición	0	0	0	0	0	0
2. Transferencias Federales Etiquetadas (2=A+B+C+D+E)	0	0	0	0	0	0
A. Aportaciones	0	0	0	0	0	0
B. Convenios	0	0	0	0	0	0
C. Fondos Distintos de Aportaciones	0	0	0	0	0	0
D. Transferencias, Asignaciones, Subsidios y Subvenciones, y Pensiones y Jubilaciones	0	0	0	0	0	0
E. Otras Transferencias Federales Etiquetadas	0	0	0	0	0	0
3. Ingresos Derivados de Financiamientos (3=A)	0	0	0	0	0	0
A. Ingresos Derivados de Financiamientos	0	0	0	0	0	0
4. Total de Ingresos Proyectados (4=1+2+3)	381,909,394	420,100,333	462,110,367	508,321,403	559,153,544	615,068,898
Datos Informativos						
1. Ingresos Derivados de Financiamientos con Fuente de Pago de Recursos de Libre Disposición	0	0	0	0	0	0
2. Ingresos derivados de Financiamientos con Fuente de Pago de Transferencias Federales Etiquetadas	0	0	0	0	0	0
3. Ingresos Derivados de Financiamiento (3 = 1 + 2)	0	0	0	0	0	0

AUTORIZÓ



DIP. VICENTE MORALES PÉREZ
PRESIDENTE DEL COMITÉ DE ADMINISTRACIÓN

TLAXCALA
LXV LEGISLATURA
COMITÉ DE
ADMINISTRACIÓN

ELABORÓ



TLAXCALA
LXV LEGISLATURA
LIC. GONZALO GUIZAR
SECRETARIO ADMINISTRATIVO

SECRETARÍA
ADMINISTRATIVA



CONGRESO DEL ESTADO DE TLAXCALA
Proyecciones de Egresos - LDF
(PESOS)
(CIFRAS NOMINALES)



Concepto (b)	Año en Cuestión 2025 (de proyecto de presupuesto) (c)	2026 (d)	2027 (d)	2028 (d)	2029 (d)	2030 (d)
1. Gasto No Etiquetado (1=A+B+C+D+E+F+G+H+I)	381,709,394	419,880,333	461,868,367	508,055,203	558,860,724	614,746,796
A. Servicios Personales	160,485,638	176,534,202	194,187,622	213,606,384	234,967,023	258,463,725
B. Materiales y Suministros	30,103,212	33,113,533	36,424,887	40,067,375	44,074,113	48,481,524
C. Servicios Generales	86,450,518	95,095,570	104,605,127	115,065,639	126,572,203	139,229,424
D. Transferencias, Asignaciones, Subsidios y Otras Ayudas	95,212,800	104,734,080	115,207,488	126,728,237	139,401,060	153,341,167
E. Bienes Muebles, Inmuebles e Intangibles	9,457,226	10,402,949	11,443,243	12,587,568	13,846,325	15,230,957
F. Inversión Pública	0	0	0	0	0	0
G. Inversiones Financieras y Otras Provisiones	0	0	0	0	0	0
H. Participaciones y Aportaciones	0	0	0	0	0	0
I. Deuda Pública	0	0	0	0	0	0
2. Gasto Etiquetado (2=A+B+C+D+E+F+G+H+I)	0	0	0	0	0	0
A. Servicios Personales	0	0	0	0	0	0
B. Materiales y Suministros	0	0	0	0	0	0
C. Servicios Generales	0	0	0	0	0	0
D. Transferencias, Asignaciones, Subsidios y Otras Ayudas	0	0	0	0	0	0
E. Bienes Muebles, Inmuebles e Intangibles	0	0	0	0	0	0
F. Inversión Pública	0	0	0	0	0	0
G. Inversiones Financieras y Otras Provisiones	0	0	0	0	0	0
H. Participaciones y Aportaciones	0	0	0	0	0	0
I. Deuda Pública	0	0	0	0	0	0
3. Total de Egresos Proyectados (3 = 1 + 2)	381,709,394	419,880,333	461,868,367	508,055,203	558,860,724	614,746,796

AUTORIZO

DIP. VICENTE MORALES PÉREZ
PRESIDENTE DEL COMITÉ DE ADMINISTRACIÓN



ELABORÓ

LIC. GONZALO GUÍZAR VIZCARRA
SECRETARIO ADMINISTRATIVO

CONGRESO DEL ESTADO LIBRE Y SOBERANO
ESTADOS UNIDOS MEXICANOS
TLAXCALA
LXV LEGISLATURA
SECRETARÍA ADMINISTRATIVA



CONGRESO DEL ESTADO DE TLAXCALA
Resultados de Ingresos - LDF



(PESOS)

Concepto (b)	2019 (c)	2020 (c)	2021 (c)	2022 (c)	2023 (c)	2024 (d)
1. Ingresos de Libre Disposición (1=A+B+C+D+E+F+G+H+I+J+K+L)	290,626,936	279,402,188	317,396,374	309,765,526	386,496,629	404,617,289
A. Impuestos	0	0	0	0	0	0
B. Cuotas y Aportaciones de Seguridad Social	0	0	0	0	0	0
C. Contribuciones de Mejoras	0	0	0	0	0	0
D. Derechos	0	0	0	0	0	0
E. Productos	1,161,656	628,058	0	812	977	251,519
F. Aprovechamientos	0	0	0	0	0	0
G. Ingresos por Ventas de Bienes y Servicios	18,806,021	20,483,322	175,142	229,598	62,931	254,424
H. Participaciones	0	0	0	0	0	0
I. Incentivos Derivados de la Colaboración Fiscal	0	0	0	0	0	0
J. Transferencias	270,659,259	258,290,808	317,221,232	309,535,116	386,432,721	404,111,346
K. Convenios	0	0	0	0	0	0
L. Otros Ingresos de Libre Disposición	0	0	0	0	0	0
2. Transferencias Federales Etiquetadas (2=A+B+C+D+E)	0	0	0	0	0	0
A. Aportaciones	0	0	0	0	0	0
B. Convenios	0	0	0	0	0	0
C. Fondos Distintos de Aportaciones	0	0	0	0	0	0
D. Transferencias, Subsidios y Subvenciones, y Pensiones y Jubilaciones	0	0	0	0	0	0
E. Otras Transferencias Federales Etiquetadas	0	0	0	0	0	0
3. Ingresos Derivados de Financiamientos (3=A)	0	0	0	0	0	0
A. Ingresos Derivados de Financiamientos	0	0	0	0	0	0
4. Total de Resultados de Ingresos (4=1+2+3)	290,626,936	279,402,188	317,396,374	309,765,526	386,496,629	404,617,289
Datos Informativos						
1. Ingresos Derivados de Financiamientos con Fuente de Pago de Recursos de Libre Disposición	0	0	0	0	0	0
2. Ingresos derivados de Financiamientos con Fuente de Pago de Transferencias Federales Etiquetadas	0	0	0	0	0	0
3. Ingresos Derivados de Financiamiento (3 = 1 + 2)	0	0	0	0	0	0

AUTORIZÓ



DIP. VICENTE MORALES PÉREZ
PRESIDENTE DEL COMITÉ DE ADMINISTRACIÓN

TLAXCALA
LEGISLATURA
COMITÉ DE
ADMINISTRACIÓN

ELABORÓ



TLAXCALA
LEGISLATURA
SECRETARÍA ADMINISTRATIVA

SECRETARÍA
ADMINISTRATIVA



CONGRESO DEL ESTADO DE TLAXCALA

Resultados de Egresos - LDF

(PESOS)



Concepto (b)	2019 (c)	2020 (c)	2021 (c)	2022 (c)	2023 (c)	2024 (d)
1. Gasto No Etiquetado (1=A+B+C+D+E+F+G+H+I)	281,964,063	278,215,449	313,251,951	312,917,131	386,496,629	404,617,289
A. Servicios Personales	115,494,704	125,152,738	138,861,509	145,054,295	163,578,234	160,549,069
B. Materiales y Suministros	9,891,881	13,822,776	31,815,074	13,018,421	16,393,341	21,988,955
C. Servicios Generales	28,282,548	32,697,598	21,967,424	25,017,111	26,517,473	35,479,090
D. Transferencias, Asignaciones, Subsidios y Otras Ayudas	119,431,976	103,987,472	118,296,936	128,332,946	178,404,568	186,333,715
E. Bienes Muebles, Inmuebles e Intangibles	8,862,955	2,554,865	2,311,008	1,494,358	1,603,013	266,460
F. Inversión Pública	0	0	0	0	0	0
G. Inversiones Financieras y Otras Provisiones	0	0	0	0	0	0
H. Participaciones y Aportaciones	0	0	0	0	0	0
I. Deuda Pública	0	0	0	0	0	0
2. Gasto Etiquetado (2=A+B+C+D+E+F+G+H+I)	0	0	0	0	0	0
A. Servicios Personales	0	0	0	0	0	0
B. Materiales y Suministros	0	0	0	0	0	0
C. Servicios Generales	0	0	0	0	0	0
D. Transferencias, Asignaciones, Subsidios y Otras Ayudas	0	0	0	0	0	0
E. Bienes Muebles, Inmuebles e Intangibles	0	0	0	0	0	0
F. Inversión Pública	0	0	0	0	0	0
G. Inversiones Financieras y Otras Provisiones	0	0	0	0	0	0
H. Participaciones y Aportaciones	0	0	0	0	0	0
I. Deuda Pública	0	0	0	0	0	0
3. Total del Resultado de Egresos (3=1+2)	281,964,063	278,215,449	313,251,951	312,917,131	386,496,629	404,617,289

AUTORIZÓ



DIP. VICENTE MORALES PÉREZ
PRESIDENTE DEL COMITÉ DE ADMINISTRACION

TLAXCALA
LXV LEGISLATURA

COMITÉ DE
ADMINISTRACIÓN

ELABORÓ



LIC. GONZALO GUÍZAR VAZQUEZ
SECRETARIO ADMINISTRATIVO

TLAXCALA
LXV LEGISLATURA

SECRETARÍA
ADMINISTRATIVA

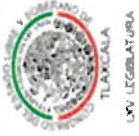

CONGRESO DEL ESTADO DE TLAXCALA
ANTEPROYECTO DE PRESUPUESTO DE EGRESOS 2025



CONGRESO DEL ESTADO DE TLAXCALA
ANTEPROYECTO DE PRESUPUESTO DE EGRESOS 2025

Selección de la Tasa Menor Conforme al Artículo 10 LDF

Tasa establecida en el inciso a) de la Ley de Disciplina Financiera	3.00%
Tasa de Crecimiento Real del PIB Establecida en los Criterios Generales de Política Económica para 2025	3.30%

Actualizaciones y cálculo del Monto Máximo del Capítulo 1000 para 2025

Monto Servicios Personales Aprobado para el Ejercicio Fiscal 2024	Crecimiento en Terminos Reales se elige tasa inciso a)	Limite Máximo de Asignación para Servicios Personales Para el Ejercicio 2025
151,000,000.00	6.30%	160,513,000.00