

UNIVERSIDAD AUTÓNOMA DE TLAXCALA



FORMATOS PROGRAMÁTICOS



No. FORMATOS PROGRAMÁTICOS 2025

| | | |
|------|----------------------------------|-------------|
| 1.- | Transformación Deseada | PP-FM-03-00 |
| 2.- | Árbol del Problema | PP-FM-04-00 |
| 3.- | Mapa de Relaciones | PP-FM-05-00 |
| 4.- | Matriz de Expectativas y Fuerzas | PP-FM-06-00 |
| 5.- | Árbol de Objetivos | PP-FM-07-00 |
| 6.- | Acciones | PP-FM-08-00 |
| 7.- | Alternativas | PP-FM-09-00 |
| 9.- | Ficha de Indicador | PP-FM-0B-02 |
| 12.- | Riesgos | PP-FM-0E-01 |
| 13.- | Metas | PP-FM-0F-01 |
| 14.- | Metas Trimestrales | PP-FM-0G-01 |
| 15.- | Ficha de Proyecto | PP-FM-0H-03 |
| 16.- | Programa Operativo Anual | PP-FM-0I-00 |

Dependencia o Entidad:

UNIVERSIDAD AUTÓNOMA DE TLAXCALA

Diagnóstico (Situación Actual)

En las últimas dos décadas para la Universidad Autónoma de Tlaxcala (UATx), tras consolidar su modelo universitario napoleónico vigente, consolidó sus ejes sustantivos de la Docencia, Investigación y Extensión Cultural, e incorporó e impulsó una cuarta función sustantiva: la Autorrealización; la cual es el eje transversal y que articula a las demás funciones universitarias. De este modo, en la práctica docente se complementa, de manera integradora, la transmisión de conocimientos, habilidades y actitudes con la autorrealización del educando; principales propiedades del Modelo Humanista Integrador basado en Capacidades (MHIC) y cuyos objetivos se centran en el aprendizaje. En este sentido el modelo educativo universitario está presente de manera privilegiada en todos los programas educativos (PE). Desde este contexto, se advierte el marcado y vertiginoso rumbo de la transformación económica, social, cultural y política actual, la cual impacta directamente en la educación superior. En la UATx, se valora la dignidad humana como una problemática representación de los derechos humanos, esencia y principio de reserva del constitucionalismo mundial. Así, la educación como derecho social se inclina por los criterios de accesibilidad, asequibilidad, adaptabilidad y aceptabilidad, catalizadores de los principios de igualdad e inclusión que caracterizan la educación humanista. La Universidad avanza en la búsqueda permanente de la configuración de trayectorias de vida de los educandos, con el fin de generar en cada uno la aspiración legítima de alcanzar una mejor calidad de vida para ellos y su entorno. Por consiguiente, la UATx, como institución social impulsa a los sectores sociales menos favorecidos para que participen en los beneficios colectivos. Como consecuencia, en este período de la administración que inicia, se enfocará a correlacionar los diversos escenarios del conocimiento científico, tecnológico y humanístico; su cobertura específica desde su generación, a través de la investigación de los fenómenos de interés de la sociedad mundial, y su proyección en los procesos educativos de los estudiantes, tendientes a su autorrealización y a la difusión cultural de saberes significativos.

Es incuestionable que la trayectoria de la Universidad hoy expresa su consolidación en diversos aspectos: su reconocida calidad educativa, su plano organizacional, su adecuada direccionalidad, su cobertura y proyección social y, de modo sobresaliente, su acreditada gestión institucional de calidad. Asimismo, en las condiciones imperantes de disciplina interna, de comunicación y diálogo con las organizaciones gremiales, los académicos, el personal administrativo y de imagen, sin olvidar la interacción con los estudiantes, con base en el respeto y la atención de sus necesidades. Sin embargo, hoy la educación superior se enfrenta a uno de sus retos más complicados, al integrar los contenidos que el derecho internacional confiere a las personas, mediante los criterios de universalidad, equidad, inclusión y excelencia. En este tenor, el esfuerzo de la comunidad universitaria se construye desde su interior, al reflexionar acerca de su capacidad de respuesta ante un entorno cambiante, disímil y complejo, considerando su potencial: la juventud de sus estudiantes, la experiencia de sus docentes y la solidez de sus instancias, en un marco que promueve el pleno acceso al derecho humano a la educación superior con carácter universal, interdependiente, indivisible y progresivo. Todo ello contribuye a la integración de comunidades del conocimiento que desarrollen el pensamiento crítico y socio-crítico; comprendan los desafíos de las humanidades y las artes, derivados de las transformaciones sociales y culturales; los cambios en la población, los problemas de la salud, los desequilibrios de origen natural, la adaptación al cambio climático y la sostenibilidad de los recursos naturales, al igual que las nuevas tecnologías, la automatización y el futuro del trabajo. Así, el papel de la Universidad hoy es trascender en la formación integral de sus profesionistas; ser un espacio de reflexión, de formación intelectual e impulsora del conocimiento para toda la población; es un papel de constante cambio e itinerante, al despojarse de su espacio físico para colocarse al lado de la sociedad y confrontar sus necesidades, problemáticas y desigualdades.

Transformación Deseada

La transformación de la Universidad Autónoma de Tlaxcala (UATx) definido dentro del Plan Institucional de Mejoramiento Acelerado (PIMA 2022-2026) se plantea como un conjunto de acciones de carácter estructural organizadas en diez rubros: el plano organizacional, la reforma y la actualización normativa estatutaria, las cuatro funciones sustantivas (Docencia, Investigación, Extensión y Difusión, y Autorrealización), las dos adjetivos (Administrativa y Técnica), la mejora y adecuación permanente de la infraestructura universitaria y la transformación del sentido de la comunicación institucional itinerante. Todas estas actividades se proyectan desde el marco de la calidad educativa, gestión de la calidad e innovación, en la ruta solidaria de la comunidad universitaria comprometida con el avance y posicionamiento de la institución. Esta transformación se orienta siguiendo los criterios de cobertura universal con equidad, inclusión y en el horizonte de la excelencia. Al mismo tiempo que ajustará su situación financiera para alcanzar programáticamente la gratuidad de la educación superior.

El escenario de fondo en este proceso acelerado de mejoramiento, se finca en el Modelo Humanista Integrador basado en Capacidades (MHIC), cuya dimensión curricular en la perspectiva de saberes se proyecta a partir de capacidades específicas, desplegadas en las diez acciones características del homo universitatis, a saber: capacidades de análisis, comprensión, predicción, innovación y evaluación con propuesta, y capacidades para la coexistencia, solidaridad, inclusión y universalidad en una vida libre e igualitaria esencialmente democrática. Desde esta perspectiva de la educación humanista integradora se pretende la formación de los educandos para que en su trayectoria universitaria logren transformar su personalidad en los procesos individuales de autoconocimiento, autodeterminación y autorrealización. Con un interés prioritario por el estudiante, en su proceso de crecimiento humano integral basado en sus capacidades, se orienta a formar pensadores críticos dotados de conocimientos transversales de carácter científico, tecnológico, artístico, cultural y humanístico para poner en práctica habilidades, aptitudes y actitudes tendientes a la transformación social. Por ello, la autorrealización como el objetivo superior de la educación, para formar ciudadanos que devendrán en profesionistas consientes de los valores y principios cívicos en una sociedad igualitaria, libre, solidaria, democrática e incluyente.

El Plan Institucional de Mejoramiento Acelerado (PIMA), advierte como prioridad la necesidad de posicionar a la UATx en los ámbitos científico, humanístico, tecnológico, cultural, educativo, artístico y deportivo de manera sobresaliente. Este propósito será logrado por medio de la política de comunicación social con la sociedad global, con el fin de informar permanentemente los resultados de la productividad universitaria y sus alcances. Asimismo, en la conducción de la administración universitaria se asume con convicción el estatus de Institución Acreditada en Gestión de Calidad (COPAES 2022), así como la alineación y aseguramiento de la calidad de los procesos académicos y administrativos mediante el Sistema Institucional de Autogestión de la Calidad (SIAC) y alineados con las normas internacionales ISO 9000:2015 y próximamente con las normas ISO 21000. Es prioritario el desarrollo y eficiente funcionamiento que prevalezca la disciplina interna, la solidaridad y la cohesión de sus actores en todas las dependencias y áreas de trabajo, así como la adecuada conducción del personal, el honesto manejo del patrimonio de la institución y el adecuado comportamiento de la comunidad académica en atención, cumplimiento y respeto a los valores universitarios.

Elaboró

ARQ. MIGUELMOSES GARCÍA DE OCA
SECRETARIO ADMINISTRATIVO

Autorizó
DR. SERAFÍN ORTIZ
RECTOR



RECTORÍA



Universidad Autónoma de Tlaxcala

UNIVERSIDAD AUTÓNOMA DE TLAXCALA
ANTEPROYECTO DE PRESUPUESTO DE EGRESOS 2025
ARBOL DE PROBLEMA

UNIVERSIDAD AUTÓNOMA DE TLAXCALA

SECRETARÍA ADMINISTRATIVA

| | |
|--------------------------------|---|
| Dependencia o Entidad: | |
| Unidad Responsable: | |
| Proyecto: | ASEGURAR LA CALIDAD EN LA EDUCACIÓN SUPERIOR EN LA UNIVERSIDAD AUTÓNOMA DE TLAXCALA |
| Clave Programática Específica: | |

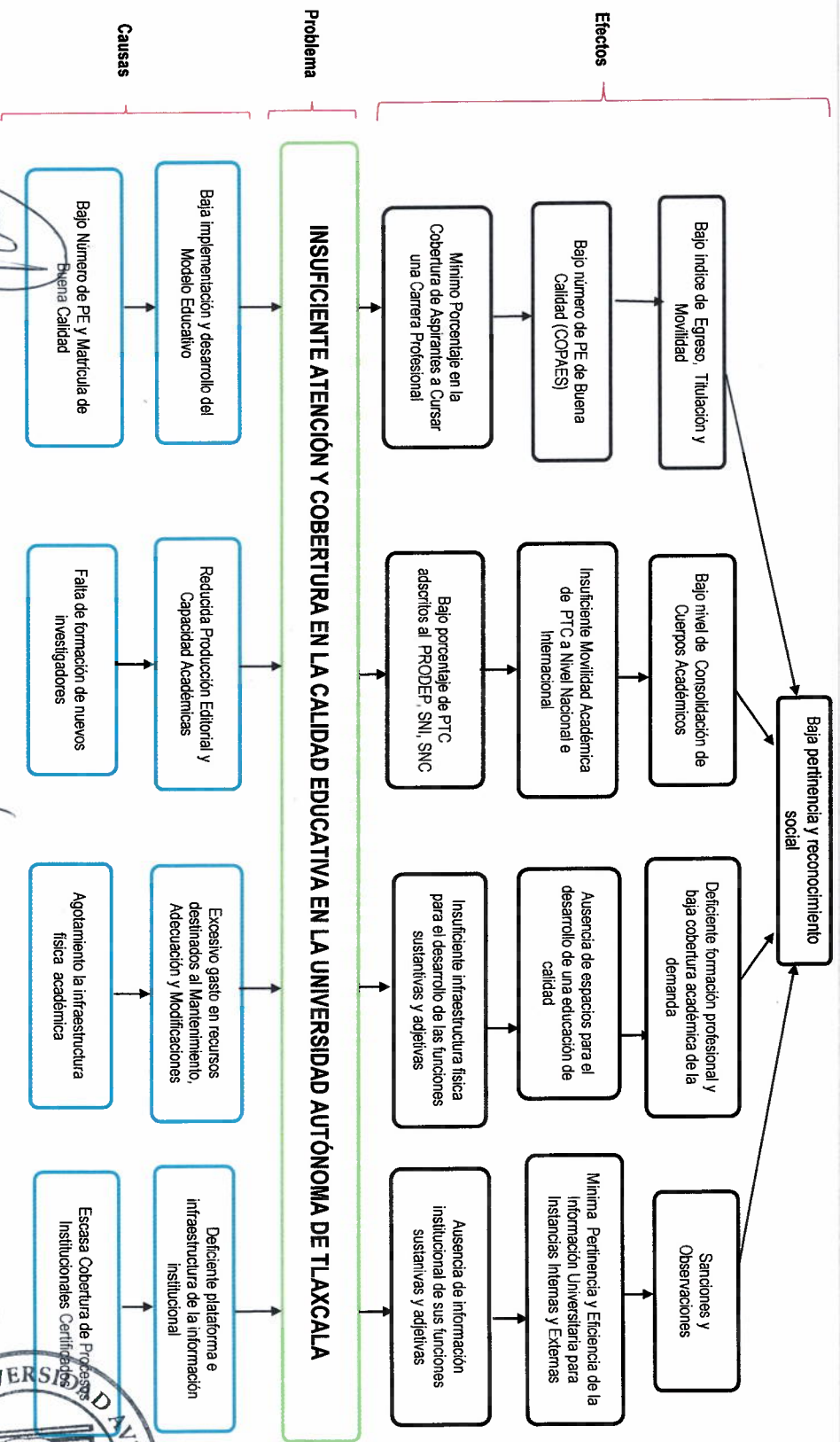

Elaboró
DRA. ELVA ORTIZ ORTIZ
COORDINADORA GENERAL DE PLANEACIÓN INSTITUCIONAL

Responsable del Proyecto
ARO. MIGUEL MOISES GARCÍA DE OCA
SECRETARÍO ADMINISTRATIVO

Autorizó
DR. SERFIN ORTIZ ORTIZ
RECTOR



RECTORÍA



Universidad Autónoma de Tlaxcala

Rectoría

UNIVERSIDAD AUTÓNOMA DE TLAXCALA
ANTEPROYECTO DE PRESUPUESTO DE EGRESOS 2025
ANÁLISIS DE INVOLUCRADOS

Dependencia o Entidad:

UNIVERSIDAD AUTÓNOMA DE TLAXCALA

Unidad Responsable:

SECRETARÍA ADMINISTRATIVA

Proyecto:

ASEGURAR LA CALIDAD EN LA EDUCACIÓN SUPERIOR EN LA UNIVERSIDAD AUTÓNOMA DE TLAXCALA

Clave Programática Específica:



Elaboró

DRA. ELVIA ORTIZ ORTÍZ
COORDINADORA GENERAL DE PLANEACIÓN INSTITUCIONAL

Responsable del Proyecto

ARQ. MIGUEL MOSES GARCÍA DE OCA
SECRETARIO ADMINISTRATIVO

Autorizo

DR. SERFIN ORTIZ ORTÍZ
RECTOR



RECTORÍA



Universidad Autónoma de Tlaxcala

UNIVERSIDAD AUTÓNOMA DE TLAXCALA
ANTEPROYECTO DE PRESUPUESTO DE EGRESOS 2025
MATRIZ DE EXPECTATIVAS Y FUERZAS

UNIVERSIDAD AUTÓNOMA DE TLAXCALA

SECRETARÍA ADMINISTRATIVA

| | |
|--------------------------------|---|
| Dependencia o Entidad: | UNIVERSIDAD AUTÓNOMA DE TLAXCALA |
| Unidad Responsable: | SECRETARÍA ADMINISTRATIVA |
| Proyecto: | ASEGURAR LA CALIDAD EN LA EDUCACIÓN SUPERIOR EN LA UNIVERSIDAD AUTÓNOMA DE TLAXCALA |
| Clave Programática Específica: | |

| GRUPO | INTERES O EXPECTATIVA | VALENCIA | FUERZA | RESULTANTE |
|------------------------|--|----------|--------|------------|
| Indiferentes | | | | |
| SECTOR INFORMAL | NO SE TIENE ALGUNA CERTeza DE CAMBIO EN EL STATUS DE VIDA E INGRESOS | 0 | -1 | -1 |
| Ejecutores | | | | |
| RECTORIA | CONSOLIDAR LA CALIDAD EDUCATIVA EN LA UNIVERSIDAD AUTÓNOMA DE TLAXCALA | 0 | 5 | 5 |
| INSTANCIAS ACADÉMICAS | FAVORECER EL DESARROLLO DE LAS FUNCIONES SUSTANTIVAS Y ADJETIVAS | 0 | 5 | 5 |
| Opositores | | | | |
| UNIVERSIDADES PÚBLICAS | SOLICITUD DE MAYORES RECURSOS PROVENIENTES DE RECURSO FEDERAL | 0 | -1 | -1 |
| UNIVERSIDADES PRIVADAS | DISMINUIR EL NÚMERO DE ESTUDIANTES QUE DEMANDAN EDUCACIÓN SUPERIOR | 0 | -1 | -1 |
| Beneficiarios | | | | |
| SOCIEDAD | TENER MAYOR JUSTICIA, IGUALDAD, EQUIDAD Y PAZ SOCIAL | 0 | 5 | 5 |
| RESULTADO | | 0 | 5 | 12 |

COORDINADORA GENERAL DE PLANEACIÓN INSTITUCIONAL

DRA. ELIVIA ORTIZ ORTIZ

Elaboró

SECRETARIO ADMINISTRATIVO

Responsable del Proyecto

DR. SERFINO ORTIZ RECTOR

Autorizó

RECTORÍA





UNIVERSIDAD AUTÓNOMA DE TLAXCALA
ANTEPROYECTO DE PRESUPUESTO DE EGRESOS 2025
ÁRBOL DE OBJETIVOS

Rectoría

| | |
|--------------------------------|---|
| Dependencia o Entidad: | UNIVERSIDAD AUTÓNOMA DE TLAXCALA |
| Unidad Responsable: | SECRETARÍA ADMINISTRATIVA |
| Proyecto: | ASEGURAR LA CALIDAD EN LA EDUCACIÓN SUPERIOR EN LA UNIVERSIDAD AUTÓNOMA DE TLAXCALA |
| Clave Programática Específica: | |

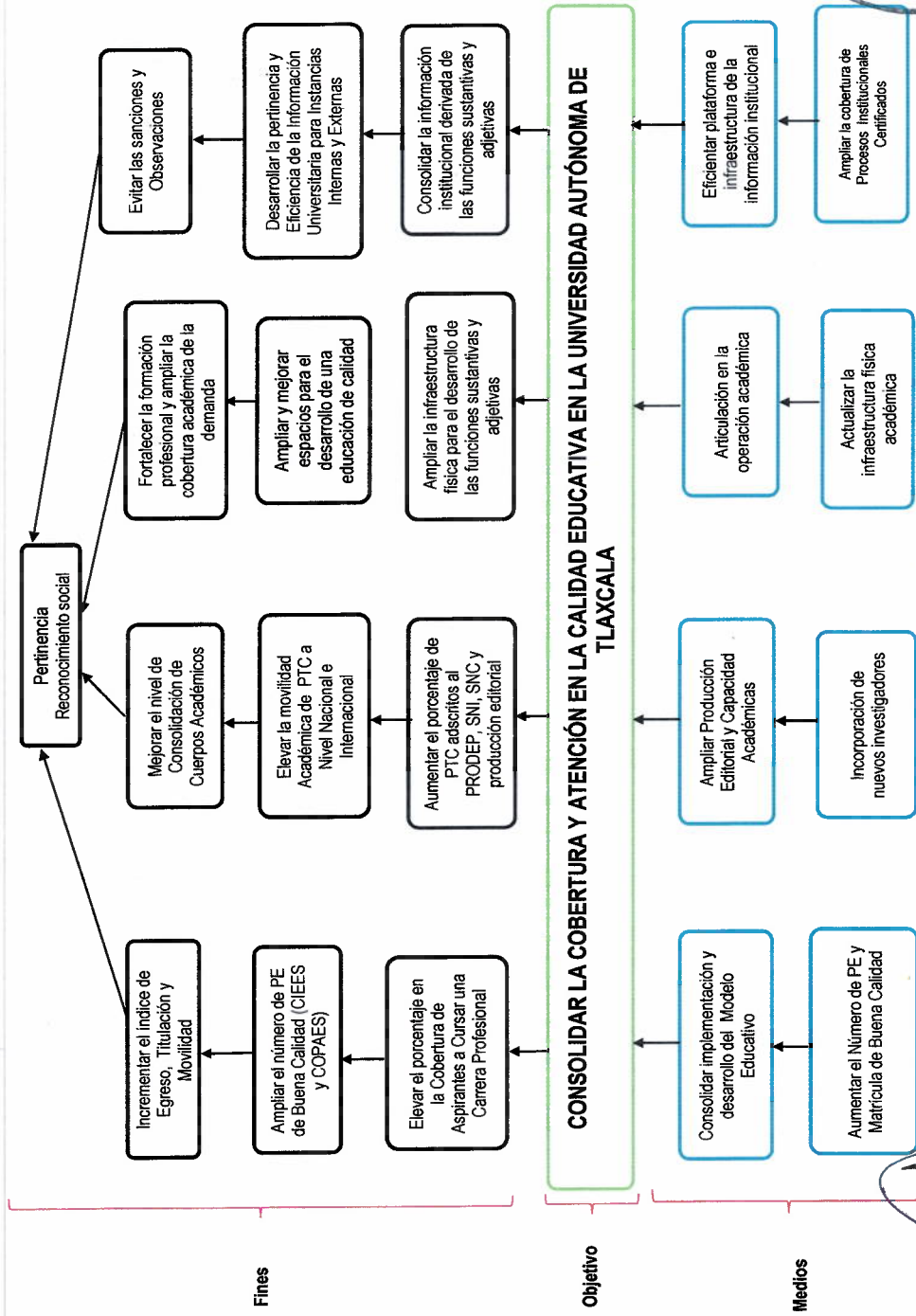

Responsable del Proyecto
ARG. MIGUEL MOISES GARCÍA DE OCA
SECRETARIO ADMINISTRATIVO

Elaboró
DRA. ELVIA ORTIZ ORTIZ
COORDINADORA GENERAL DE PLANEACIÓN INSTITUCIONAL

Autorizó
DR. SERFIN ORTIZ ORTIZ
RECTOR



RECTORÍA



Universidad
Autónoma de
Tlaxcala

UNIVERSIDAD AUTÓNOMA DE TLAXCALA
ANTEPROYECTO DE PRESUPUESTO DE EGRESOS 2025
ACCIONES PROBABLES

Dependencia o Entidad:

UNIVERSIDAD AUTÓNOMA DE TLAXCALA

Unidad Responsable:

SECRETARÍA ADMINISTRATIVA

Proyecto:

ASEGURAR LA CALIDAD EN LA EDUCACIÓN SUPERIOR EN LA UNIVERSIDAD AUTÓNOMA DE TLAXCALA

Clave Programática Específica:

Objetivo
CONSOLIDAR LA COBERTURA Y ATENCIÓN EN LA CALIDAD EDUCATIVA EN LA UNIVERSIDAD AUTÓNOMA DE TLAXCALA

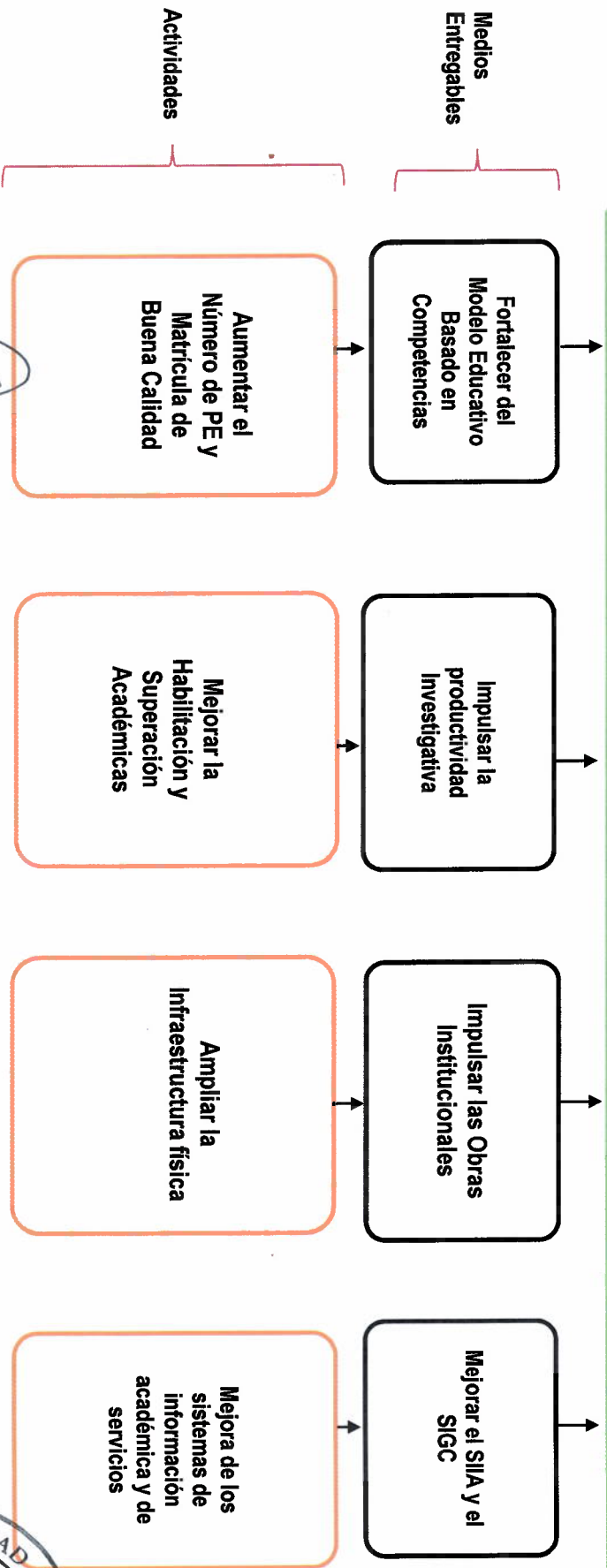

Elaboró

DRA. ELVIA ORTIZ ORTIZ
COORDINADORA GENERAL DE PLANEACION INSTITUCIONAL

Responsable del Proyecto

ARQ. MIGUEL MOSES GARCIA DE OCA
SECRETARIO ADMINISTRATIVO

Autorizo

DR. SERFIN ORTIZ ORTIZ
RECTOR



RECTORÍA

| | |
|--------------------------------|---|
| Dependencia o Entidad: | UNIVERSIDAD AUTÓNOMA DE TLAXCALA |
| Unidad Responsable: | SECRETARÍA ADMINISTRATIVA |
| Proyecto: | ASEGURAR LA CALIDAD EN LA EDUCACIÓN SUPERIOR EN LA UNIVERSIDAD AUTÓNOMA DE TLAXCALA |
| Clave Programática Específica: | |



Elaboró

DRA. ELVIA ORTIZ ORTIZ
 COORDINADORA GENERAL DE PLANEACIÓN INSTITUCIONAL

Responsable del Proyecto

ARQ. MIGUEL MOISES GARCÍA DE OCA
 SECRETARIO ADMINISTRATIVO

Autorizó

DR. SERFIN ORTIZ ORTIZ
 RECTOR





Universidad Autónoma de Tlaxcala

UNIVERSIDAD AUTÓNOMA DE TLAXCALA
ANTEPROYECTO DE PRESUPUESTO DE EGRESOS 2025
SUPUESTOS

Rectoría

UNIVERSIDAD AUTÓNOMA DE TLAXCALA

SECRETARÍA ADMINISTRATIVA

ASEGURAR LA CALIDAD EN LA EDUCACIÓN SUPERIOR EN LA UNIVERSIDAD AUTÓNOMA DE TLAXCALA

Clave Programática Específica:

| OBJETIVOS | INDICADORES | TIPO - DIMENSIÓN - FRECUENCIA | MÉTODO DE CALCULO | MEDIOS DE VERIFICACIÓN | SUPUESTOS |
|---|--|-------------------------------|--|---|---|
| AUMENTAR EL BIENESTAR SOCIAL | INDICE DE COBERTURA DE LA DEMANDA A NIVEL SUPERIOR | ESTRATÉGICO EFICACIA ANUAL | $P_{CES} = \sum \frac{MTNi}{Adi} (100)$ | ASOCIACIÓN MEXICANA DE ORGANOS DE CONTROL Y VIGILANCIA EN INSTITUCIONES DE EDUCACIÓN SUPERIOR S.C. http://www.amcoeval.org.mx/ ANUARIO ESTADISTICO UATX | COADYUVAR EN EL INCREMENTO DE LA COBERTURA DE LA EDUCACION SUPERIOR DE CALIDAD ATENDIENDO A LA DEMANDA DE JOVENES EN EDAD DE CURSAR UNA CARRERA PROFESIONAL A NIVEL LICENCIATURA Y CON BASE EN: PND, PSE, PDE Y PIMA. |
| INCREMENTAR EL NIVEL DE LA CALIDAD EDUCATIVA | PORCENTAJE DE PROGRAMAS EDUCATIVOS DE BUENA CALIDAD | ESTRATÉGICO EFICACIA ANUAL | $P_{PEBC} = \sum \frac{TPEA}{TOEFL} (100)$ | CONSEJO PARA LA ACREDITACIÓN DE LA EDUCACIÓN SUPERIOR http://www.copaeas.org/ | CONSOLIDAR LA CALIDAD DE LA OFERTA EDUCATIVA LA UATX, CON BASE EN EL DESARROLLO DE SU MODELO EDUCATIVO IMHC Y LA ACREDITACIÓN DE PROGRAMAS EDUCATIVOS DE BUENA CALIDAD. |
| 1. IMPULSAR LA PRODUCTIVIDAD INVESTIGATIVA | INDICE DE HABILITACIÓN ACADÉMICA | GESTIÓN EFICACIA ANUAL | $P_{PTC} = \sum \frac{TPTC}{TPD} (100)$ | PROGRAMA PARA EL DESARROLLO PROFESIONAL DOCENTE, PARA EL TIPO SUPERIOR http://dssa.sep.gob.mx/prodep.html ANUARIO ESTADISTICO UATX | IMPULSAR LA INVESTIGACIÓN MEDIANTE LA HABILITACIÓN ACADÉMICA Y LA ADSCRIPCIÓN DE PROFESORES DE TIEMPO COMPLETO EN LA DIRECCIÓN DE SUPERACIÓN ACADÉMICA |
| 1.1. ELEVAR LA CALIDAD EDUCATIVA DE LOS PE, COBERTURA DE LA MATRICULA E INFORMACION INSTITUCIONAL | INDICE DE CALIDAD CERTIFICADOS BAJO LA NORMA ISO 9000:2015 | GESTIÓN EFICACIA ANUAL | $P_{PA} = \sum \frac{TPA}{TUN} (100)$ | SISTEMA INSTITUCIONAL DE AUTOGESTIÓN DE LA CALIDAD http://iaur.mx/calidad/index.php | CONSOLIDAR LOS SERVICIOS DE CALIDAD INSTITUCIONALES FUNDAMENTANDO LA ATENCIÓN A LA DEMANDA DE SERVICIOS DE CALIDAD Y BAJO NORMAS INTERNACIONALES ISO 9000 |
| 1.2. MEJORAR LA INFRAESTRUCTURA FISICA ACADÉMICA Y DE INVESTIGACIÓN | PORCENTAJE DE OBRAS ACADÉMICAS AUTORIZADAS | GESTIÓN EFICACIA ANUAL | $P_{OAA} = \sum \frac{TOAA}{TOAP} (100)$ | OFICIOS DE PRESENTACIÓN UATX, OFICIOS DE ASIGNACIÓN SEP, INFORMES TRIMESTRALES | LA INFRAESTRUCTURA SE INCREMENTA A PARTIR DE LOS RECURSOS OTORGADOS POR LA FEDERACIÓN ESPECÍFICAMENTE LOS DEL FONDO DE APORTACIONES MULTITIPES PARA EDUCACIÓN SUPERIOR RAMO 43 |

Elaboró

DRA. ELVA ORTIZ ORTIZ
COORDINADORA GENERAL DE PLANEACION INSTITUCIONAL

Responsable del Proyecto

ARO. MIGUEL MOISES GARCIA DE OCA
SECRETARIO ADMINISTRATIVO

Autorizó

DR. SERFIN ORTIZ ORTIZ
RECTOR



RECTORÍA



Universidad
Autónoma de
Tlaxcala

Rectora

UNIVERSIDAD AUTÓNOMA DE TLAXCALA
ANTEPROYECTO DE PRESUPUESTO DE EGRESOS 2025
FICHA DE INDICADOR

Datos de Identificación¹

| | |
|--------------------------------|---|
| Organismo: | UNIVERSIDAD AUTÓNOMA DE TLAXCALA |
| Proyecto: | ASEGURAR LA CALIDAD EN LA EDUCACIÓN SUPERIOR EN LA UNIVERSIDAD AUTÓNOMA DE TLAXCALA |
| Clave Programática Específica: | |
| Finalidad: | 2. DESARROLLO SOCIAL |
| Función: | 2.5. EDUCACIÓN |
| Subfunción: | 2.5.3. EDUCACIÓN SUPERIOR |

Matriz de Indicadores para Resultados³

Resumen Narrativo^{3.1}

| | | | | | |
|---|------------------------------|--|-----------|------------|-----------|
| Objetivo al que corresponde el indicador ^{3.1.1} | AUMENTAR EL BIENESTAR SOCIAL | Marque el nivel del objetivo en la Matriz de Marco Lógico ^{3.1.2} | | | |
| | | Fin | Propósito | Componente | Actividad |
| Objetivo Ponderado ^{3.1.3} | | X | | | |

Indicador^{3.2}

Datos de identificación del indicador^{3.2.1}

| | | | | | |
|---|---|--|---|--|--|
| Orden ^{3.2.1.1} | 1 | Nombre del indicador ^{3.2.1.2} | PORCENTAJE DE COBERTURA DE LA DEMANDA DE EDUCACIÓN SUPERIOR | | |
| Dimensión del indicador ^{3.2.1.3} | EFICACIA | Tipo de indicador para resultados ^{3.2.1.4} | ESTRATÉGICO | | |
| Definición del indicador ^{3.2.1.5} | PORCENTAJE DE COBERTURA ENTRE LA DEMANDA Y NUEVO INGRESO DE LA UNIVERSIDAD AUTÓNOMA DE TLAXCALA | | | | |
| Tipo valor de la meta ^{3.2.1.6} | RELATIVA | Unidad de medida ^{3.2.1.8} | ALUMNOS | | |
| Método de cálculo ^{3.2.1.7} | Numerador | NÚMERO DE ALUMNOS DE NUEVO INGRESO MATRICULADOS EN EL PERIODO VIGENTE | | | |
| | Denominador | NÚMERO DE ASPIRANTES REGISTRADOS A UNO DE LOS PROGRAMAS EDUCATIVOS EN EL PERIODO VIGENTE | | | |
| Desagregación geográfica ^{3.2.1.9} | ESTATAL | Frecuencia de medición ^{3.2.1.10} | ANUAL | | |
| Contribución Agenda 2030: | SI | X | NO | | |
| Objetivo Agenda 2030: | 4. EDUCACIÓN DE CALIDAD | | | | |

Transversalidad^{3.2.1.11}

| | | | | | |
|--|--------------------|-------------------------------|----------------|-----------------------------|-----------|
| Enfoque de transversalidad ^{3.2.1.11.1} | | ENFOQUE DE GÉNERO | | | |
| Hombres ^{3.2.1.11.2} | 5,561 | Mujeres ^{3.2.1.11.3} | 9,991 | Total ^{3.2.1.11.4} | 15,552 |
| Acción Afirmativa | | | | | |
| Clasificación | Igualdad de género | Indígenas | Discapacitados | Comunidad LGTB+ | Migrantes |
| Aplica | X | X | X | X | X |
| No aplica | | | | | |

Serie de Información Disponible^{3.2.1.12}

| | |
|--|---|
| Información disponible ^{3.2.1.12.1} | LAS MEDICIONES CORRESPONDEN A PROYECCIONES DEL NUMERO DE ALUMNOS MATRICULADOS DE NUEVO INGRESO Y LOS QUE SE REGISTRARÁN SUS SOLICITUDES PARA ADMISIÓN PARA ATENDER A LA DEMANDA DE UN LUGAR DENTRO DE LA UNIVERSIDAD AUTÓNOMA DE TLAXCALA A TRAVÉS DEL SISTEMA INSTITUCIONAL DE INFORMACIÓN ADMINISTRATIVA (SIIA) |
|--|---|

Características del indicador^{3.2.2}

| | | | | | | |
|-----------------------------------|-------------------------------|---------------------------------|-------------------------------|-----------------------------------|-------------------------------|--------------------------------------|
| Característica ^{3.2.2.1} | | | | | | |
| Calificación ^{3.2.2.2} | Claridad ^{3.2.2.1.1} | Relevancia ^{3.2.2.1.2} | Economía ^{3.2.2.1.3} | Monitoreable ^{3.2.2.1.4} | Adecuado ^{3.2.2.1.5} | Aporte marginal ^{3.2.2.1.6} |
| No cumple | | | | | | X |
| Cumple parcialmente | | | | | | |
| Cumple | X | X | X | X | X | |

Contacto indicador^{3.2.3}

| | | | |
|---------------------------------------|-------------|-----------------------------|--|
| Nombre ^{3.2.3.1} | ELVIA | Area ^{3.2.3.4} | COORDINACIÓN GENERAL DE PLANEACIÓN INSTITUCIONAL |
| Apellido paterno ^{3.2.3.2} | ORTÍZ | Puesto ^{3.2.3.5} | COORDINADORA GENERAL |
| Apellido materno ^{3.2.3.3} | ORTÍZ | Teléfono ^{3.2.3.7} | 246-4623930 |
| Correo electrónico ^{3.2.3.6} | upi@uatx.mx | | |

Determinación de metas^{3.2.4}

Viabilidad de la meta^{3.2.4.1}

| | | | |
|--|-------|---|------------|
| Meta acumulable ^{3.2.4.1.1} | SI | Comportamiento del indicador ^{3.2.4.1.2} | ASCENDENTE |
| Factibilidad de la meta ^{3.2.4.1.3} | MEDIA | | |

Línea base^{3.2.4.2}

| | | | | |
|--------------------------|---|---|--|--|
| Año ^{3.2.4.2.1} | Valor ^{3.2.4.2.2} | | | Periodo al que corresponde el valor ^{3.2.4.2.3} |
| | Indicador (relativo) ^{3.2.4.2.2.1} | Numerador (absoluto) ^{3.2.4.2.2.2} | Denominador (universo de cobertura) ^{3.2.4.2.2.3} | |
| 2022 | 94.25 | 15,007 | 15,922 | PERIODO ACADÉMICO 2022-PRIMAVERA |

Justificación línea base^{3.2.4.2.4}

La información se considera desde 2022 dado que se analiza la evolución por cohorte generacional y sus implicaciones dentro del logro académico, así como dentro de la política para educación superior vigente y sus indicadores relacionados.



**Universidad
Autónoma de
Tlaxcala**

Rectoría

**UNIVERSIDAD AUTÓNOMA DE TLAXCALA
ANTEPROYECTO DE PRESUPUESTO DE EGRESOS 2025
FICHA DE INDICADOR**

| Parámetros de semaforización ³²⁴³ | | | |
|--|----------|-----------------|-----------------|
| Tipo de valor ³²⁴³¹ | | PORCENTAJE | |
| | | Limite Superior | Limite Inferior |
| | Verde | 55.15 | 49.50 |
| | Amarillo | 49.49 | 45.01 |
| | Rosa | 45.00 | 40.99 |

| Meta sexenal ³²⁴⁴ | | | | |
|------------------------------|--|--|---|--|
| Año ³²⁴⁴¹ | Valor ³²⁴⁴² | | | Periodo al que corresponde el valor ³²⁴⁴³ |
| | Indicador ³²⁴⁴²¹ (relativo) | Numerador ³²⁴⁴²² (absoluto) | Denominador ³²⁴⁴²³ (universo de cobertura) | |
| 2025 | 55.41 | 5,498 | 9,922 | O-2025 |

| Metas intermedias ³²⁴⁵ | | | | |
|-----------------------------------|--|--|---|--|
| Año ³²⁴⁵¹ | Valor ³²⁴⁵² | | | Periodo al que corresponde el valor ³²⁴⁵³ |
| | Indicador ³²⁴⁵²¹ (relativo) | Numerador ³²⁴⁵²² (absoluto) | Denominador ³²⁴⁵²³ (universo de cobertura) | |
| 2022 ³²⁴⁵¹¹ | 54.31 | 4,860 | 8,949 | P-2022 |
| 2023 ³²⁴⁵¹² | 54.57 | 5,054 | 9,262 | O-2023 |
| 2024 ³²⁴⁵¹³ | 54.93 | 5,266 | 9,586 | O-2024 |
| 2025 ³²⁴⁵¹⁴ | 55.41 | 5,498 | 9,922 | O-2025 |
| 2026 ³²⁴⁵¹⁵ | 56.00 | 5,751 | 10,269 | O-2026 |

| Metas del ciclo presupuestario ³²⁴⁶ | | | | |
|--|--|--|---|--|
| Periodo ³²⁴⁶¹ (según la frecuencia de medición) | Valor ³²⁴⁶² | | | Periodo al que corresponde el valor ³²⁴⁶³ |
| | Indicador ³²⁴⁶²¹ (relativo) | Numerador ³²⁴⁶²² (absoluto) | Denominador ³²⁴⁶²³ (universo de cobertura) | |
| ANUAL | 54.93 | 5,266 | 9,586 | O-2024 |

| Características de las variables ³²⁵ | |
|---|---|
| Nombre ³²⁵¹ | PORCENTAJE DE COBERTURA DE LA DEMANDA DE EDUCACIÓN SUPERIOR |
| Descripción de la variable ³²⁵² | ALUMNOS REGISTRADOS EN EL SIGA DE CONFORMIDAD CON LA CONVOCATORIA DE INGRESO A LICENCIATURA |
| Medios de verificación ³²⁵³ | ANUARIO ESTADÍSTICO DE LA UNIVERSIDAD AUTÓNOMA DE TLAXCALA |
| Unidad de medida ³²⁵⁴ | ALUMNOS |
| Desagregación geográfica ³²⁵⁵ | Estatal |
| Frecuencia ³²⁵⁶ | Anual |
| Método de recopilación de datos ³²⁵⁷ | DOCUMENTAL Y SERIES ESTADÍSTICAS UATx |
| Fecha de disponibilidad de la información ³²⁵⁸ | CIERRE DEL CICLO ESCOLAR 2024-2025 |
| Nombre ³²⁵¹ | PORCENTAJE DE COBERTURA DE LA DEMANDA DE EDUCACIÓN SUPERIOR |
| Descripción de la variable ³²⁵² | ALUMNOS MATRICULADOS EN LA OFERTA EDUCATIVA DE NUEVO INGRESO EN EL SEMESTRE VIGENTE |
| Medios de verificación ³²⁵³ | ANUARIO ESTADÍSTICO DE LA UNIVERSIDAD AUTÓNOMA DE TLAXCALA |
| Unidad de medida ³²⁵⁴ | ALUMNOS |
| Desagregación geográfica ³²⁵⁵ | Estatal |
| Frecuencia ³²⁵⁶ | Anual |
| Método de recopilación de datos ³²⁵⁷ | DOCUMENTAL Y SERIES ESTADÍSTICAS UATx |
| Fecha de disponibilidad de la información ³²⁵⁸ | CIERRE DEL CICLO ESCOLAR 2024-2025 |

Elaboró
DR. ELVIA ORTIZ ORTIZ
COORDINADORA GENERAL DE PLANEACIÓN INSTITUCIONAL

Responsable del Proyecto
DR. MIGUEL MOISES GARCÍA DE OCA
SECRETARIO ADMINISTRATIVO

Autorizó
DR. SERFIN ORTIZ ORTIZ
RECTOR



RECTORÍA

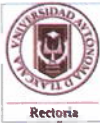

Universidad
Autónoma de
Tlaxcala

Rectoría

UNIVERSIDAD AUTÓNOMA DE TLAXCALA
ANTEPROYECTO DE PRESUPUESTO DE EGRESOS 2025
FICHA DE INDICADOR

Datos de Identificación¹

| | |
|--------------------------------|---|
| Organismo: | UNIVERSIDAD AUTÓNOMA DE TLAXCALA |
| Proyecto: | ASEGURAR LA CALIDAD EN LA EDUCACIÓN SUPERIOR EN LA UNIVERSIDAD AUTÓNOMA DE TLAXCALA |
| Clave Programática Específica: | |
| Finalidad: | 2. DESARROLLO SOCIAL |
| Función: | 2.5. EDUCACIÓN |
| Subfunción: | 2.5.3. EDUCACIÓN SUPERIOR |

Matriz de Indicadores para Resultados¹

Resumen Narrativo²¹

| Objetivo al que corresponde el indicador ³¹¹ | INCREMENTAR EL NIVEL DE LA CALIDAD EDUCATIVA | Marque el nivel del objetivo en la Matriz de Marco Lógico ³¹² | | | |
|---|--|--|-----------|------------|-----------|
| | | Fin | Propósito | Componente | Actividad |
| Objetivo Ponderado ³¹³ | | | X | | |

Indicador³²

Datos de identificación del indicador³²¹

| | | | | | |
|---|--|---|---|-------------------------|-----------|
| Orden: ³²¹¹ | 2 | Nombre del indicador: ³²¹² | ÍNDICE DE PROGRAMAS EDUCATIVOS DE BUENA CALIDAD | | |
| Dimensión del indicador: ³²¹³ | EFICACIA | Tipo de indicador para resultados: ³²¹⁴ | ESTRATÉGICO | | |
| Definición del indicador: ³²¹⁵ | PORCENTAJE DE PROGRAMAS EDUCATIVOS DE LICENCIATURA DE BUENA CALIDAD | | | | |
| Tipo valor de la meta: ³²¹⁶ | RELATIVA | Unidad de medida: ³²¹⁸ | PROGRAMA EDUCATIVO | | |
| Método de cálculo: ³²¹⁷ | Numerador | NÚMERO DE PROGRAMAS EDUCATIVOS DE LICENCIATURA DE BUENA CALIDAD RECONOCIDOS POR EL COPAES | | | |
| | Denominador | NÚMERO DE PROGRAMAS EDUCATIVOS OFERTADOS DE LICENCIATURA | | | |
| Desagregación geográfica: ³²¹⁹ | INSTITUCIONAL | Frecuencia de medición: ³²¹¹⁰ | ANUAL | | |
| Contribución Agenda 2030: | SI | X | NO | | |
| Objetivo Agenda 2030: | 4. EDUCACIÓN DE CALIDAD | | | | |
| Transversalidad ^{3.2.1.11} | | | | | |
| Enfoque de transversalidad: ^{3.2.1.11.1} | ENFOQUE DE GÉNERO | | | | |
| Hombres: ³²¹¹² | 5,561 | Mujeres: ³²¹¹³ | 9,991 | Total: ³²¹¹⁴ | 15,552 |
| Acción Afirmativa | | | | | |
| Clasificación | Igualdad de género | Indígenas | Discapacitados | Comunidad LGTB+ | Migrantes |
| Aplica | | | | | |
| No aplica | X | X | X | X | X |
| Serie de Información Disponible ³²¹¹² | | | | | |
| Información disponible: ^{32112.1} | LA OFERTA EDUCATIVA DE LA UNIVERSIDAD AUTÓNOMA DE TLAXCALA SE ENCUENTRA DENTRO DE SU PAGINA WEB www.uatx.mx Y DEL COPAES www.copaes.mx | | | | |

Características del indicador³²²

| | | | | | | |
|---------------------------------|----------------------------|------------------------------|----------------------------|--------------------------------|----------------------------|-----------------------------------|
| Característica: ³²²¹ | | | | | | |
| Calificación: ³²²² | Claridad: ³²²¹¹ | Relevancia: ³²²¹² | Economía: ³²²¹³ | Monitoreable: ³²²¹⁴ | Adecuado: ³²²¹⁵ | Aporte marginal: ³²²¹⁶ |
| No cumple | | | | | | X |
| Cumple parcialmente | | | | | | |
| Cumple | X | X | X | X | X | |

Contacto indicador³²³

| | | | |
|-------------------------------------|--|---------------------------|--|
| Nombre: ³²³¹ | ELVIA | Area: ³²³⁴ | COORDINACIÓN GENERAL DE PLANEACIÓN INSTITUCIONAL |
| Apellido paterno: ³²³² | ORTIZ | Puesto: ³²³⁵ | COORDINADORA GENERAL |
| Apellido materno: ³²³³ | ORTIZ | Teléfono: ³²³⁷ | 246-4623930 |
| Correo electrónico: ³²³⁶ | upi@uatx.mx | | |

Determinación de metas³²⁴

Viabilidad de la meta:³²⁴¹

| | | | |
|--|------|--|------------|
| Meta acumulable: ³²⁴¹¹ | SI | Comportamiento del indicador: ³²⁴¹² | ASCENDENTE |
| Facilidad de la meta: ³²⁴¹³ | ALTA | | |

Línea base:³²⁴²

| | | | | |
|-----------------------|---|---|--|---|
| Año: ³²⁴²¹ | Valor: ³²⁴²² | | | Periodo al que corresponde el valor: ³²⁴²³ |
| | Indicador (relativo): ³²⁴²²¹ | Numerador (absoluto): ³²⁴²²² | Denominador (universo de cobertura): ³²⁴²²³ | |
| 2022 | 55.00 | 22 | 40 | PERIODO ACADÉMICO 2022-OTOÑO |



Universidad
Autónoma de
Tlaxcala

Rectoría

UNIVERSIDAD AUTÓNOMA DE TLAXCALA
ANTEPROYECTO DE PRESUPUESTO DE EGRESOS 2025
FICHA DE INDICADOR

Justificación línea base ³²⁴²⁴

La información se considera desde 2022 dado que se analiza la evolución por cohorte generacional y sus implicaciones dentro del logro académico, así como dentro de la política para educación superior vigente y sus indicadores relacionados.

Parámetros de semaforización ³²⁴³⁹

| Tipo de valor ³²⁴³⁷ | Limite Superior | Limite Inferior |
|--------------------------------|-----------------|-----------------|
| Verde | 65.01 | 58.55 |
| Amarillo | 58.55 | 51.21 |
| Rojó | 50.81 | 42.13 |

Meta sexenal ³²⁴⁴⁴

| Año ³²⁴⁴¹ | Valor ³²⁴⁴² | | | Periodo al que corresponde el valor ³²⁴⁴³ |
|----------------------|--|--|---|--|
| | Indicador ³²⁴⁴²¹ (relativo) | Numerador ³²⁴⁴²² (absoluto) | Denominador ³²⁴⁴²³ (universo de cobertura) | |
| 2025 | 66.67 | 28 | 42 | P-2025 |

Metas intermedias ³²⁴⁴⁵

| Año ³²⁴⁵¹ | Valor ³²⁴⁵² | | | Periodo al que corresponde el valor ³²⁴⁵³ |
|------------------------|--|--|---|--|
| | Indicador ³²⁴⁵²¹ (relativo) | Numerador ³²⁴⁵²² (absoluto) | Denominador ³²⁴⁵²³ (universo de cobertura) | |
| 2022 ³²⁴⁵¹¹ | 65.85 | 27 | 41 | P-2022 |
| 2023 ³²⁴⁵¹² | 65.85 | 27 | 41 | O-2023 |
| 2024 ³²⁴⁵¹³ | 66.67 | 28 | 42 | O-2024 |
| 2025 ³²⁴⁵¹⁴ | 66.67 | 28 | 42 | O-2025 |
| 2026 ³²⁴⁵¹⁵ | 71.43 | 30 | 42 | O-2026 |

Metas del ciclo presupuestario ³²⁴⁴⁶

| Periodo ³²⁴⁴⁶¹ (según la frecuencia de medición) | Valor ³²⁴⁴⁶² | | | Periodo al que corresponde el valor ³²⁴⁴⁶³ |
|---|---|---|--|---|
| | Indicador ³²⁴⁴⁶²¹ (relativo) | Numerador ³²⁴⁴⁶²² (absoluto) | Denominador ³²⁴⁴⁶²³ (universo de cobertura) | |
| ANUAL | 66.67 | 28 | 42 | O-2024 |

Características de las variables ³²³

| | |
|---|---|
| Nombre ³²⁵¹ | PORCENTAJE DE PROGRAMAS DE BUENA CALIDAD |
| Descripción de la variable ³²⁵² | OFERTA EDUCATIVA VIGENTE DE PROGRAMAS EDUCATIVOS |
| Medios de verificación ³²⁵³ | Página Web de la UATx (https://www.uatx.mx) |
| Unidad de medida ³²⁵⁴ | PROGRAMAS EDUCATIVOS |
| Desagregación geográfica ³²⁵⁵ | INSTITUCIONAL |
| Frecuencia ³²⁵⁶ | Anual |
| Método de recopilación de datos ³²⁵⁷ | DOCUMENTAL Y SERIES ESTADÍSTICAS |
| Fecha de disponibilidad de la información ³²⁵⁸ | CIERRE DEL CICLO ESCOLAR DE OTOÑO (NOVIEMBRE DE CADA AÑO) |
| Nombre ³²⁵¹ | PORCENTAJE DE PROGRAMAS DE BUENA CALIDAD |
| Descripción de la variable ³²⁵² | NUMERO DE PROGRAMAS EDUCATIVOS ACREDITADOS Y REGISTRADOS POR COPAES |
| Medios de verificación ³²⁵³ | Página Web del COPAES (https://www.copaes.mx) |
| Unidad de medida ³²⁵⁴ | PROGRAMAS EDUCATIVOS |
| Desagregación geográfica ³²⁵⁵ | INSTITUCIONAL |
| Frecuencia ³²⁵⁶ | Anual |
| Método de recopilación de datos ³²⁵⁷ | DOCUMENTAL Y SERIES ESTADÍSTICAS |
| Fecha de disponibilidad de la información ³²⁵⁸ | CIERRE DEL CICLO ESCOLAR DE OTOÑO (NOVIEMBRE DE CADA AÑO) |

Elaboró

DRA. ELVA ORTIZ ORTIZ
COORDINADORA GENERAL DE PLANEACIÓN INSTITUCIONAL

Responsable del Proyecto

ARQ. MIGUEL MOISÉS GARCÍA DE OCA
SECRETARIO ADMINISTRATIVO

Autorizó

DR. SERFIN ORTIZ ORTIZ
RECTOR



RECTORÍA



Universidad
Autónoma de
Tlaxcala

Rectora

UNIVERSIDAD AUTÓNOMA DE TLAXCALA
ANTEPROYECTO DE PRESUPUESTO DE EGRESOS 2025
FICHA DE INDICADOR

Datos de Identificación

| | |
|--------------------------------|---|
| Organismo: | UNIVERSIDAD AUTÓNOMA DE TLAXCALA |
| Proyecto: | ASEGURAR LA CALIDAD EN LA EDUCACIÓN SUPERIOR EN LA UNIVERSIDAD AUTÓNOMA DE TLAXCALA |
| Clave Programática Específica: | |
| Finalidad: | 2. DESARROLLO SOCIAL |
| Función: | 2.5. EDUCACIÓN |
| Subfunción: | 2.5.3. EDUCACIÓN SUPERIOR |

Matriz de Indicadores para Resultados¹

Resumen Narrativo^{3.1}

| | | | | | |
|---|---|--|-----------|------------|-----------|
| Objetivo al que corresponde el indicador ^{3.1.1} | IMPULSAR LA PRODUCTIVIDAD INVESTIGATIVA | Marque el nivel del objetivo en la Matriz de Marco Lógico ^{3.1.2} | | | |
| | | Fin | Propósito | Componente | Actividad |
| | Objetivo Ponderado ^{3.1.3} | | | X | |

Indicador^{3.2}

Datos de Identificación del indicador^{3.2.1}

| | | | | | |
|---|---|--|----------------------------------|----|--|
| Orden ^{3.2.1.1} | 3 | Nombre del indicador ^{3.2.1.2} | ÍNDICE DE HABILITACIÓN ACADEMICA | | |
| Dimensión del indicador ^{3.2.1.3} | EFICACIA | Tipo de indicador para resultados ^{3.2.1.4} | GESTIÓN | | |
| Definición del indicador ^{3.2.1.5} | PORCENTAJE DE PROFESORES DE TIEMPO COMPLETO | | | | |
| Tipo valor de la meta ^{3.2.1.6} | RELATIVA | Unidad de medida ^{3.2.1.8} | PROFESORES | | |
| Método de cálculo ^{3.2.1.7} | Numerador | NÚMERO DE PROFESORES DE TIEMPO COMPLETO | | | |
| | Denominador | NÚMERO DE PROFESORES QUE CONFORMAN LA PLANTA DOCENTE | | | |
| Desagregación geográfica ^{3.2.1.9} | INSTITUCIONAL | Frecuencia de medición ^{3.2.1.10} | ANUAL | | |
| Contribución Agenda 2030: | | SI | X | NO | |
| Objetivo Agenda 2030: | | 4. EDUCACIÓN DE CALIDAD | | | |

Transversalidad^{3.2.1.11}

| | | | | | |
|---|--|-------------------------------|----------------|-----------------------------|-----------|
| Enfoque de transversalidad ^{3.2.1.11.1} | ENFOQUE DE GÉNERO | | | | |
| Hombres ^{3.2.1.11.2} | 1,038 | Mujeres ^{3.2.1.11.3} | 1,146 | Total ^{3.2.1.11.4} | 2,184 |
| Acción Afirmativa | | | | | |
| Clasificación | Igualdad de género | Indígenas | Discapacitados | Comunidad LGTB+ | Migrantes |
| Aplica | | | | | |
| No aplica | X | X | X | X | X |
| Serie de Información Disponible ^{3.2.1.12} | | | | | |
| Información disponible ^{3.2.1.12.1} | LA INFORMACIÓN SE ENCUENTRA EN LOS VOLUMENES INSTITUCIONALES DEL ANUARIO ESTADÍSTICO | | | | |

Características del indicador^{3.2.2}

| | | | | | | |
|-----------------------------------|-------------------------------|---------------------------------|-------------------------------|-----------------------------------|-------------------------------|--------------------------------------|
| Característica ^{3.2.2.1} | | | | | | |
| Calificación ^{3.2.2.2} | Claridad ^{3.2.2.1.1} | Relevancia ^{3.2.2.1.2} | Economía ^{3.2.2.1.3} | Monitoreable ^{3.2.2.1.4} | Adecuado ^{3.2.2.1.5} | Aporte marginal ^{3.2.2.1.6} |
| No cumple | | | | | | X |
| Cumple parcialmente | | | | | | |
| Cumple | X | X | X | X | X | |

Contacto indicador^{3.2.3}

| | | | |
|---------------------------------------|--|-----------------------------|--|
| Nombre ^{3.2.3.1} | ELVIA | Área ^{3.2.3.4} | COORDINACIÓN GENERAL DE PLANEACIÓN INSTITUCIONAL |
| Apellido paterno ^{3.2.3.2} | ORTIZ | Puesto ^{3.2.3.5} | COORDINADORA GENERAL |
| Apellido materno ^{3.2.3.3} | ORTIZ | Teléfono ^{3.2.3.7} | 246-4623930 |
| Correo electrónico ^{3.2.3.6} | upi@uatx.mx | | |

Determinación de metas^{3.2.4}

Viabilidad de la meta^{3.2.4.1}

| | | | |
|---|------|---|------------|
| Meta acumulable ^{3.2.4.1.1} | SI | Comportamiento del indicador ^{3.2.4.1.2} | ASCENDENTE |
| Facilidad de la meta ^{3.2.4.1.3} | ALTA | | |

Línea base^{3.2.4.2}

| | | | | |
|--------------------------|---|---|--|--|
| Año ^{3.2.4.2.1} | Valor ^{3.2.4.2.2} | | | Período al que corresponde el valor ^{3.2.4.2.3} |
| | Indicador (relativo) ^{3.2.4.2.2.1} | Numerador (absoluto) ^{3.2.4.2.2.2} | Denominador (universo de cobertura) ^{3.2.4.2.2.3} | |
| 2022 | 38.64 | 844 | 2,184 | ENERO-DICIEMBRE 2022 |



**Universidad
Autónoma de
Tlaxcala**

Rectoría

**UNIVERSIDAD AUTÓNOMA DE TLAXCALA
ANTEPROYECTO DE PRESUPUESTO DE EGRESOS 2025
FICHA DE INDICADOR**

Justificación línea base ³²⁴²⁴

La información se considera desde 2022 dado que se analiza la evolución por cohorte generacional y sus implicaciones dentro del logro académico, así como dentro de la política para educación superior vigente y sus indicadores relacionados.

Parámetros de semaforización ³²⁴³

| Tipo de valor ³²⁴³¹ | PORCENTAJE | |
|--------------------------------|-----------------|-----------------|
| | Limite Superior | Limite Inferior |
| Verde | 40.25 | 35.10 |
| Amarillo | 35.09 | 30.99 |
| Rojó | 30.01 | 25.99 |

Meta sexenal ³²⁴⁴

| Año ³²⁴⁴¹ | Valor ³²⁴⁴² | | | Periodo al que corresponde el valor ³²⁴⁴³ |
|----------------------|--|--|---|--|
| | Indicador ³²⁴⁴²¹ (relativo) | Numerador ³²⁴⁴²² (absoluto) | Denominador ³²⁴⁴²³ (universo de cobertura) | |
| 2025 | 39.37 | 876 | 2,225 | ENERO-DICIEMBRE 2025 |

Metas intermedias ³²⁴⁵

| Año ³²⁴⁵¹ | Valor ³²⁴⁵² | | | Periodo al que corresponde el valor ³²⁴⁵³ |
|------------------------|--|--|---|--|
| | Indicador ³²⁴⁵²¹ (relativo) | Numerador ³²⁴⁵²² (absoluto) | Denominador ³²⁴⁵²³ (universo de cobertura) | |
| 2022 ³²⁴⁵¹¹ | 38.64 | 844 | 2,184 | ENERO-DICIEMBRE 2022 |
| 2023 ³²⁴⁵¹² | 38.84 | 853 | 2,196 | ENERO-DICIEMBRE 2023 |
| 2024 ³²⁴⁵¹³ | 39.01 | 864 | 2,215 | ENERO-DICIEMBRE 2024 |
| 2025 ³²⁴⁵¹⁴ | 39.37 | 876 | 2,225 | ENERO-DICIEMBRE 2025 |
| 2026 ³²⁴⁵¹⁵ | 39.42 | 887 | 2,250 | ENERO-DICIEMBRE 2026 |

Metas del ciclo presupuestario ³²⁴⁶

| Periodo ³²⁴⁶¹ (según la frecuencia de medición) | Valor ³²⁴⁶² | | | Periodo al que corresponde el valor ³²⁴⁶³ |
|--|--|--|---|--|
| | Indicador ³²⁴⁶²¹ (relativo) | Numerador ³²⁴⁶²² (absoluto) | Denominador ³²⁴⁶²³ (universo de cobertura) | |
| ANUAL | 39.01 | 864 | 2,215 | ENERO-DICIEMBRE 2024 |

Características de las variables ³²⁵

| | |
|---|---|
| Nombre ³²⁵¹ | PORCENTAJE DE PROFESORES DE TIEMPO COMPLETO |
| Descripción de la variable ³²⁵² | NÚMERO DE PROFESORES QUE CONFORMAN LA PLANTA DOCENTE |
| Medios de verificación ³²⁵³ | ANUARIO ESTADÍSTICO DE LA UNIVERSIDAD AUTÓNOMA DE TLAXCALA |
| Unidad de medida ³²⁵⁴ | PROFESORES DE TIEMPO COMPLETO |
| Desagregación geográfica ³²⁵⁵ | INSTITUCIONAL |
| Frecuencia ³²⁵⁶ | Anual |
| Método de recopilación de datos ³²⁵⁷ | DOCUMENTAL Y SERIES ESTADÍSTICAS |
| Fecha de disponibilidad de la información ³²⁵⁸ | ENERO - DICIEMBRE |
| Nombre ³²⁵¹ | PORCENTAJE DE PROFESORES DE TIEMPO COMPLETO |
| Descripción de la variable ³²⁵² | NÚMERO DE PROFESORES DE TIEMPO COMPLETO QUE CONFORMAN LA PLANTA DOCENTE |
| Medios de verificación ³²⁵³ | ANUARIO ESTADÍSTICO DE LA UNIVERSIDAD AUTÓNOMA DE TLAXCALA |
| Unidad de medida ³²⁵⁴ | PROFESORES DE TIEMPO COMPLETO |
| Desagregación geográfica ³²⁵⁵ | INSTITUCIONAL |
| Frecuencia ³²⁵⁶ | Anual |
| Método de recopilación de datos ³²⁵⁷ | DOCUMENTAL Y SERIES ESTADÍSTICAS |
| Fecha de disponibilidad de la información ³²⁵⁸ | ENERO - DICIEMBRE |

Elaboró

DR. ELVIA ORTIZ ORTIZ
COORDINADORA GENERAL DE PLANEACIÓN INSTITUCIONAL

Responsable del Proyecto

ARQ. MIGUEL MOISES GARCÍA DE OCA
SECRETARIO ADMINISTRATIVO

Autorizó

DR. SERFIN ORTIZ ORTIZ
RECTOR



RECTORÍA



Universidad
Autónoma de
Tlaxcala

Rectoría

UNIVERSIDAD AUTÓNOMA DE TLAXCALA
ANTEPROYECTO DE PRESUPUESTO DE EGRESOS 2025
FICHA DE INDICADOR

Datos de Identificación

| | |
|--------------------------------|---|
| Organismo: | UNIVERSIDAD AUTÓNOMA DE TLAXCALA |
| Proyecto: | ASEGURAR LA CALIDAD EN LA EDUCACIÓN SUPERIOR EN LA UNIVERSIDAD AUTÓNOMA DE TLAXCALA |
| Clave Programática Específica: | |
| Finalidad: | 2. DESARROLLO SOCIAL |
| Función: | 2.5. EDUCACIÓN |
| Subfunción: | 2.5.3. EDUCACIÓN SUPERIOR |

Matriz de Indicadores para Resultados

Resumen Narrativo

| | | | | | |
|--|---|---|-----------|------------|-----------|
| Objetivo al que corresponde el indicador | FORTALECER LA EFECTIVIDAD DE LA GESTIÓN, ADMINISTRACIÓN Y ORGANIZACIÓN UNIVERSITARIAS | Marque el nivel del objetivo en la Matriz de Marco Lógico | | | |
| Objetivo Ponderado | | Fin | Propósito | Componente | Actividad |
| | | | | | X |

Indicador

Datos de identificación del indicador

| | | | | | | |
|---------------------------------|---|--|---|-----------------|-----------|--|
| Orden | 4 | Nombre del indicador | INDICE DE CALIDAD CERTIFICADOS CON BASE EN LA NORMA ISO 9001:2015 | | | |
| Dimensión del indicador | EFICACIA | Tipo de indicador para resultados | GESTIÓN | | | |
| Definición del indicador | PORCENTAJE DE PROCESOS CERTIFICADOS CON BASE EN LA NORMA ISO 9001:2015 | | | | | |
| Tipo de valor de la meta | RELATIVA | Unidad de medida | PROFESORES | | | |
| Método de cálculo | Numerador | NUMERO DE PROCESOS CERTIFICADOS CON BASE EN EL SISTEMA INSTITUCIONAL DE AUTOGESTIÓN DE LA CALIDAD | | | | |
| | Denominador | NUMERO DE PROCESOS AUDITADOS Y CERTIFICADOS EN EL SISTEMA INSTITUCIONAL DE AUTOGESTIÓN DE LA CALIDAD | | | | |
| Desagregación geográfica | INSTITUCIONAL | Frecuencia de medición | ANUAL | | | |
| Contribución Agenda 2030: | SI | X | NO | | | |
| Objetivo Agenda 2030: | 4. EDUCACIÓN DE CALIDAD | | | | | |
| Transversalidad | | | | | | |
| Enfoque de transversalidad | ENFOQUE DE GÉNERO | | | | | |
| Hombres | 5,561 | Mujeres | 9,991 | Total | 15,552 | |
| Acción Afirmativa | | | | | | |
| Clasificación | Igualdad de género | Indígenas | Discapacitados | Comunidad LGTB+ | Migrantes | |
| Aplica | | | | | | |
| No aplica | X | X | X | X | X | |
| Serie de Información Disponible | | | | | | |
| Información disponible | LOS PROCESOS CERTIFICADOS SON PARTE DEL SISTEMA INSTITUCIONAL DE AUTOGESTIÓN DE LA CALIDAD; LOS DATOS APARECEN DENTRO DE LA PAGINA INSTITUCIONAL DE LA UATX | | | | | |

Características del indicador

| | | | | | | |
|---------------------|----------|------------|----------|--------------|----------|-----------------|
| Característica | | | | | | |
| Calificación | Claridad | Relevancia | Economía | Monitoreable | Adecuado | Aporte marginal |
| No cumple | | | | | | X |
| Cumple parcialmente | | | | | | |
| Cumple | X | X | X | X | X | |

Contacto indicador

| | | | |
|--------------------|-------------|----------|--|
| Nombre | ELVIA | Área | COORDINACIÓN GENERAL DE PLANEACIÓN INSTITUCIONAL |
| Apellido paterno | ORTIZ | Puesto | COORDINADORA GENERAL |
| Apellido materno | ORTIZ | Teléfono | 246-4623930 |
| Correo electrónico | upi@uatx.mx | | |

Determinación de metas

| | | |
|-----------------------|------|------------------------------|
| Viabilidad de la meta | | |
| Meta acumulable | SI | Comportamiento del indicador |
| Facilidad de la meta | ALTA | NOMINAL |

Línea base

| | | | | |
|------|----------------------|----------------------|-------------------------------------|-------------------------------------|
| Año | Valor | | | Período al que corresponde el valor |
| | Indicador (relativo) | Numerador (absoluto) | Denominador (universo de cobertura) | |
| 2022 | 100.00 | 44 | 44 | ENERO-DICIEMBRE |



UNIVERSIDAD AUTÓNOMA DE TLAXCALA
ANTEPROYECTO DE PRESUPUESTO DE EGRESOS 2025
FICHA DE INDICADOR

Justificación línea base ³²⁴²⁴

La información se considera desde 2022 dado que se analiza la evolución por cohorte generacional y sus implicaciones dentro del logro académico, así como dentro de la política para educación superior vigente y sus indicadores relacionados.

Parámetros de semaforización ³²⁴³³

| Tipo de valor ³²⁴³¹ | Limite Superior | Limite Inferior |
|--------------------------------|-----------------|-----------------|
| Verde | 100 | 95 |
| Amarillo | 94 | 87 |
| Rojos | 85 | 75 |

Meta sexenal ³²⁴⁴⁴

| Año ³²⁴⁴¹ | Valor ³²⁴⁴² | | | Periodo al que corresponde el valor ³²⁴⁴³ |
|----------------------|--|--|---|--|
| | Indicador ³²⁴⁴²¹ (relativo) | Numerador ³²⁴⁴²² (absoluto) | Denominador ³²⁴⁴²³ (universo de cobertura) | |
| 2025 | 100.00 | 44 | 44 | ENERO-DICIEMBRE |

Metas intermedias ³²⁴⁵³

| Año ³²⁴⁵¹ | Valor ³²⁴⁵² | | | Periodo al que corresponde el valor ³²⁴⁵³ |
|------------------------|--|--|---|--|
| | Indicador ³²⁴⁵²¹ (relativo) | Numerador ³²⁴⁵²² (absoluto) | Denominador ³²⁴⁵²³ (universo de cobertura) | |
| 2022 ³²⁴⁵¹¹ | 100.00 | 44 | 44 | ENERO-DICIEMBRE 2022 |
| 2023 ³²⁴⁵¹² | 100.00 | 44 | 44 | ENERO-DICIEMBRE 2023 |
| 2024 ³²⁴⁵¹³ | 100.00 | 44 | 44 | ENERO-DICIEMBRE 2024 |
| 2025 ³²⁴⁵¹⁴ | 100.00 | 44 | 44 | ENERO-DICIEMBRE 2025 |
| 2026 ³²⁴⁵¹⁵ | 100.00 | 44 | 44 | ENERO-DICIEMBRE 2026 |

Metas del ciclo presupuestario ³²⁴⁶⁸

| Periodo ³²⁴⁶¹ (según la frecuencia de medición) | Valor ³²⁴⁶² | | | Periodo al que corresponde el valor ³²⁴⁶³ |
|--|--|--|---|--|
| | Indicador ³²⁴⁶²¹ (relativo) | Numerador ³²⁴⁶²² (absoluto) | Denominador ³²⁴⁶²³ (universo de cobertura) | |
| ANUAL | 100.00 | 44 | 44 | ENERO-DICIEMBRE 2024 |

Características de las variables ³²³³

| | |
|---|--|
| Nombre ³²⁵¹ | ÍNDICE DE CALIDAD CERTIFICADOS BAJO LA NORMA ISO 9000:2008 |
| Descripción de la variable ³²⁵² | PROCESOS INSTITUCIONALES REGISTRADOS EN EL MANUAL DE ORGANIZACIÓN INSTITUCIONAL |
| Medios de verificación ³²⁵³ | https://uatx.mx/calidad/ |
| Unidad de medida ³²⁵⁴ | PROCESOS CERTIFICADOS BAJO EL SISTEMA INSTITUCIONAL DE AUTOGESTIÓN DE LA CALIDAD |
| Desagregación geográfica ³²⁵⁵ | INSTITUCIONAL |
| Frecuencia ³²⁵⁶ | Anual |
| Método de recopilación de datos ³²⁵⁷ | RESULTADOS DE LAS AUDITORIAS INTERNAS Y EXTERNAS DEL SISTEMA INSTITUCIONAL DE AUTOGESTIÓN DE LA CALIDAD |
| Fecha de disponibilidad de la información ³²⁵⁸ | CIERRE DEL AÑO |
| Nombre ³²⁵¹ | ÍNDICE DE CALIDAD CERTIFICADOS BAJO LA NORMA ISO 9000:2008 |
| Descripción de la variable ³²⁵² | PORCENTAJE DE PROCESOS INSTITUCIONALES CERTIFICADOS EN EL SISTEMA INSTITUCIONAL DE AUTOGESTIÓN DE LA CALIDAD |
| Medios de verificación ³²⁵³ | https://uatx.mx/calidad/ |
| Unidad de medida ³²⁵⁴ | PROCESOS CERTIFICADOS BAJO EL SISTEMA INSTITUCIONAL DE AUTOGESTIÓN DE LA CALIDAD |
| Desagregación geográfica ³²⁵⁵ | INSTITUCIONAL |
| Frecuencia ³²⁵⁶ | Anual |
| Método de recopilación de datos ³²⁵⁷ | RESULTADOS DE LAS AUDITORIAS INTERNAS Y EXTERNAS DEL SISTEMA INSTITUCIONAL DE AUTOGESTIÓN DE LA CALIDAD |
| Fecha de disponibilidad de la información ³²⁵⁸ | CIERRE DEL AÑO |

Elaboró

DRA. ELVIA ORTIZ ORTIZ
COORDINADORA GENERAL DE PLANEACIÓN INSTITUCIONAL

Responsable del Proyecto

ARQ. MIGUEL MOSES GARCÍA DE OCA
SECRETARIO ADMINISTRATIVO

Autorizó

DR. SERFIN ORTIZ ORTIZ
RECTOR



RECTORÍA



Universidad
Autónoma de
Tlaxcala

Rectoría

UNIVERSIDAD AUTÓNOMA DE TLAXCALA
ANTEPROYECTO DE PRESUPUESTO DE EGRESOS 2025
FICHA DE INDICADOR

Datos de Identificación¹

| | |
|--------------------------------|---|
| Organismo: | UNIVERSIDAD AUTÓNOMA DE TLAXCALA |
| Proyecto: | ASEGURAR LA CALIDAD EN LA EDUCACIÓN SUPERIOR EN LA UNIVERSIDAD AUTÓNOMA DE TLAXCALA |
| Clave Programática Específica: | |
| Finalidad: | 2. DESARROLLO SOCIAL |
| Función: | 2.5. EDUCACIÓN |
| Subfunción: | 2.5.3. EDUCACIÓN SUPERIOR |

Matriz de Indicadores para Resultados²

Resumen Narrativo^{3.1}

| | | | | | |
|---|---|--|-----------|------------|-----------|
| Objetivo al que corresponde el indicador ^{3.1.1} | FORTALECER LA EFECTIVIDAD EN LA GESTIÓN, ADMINISTRACIÓN Y ORGANIZACIÓN UNIVERSITARIAS | Marque el nivel del objetivo en la Matriz de Marco Lógico ^{3.1.2} | | | |
| | | Fin | Propósito | Componente | Actividad |
| Objetivo Ponderado ^{3.1.3} | | | | | X |

Indicador^{3.2}

Datos de identificación del indicador^{3.2.1}

| | | | | | |
|---|---|--|--|---------------------------|-----------|
| Orden ^{3.2.1.1} | 5 | Nombre del indicador ^{3.2.1.2} | PORCENTAJE DE OBRAS ACADÉMICAS AUTORIZADAS | | |
| Dimensión del indicador ^{3.2.1.3} | EFICACIA | Tipo de indicador para resultados ^{3.2.1.4} | GESTIÓN | | |
| Definición del indicador ^{3.2.1.5} | NÚMERO DE OBRAS ACADÉMICAS AUTORIZADAS | | | | |
| Tipo valor de la meta ^{3.2.1.6} | RELATIVA | Unidad de medida ^{3.2.1.5} | OBRAS | | |
| Método de cálculo ^{3.2.1.7} | Numerador | NÚMERO DE OBRAS ACADÉMICAS AUTORIZADAS POR LA DGESUI | | | |
| | Denominador | NÚMERO DE OBRAS ACADÉMICAS PROGRAMADAS | | | |
| Desagregación geográfica ^{3.2.1.9} | INSTITUCIONAL | Frecuencia de medición ^{3.2.1.10} | ANUAL | | |
| Contribución Agenda 2030: | SI | X | NO | | |
| Objetivo Agenda 2030: | 4. EDUCACIÓN DE CALIDAD | | | | |
| Transversalidad ^{3.2.1.11} | | | | | |
| Enfoque de transversalidad ^{3.2.1.11.1} | ENFOQUE DE GÉNERO | | | | |
| Hombres ^{3.2.1.12} | 5,561 | Mujeres ^{3.2.1.13} | 9,991 | Total ^{3.2.1.14} | 15,552 |
| Acción Afirmativa | | | | | |
| Clasificación | Igualdad de género | Indígenas | Discapacitados | Comunidad LGTB+ | Migrantes |
| Aplica | | | | | |
| No aplica | X | X | X | X | X |
| Serie de Información Disponible ^{3.2.1.12} | | | | | |
| Información disponible ^{3.2.1.21} | NUMERO DE OBRAS AUTORIZADAS EN EL MARCO DEL PLAN MAESTRO DE CONSTRUCCIONES DEL PIMA-FAM | | | | |

Características del indicador^{3.2.2}

Característica^{3.2.2.1}

| | | | | | | |
|---------------------------------|-------------------------------|---------------------------------|-------------------------------|-----------------------------------|-------------------------------|--------------------------------------|
| Calificación ^{3.2.2.2} | Claridad ^{3.2.2.1.1} | Relevancia ^{3.2.2.1.2} | Economía ^{3.2.2.1.3} | Monitoreable ^{3.2.2.1.4} | Adecuado ^{3.2.2.1.5} | Aporte marginal ^{3.2.2.1.6} |
| No cumple | | | | | | |
| Cumple parcialmente | | | | | | |
| Cumple | X | X | X | X | X | X |

Contacto indicador^{3.2.3}

| | | | |
|---------------------------------------|--|-----------------------------|--|
| Nombre ^{3.2.3.1} | ELVIA | Área ^{3.2.3.4} | COORDINACIÓN GENERAL DE PLANEACIÓN INSTITUCIONAL |
| Apellido paterno ^{3.2.3.2} | ORTÍZ | Puesto ^{3.2.3.5} | COORDINADORA GENERAL |
| Apellido materno ^{3.2.3.3} | ORTÍZ | Teléfono ^{3.2.3.7} | 246-4623930 |
| Correo electrónico ^{3.2.3.6} | upi@uatx.mx | | |

Determinación de metas^{3.2.4}

Viabilidad de la meta^{3.2.4.1}

| | | | |
|--|------|---|---------|
| Meta acumulable ^{3.2.4.1.1} | SI | Comportamiento del indicador ^{3.2.4.1.2} | NOMINAL |
| Factibilidad de la meta ^{3.2.4.1.3} | ALTA | | |

Línea base^{3.2.4.2}

| | | | | |
|--------------------------|---|---|--|--|
| Año ^{3.2.4.2.1} | Valor ^{3.2.4.2.2} | | | Periodo al que corresponde el valor ^{3.2.4.2.3} |
| | Indicador (relativo) ^{3.2.4.2.2.1} | Numerador (absoluto) ^{3.2.4.2.2.2} | Denominador (universo de cobertura) ^{3.2.4.2.2.3} | |
| 2022 | 100.00 | 5 | 5 | ENERO-DICIEMBRE |

Justificación línea base^{3.2.4.2.4}
La información se considera desde 2022 dado que se analiza la evolución por cohorte generacional y sus implicaciones dentro del logro académico, así como dentro de la política para educación superior vigente y sus indicadores relacionados.



Universidad
Autónoma de
Tlaxcala

Rectoría

UNIVERSIDAD AUTÓNOMA DE TLAXCALA
ANTEPROYECTO DE PRESUPUESTO DE EGRESOS 2025
FICHA DE INDICADOR

Parámetros de semaforización ³²⁴³

| Tipo de valor ³²⁴³¹ | | |
|--------------------------------|-----------------|-----------------|
| | Limite Superior | Limite Inferior |
| Verde | 5 | 5 |
| Amarillo | 4 | 4 |
| Rojo | 3 | 3 |

Meta sexenal ³²⁴⁴

| Año ³²⁴⁴¹ | Valor ³²⁴⁴² | | | Periodo al que corresponde el valor ³²⁴⁴⁵ |
|----------------------|--|--|---|--|
| | Indicador ³²⁴⁴²¹ (relativo) | Numerador ³²⁴⁴²² (absoluto) | Denominador ³²⁴⁴²³ (universo de cobertura) | |
| 2025 | 100.00 | 3 | 3 | ENERO-DICIEMBRE 2025 |

Metas intermedias ³²⁴⁵

| Año ³²⁴⁵¹ | Valor ³²⁴⁵² | | | Periodo al que corresponde el valor ³²⁴⁵³ |
|------------------------|--|--|---|--|
| | Indicador ³²⁴⁵²¹ (relativo) | Numerador ³²⁴⁵²² (absoluto) | Denominador ³²⁴⁵²³ (universo de cobertura) | |
| 2022 ³²⁴⁵¹¹ | 100.00 | 5 | 5 | ENERO-DICIEMBRE 2022 |
| 2023 ³²⁴⁵¹² | 100.00 | 5 | 5 | ENERO-DICIEMBRE 2023 |
| 2024 ³²⁴⁵¹³ | 100.00 | 5 | 5 | ENERO-DICIEMBRE 2024 |
| 2025 ³²⁴⁵¹⁴ | 100.00 | 3 | 3 | ENERO-DICIEMBRE 2025 |
| 2026 ³²⁴⁵¹⁵ | 100.00 | 3 | 3 | ENERO-DICIEMBRE 2026 |

Metas del ciclo presupuestario ³²⁴⁶

| Periodo ³²⁴⁶¹ (según la Recurrencia de medición) | Valor ³²⁴⁶² | | | Periodo al que corresponde el valor ³²⁴⁶³ |
|---|--|--|---|--|
| | Indicador ³²⁴⁶²¹ (relativo) | Numerador ³²⁴⁶²² (absoluto) | Denominador ³²⁴⁶²³ (universo de cobertura) | |
| ANUAL | 100.00 | 5 | 5 | ENERO-DICIEMBRE 2022 |

Características de las variables ³²⁴⁵

| | |
|---|--|
| Nombre ³²⁵¹ | PORCENTAJE DE OBRAS ACADÉMICAS AUTORIZADAS |
| Descripción de la variable ³²⁵² | OBRAS ACADÉMICAS PROGRAMADAS E INCLUIDAS EN LA PROPUESTA INSTITUCIONAL |
| Medios de verificación ³²⁵³ | OFICIO DE ASIGNACIÓN Y AUTORIZACIÓN DE LA SEP-DGESUI |
| Unidad de medida ³²⁵⁴ | OBRAS ACADÉMICAS AUTORIZADAS |
| Desagregación geográfica ³²⁵⁵ | INSTITUCIONAL |
| Frecuencia ³²⁵⁶ | Anual |
| Método de recopilación de datos ³²⁵⁷ | INFORMES TRIMESTRALES PRESENTADOS |
| Fecha de disponibilidad de la información ³²⁵⁸ | CIERRE DEL AÑO |
| Nombre ³²⁵¹ | PORCENTAJE DE OBRAS ACADÉMICAS AUTORIZADAS |
| Descripción de la variable ³²⁵² | OBRAS ACADÉMICAS AUTORIZADAS |
| Medios de verificación ³²⁵³ | OFICIO DE ASIGNACIÓN Y AUTORIZACIÓN DE LA SEP-DGESUI |
| Unidad de medida ³²⁵⁴ | OBRAS ACADÉMICAS AUTORIZADAS |
| Desagregación geográfica ³²⁵⁵ | INSTITUCIONAL |
| Frecuencia ³²⁵⁶ | Anual |
| Método de recopilación de datos ³²⁵⁷ | INFORMES TRIMESTRALES PRESENTADOS |
| Fecha de disponibilidad de la información ³²⁵⁸ | CIERRE DEL AÑO |

Elaboró

DR. ELVIA ORTIZ ORTIZ
COORDINADORA GENERAL DE PLANEACIÓN INSTITUCIONAL

Responsable del Proyecto

ARQ. MIGUEL MOISES GARCÍA DE OCA
SECRETARIO ADMINISTRATIVO

Autorizo

DR. SERFIN ORTIZ ORTIZ
RECTOR



RECTORÍA



Universidad
Autónoma de
Tlaxcala

UNIVERSIDAD AUTÓNOMA DE TLAXCALA
ANTEPROYECTO DE PRESUPUESTO DE EGRESOS 2025
DESCRIPCIÓN Y DESGLOSE CALENDARIZADO DE VARIABLES Y METAS DE LA MIR

Dependencia o Entidad: **UNIVERSIDAD AUTÓNOMA DE TLAXCALA**
 Unidad Responsable: **SECRETARÍA ADMINISTRATIVA**
 Proyecto: **ASEGURAR LA CALIDAD EN LA EDUCACIÓN SUPERIOR EN LA UNIVERSIDAD AUTÓNOMA DE TLAXCALA**
 Clave Programática Específica:

| Nivel | Metas de la MIR (Verbos en Infinitivo) | Unidad de Medida | Objetivo Programado 2024 | CALENDARIO | | | | | | | | | | | | | |
|------------------------|--|--------------------|--------------------------|------------|-----|-----|-----|-----|-----|-----|-----|-----|-----|-----|-----|--|--------|
| | | | | ENE | FEB | MAR | ABR | MAY | JUN | JUL | AGO | SEP | OCT | NOV | DIC | | |
| Fin Variable | AUMENTAR EL BIENESTAR SOCIAL | Alumnos | 4,680 | | | | | | | | | | | | | | 4,680 |
| Fin Meta | COADYUVAR EN EL INCREMENTO DE LA COBERTURA DE LA EDUCACIÓN SUPERIOR DE CALIDAD Y CON BASE EN: PND, PSE, PDE Y PDI (PROGRAMAS ACREDITADOS) | Porcentaje | 50.53 | | | | | | | | | | | | | | 50.53 |
| Proposito Variable | INCREMENTAR EL NIVEL DE LA CALIDAD EDUCATIVA | Programa Educativo | 27 | | | | | | | | | | | | | | 27 |
| Proposito Meta | CONSOLIDAR LA CALIDAD EDUCATIVA DE LA OFERTA PROPORCIONADA POR LA UATx | Porcentaje | 65.85 | | | | | | | | | | | | | | 65.85 |
| Componente 1 Variable | IMPULSAR LA PRODUCTIVIDAD INVESTIGATIVA | Profesores | 853 | | | | | | | | | | | | | | 853 |
| Componente 1 Meta | IMPULSAR LA INVESTIGACIÓN MEDIANTE LA HABILITACIÓN ACADÉMICA Y LA ADSCRIPCIÓN DE PROFESORES DE TIEMPO COMPLETO EN LA DIRECCIÓN DE SUPERACIÓN ACADÉMICA | Porcentaje | 38.84 | | | | | | | | | | | | | | 38.84 |
| Actividad 1.1 Variable | ELEVAR LA CALIDAD EDUCATIVA DE LOS PE, COBERTURA DE LA MATRICULA E INFORMACIÓN INSTITUCIONAL | PROCESOS | 44 | | | | | | | | | | | | | | 44 |
| Actividad 1.1 Meta | CONSOLIDAR LOS SERVICIOS DE CALIDAD INSTITUCIONALES | Porcentaje | 100 | | | | | | | | | | | | | | 100.00 |
| Actividad 2.1 Variable | MEJORAR LA INFRAESTRUCURA FÍSICA ACADÉMICA Y DE INVESTIGACIÓN | OBRAS | 5 | | | | | | | | | | | | | | 5 |
| Actividad 2.1 Meta | FORTALECER LA GESTIÓN DE OBRAS ACADÉMICAS DENTRO DEL ÁMBITO UNIVERSITARIO | Porcentaje | 72.35 | | | | | | | | | | | | | | 72.35 |

Total anual

Elaboró

DRA. ELVIA ORTIZ ORTIZ
COORDINADORA GENERAL DE PLANEACIÓN INSTITUCIONAL

Responsable del Proyecto

DR. MIGUEL MOJSES GARCÍA DE OCA
SECRETARIO ADMINISTRATIVO

Autorizó

DR. SERFIN ORTIZ ORTIZ
RECTOR



RECTORÍA



Universidad
Autónoma de
Tlaxcala

**UNIVERSIDAD AUTÓNOMA DE TLAXCALA
ANTEPROYECTO DE PRESUPUESTO DE EGRESOS 2025**

Dependencia o Entidad: **UNIVERSIDAD AUTÓNOMA DE TLAXCALA**
 Unidad Responsable: **SECRETARÍA ADMINISTRATIVA**
 Proyecto: **ASEGURAR LA CALIDAD EN LA EDUCACIÓN SUPERIOR EN LA UNIVERSIDAD AUTÓNOMA DE TLAXCALA**
 Clave Programática Específica:

| PROGRAMACIÓN ANUAL DE OBJETIVOS POR PROYECTO | | | | CALENDARIZACIÓN TRIMESTRAL | | | | | | | |
|--|--|------------------|--------------------------|----------------------------|---|-------------|---|------------------|---|-------------------|--------|
| Nivel | Metas de la MIR (Verbos en Infinitivo) | Unidad de Medida | Objetivo Programado 2025 | Enero-Marzo | | Abril-Junio | | Julio-Septiembre | | Octubre-Diciembre | |
| | | | | Meta | % | Meta | % | Meta | % | Meta | % |
| Fin Variable | AUMENTAR EL BIENESTAR SOCIAL | Alumnos | 4,680 | | | | | | | | 4,680 |
| Fin Meta | COADYUVAR EN EL INCREMENTO DE LA COBERTURA DE LA EDUCACIÓN SUPERIOR DE CALIDAD Y CON BASE EN: PND, PSE, PDE Y PDI | Porcentaje | 50.53 | | | | | | | | 50.53 |
| Proposito Variable | INCREMENTAR EL NIVEL DE LA CALIDAD EDUCATIVA | PE | 27 | | | | | | | | 27 |
| Proposito Meta | CONSOLIDAR LA CALIDAD EDUCATIVA DE LA OFERTA PROPORCIONADA POR LA UATx | Porcentaje | 65.85 | | | | | | | | 65.85 |
| Componente 1 Variable | IMPULSAR LA PRODUCTIVIDAD INVESTIGATIVA | PTC | 853 | | | | | | | | 853 |
| Componente 1 Meta | IMPULSAR LA INVESTIGACIÓN MEDIANTE LA HABILITACIÓN ACADÉMICA Y LA ADSCRIPCIÓN DE PROFESORES DE TIEMPO COMPLETO EN LA DIRECCIÓN DE SUPERACIÓN ACADÉMICA | Porcentaje | 38.84 | | | | | | | | 38.84 |
| Actividad 1.1 Variable | ELEVAR LA CALIDAD EDUCATIVA DE LOS PE, COBERTURA DE LA MATRICULA E INFORMACIÓN INSTITUCIONAL | PROCESOS | 44 | | | | | | | | 44 |
| Actividad 1.1 Meta | CONSOLIDAR LOS SERVICIOS DE CALIDAD INSTITUCIONALES | Porcentaje | 100 | | | | | | | | 100.00 |
| Actividad 2.1 Variable | MEJORAR LA INFRAESTRUCURA FÍSICA ACADÉMICA Y DE INVESTIGACIÓN | OBRAS | 5 | | | | | | | | 5 |
| Actividad 2.1 Meta | FORTALECER LA GESTIÓN DE OBRAS ACADÉMICAS DENTRO DEL ÁMBITO UNIVERSITARIO | Porcentaje | 72.35 | | | | | | | | 72.35 |
| Total Anual | | | | | | | | | | | |

Elaboró:
DRA. ELVIA ORTIZ ORTIZ
COORDINADORA GENERAL DE PLANEACIÓN INSTITUCIONAL

Responsable del Proyecto:
ARQ. MIGUEL MOISES GARCÍA DE OCA
SECRETARIO ADMINISTRATIVO

Autorizó:
DR. SERFIN ORTIZ ORTIZ
RECTOR



RECTORÍA



Universidad
Autónoma de
Tlaxcala

Rectoría

UNIVERSIDAD AUTÓNOMA DE TLAXCALA
ANTEPROYECTO DE PRESUPUESTO DE EGRESOS 2025
FICHA DESCRIPTIVA DE PROYECTO

| | |
|--------------------------|---|
| Organismo: | UNIVERSIDAD AUTÓNOMA DE TLAXCALA |
| Unidad Responsable: | SECRETARIA ADMINISTRATIVA |
| Programa Presupuestario: | E. DESEMPEÑO DE LAS FUNCIONES. PRESTACIÓN DE SERVICIOS PÚBLICOS |

Nombre: ASEGURAR LA CALIDAD EN LA EDUCACIÓN SUPERIOR EN LA UNIVERSIDAD AUTÓNOMA DE TLAXCALA

Clave Programática Específica: M-A Administrativa M-Inst. Matriz Institucional

Tipo de Proyecto: Operación en Proceso Innovación Inversión

Cobertura: Cobertura Estatal Municipal Regional

Equidad: Capacidades Diferentes Indígenas Jóvenes Adultos Niños Tercera Edad Toda la Población

Genero: Hombres Mujeres Ambos

Criterio UNICEF: Población Total* No existe padrón de beneficiarios Existe padrón de Beneficiarios* Georreferencia*

* Al seleccionar alguno de estos criterios deberá llenar lo siguiente: Niños: _____ Niñas: _____ Adolescentes: X

Temática: **2. Derecho al Desarrollo .**
LA UNIVERSIDAD AUTÓNOMA DE TLAXCALA PLANEA LA FORMACIÓN DISCIPLINAR EN 5 ÁREAS DEL CONOCIMIENTO; LAS CUALES FAVORECEN LAS HABILIDADES Y CONOCIMIENTOS NECESARIOS E INCIDEN EN EL MERCADO LABORAL; FAVORECIENDO E IMPULSANDO LAS ACTIVIDADES ACADÉMICAS, ARTÍSTICAS, CULTURALES Y DEPORTIVAS EN UN AMBIENTE DE EQUIDAD, IGUALDAD, DERECHOS HUMANOS Y PAZ.

Sub Temática: **1. Educación** **IMPULSO A LA EDUCACIÓN SUPERIOR DE CALIDAD**

Periodicidad: Anual Fecha de Inicio: 01/01/2025 Fecha de Terminó: 31/12/2025

Sub Temática Estatal: **2.1 Educación**

Periodicidad: Anual Multianual continuo Multianual inicio Fecha de Inicio: 01/09/2022 Multianual término Fecha de Terminó: 31/08/2026

| | | | |
|-----------------------|--|--|---|
| Destino del Proyecto: | <input type="checkbox"/> Atención de Desastres Naturales | <input type="checkbox"/> Mitigación y Adaptación al Cambio Climático | <input type="checkbox"/> Sector de Economía y Turismo |
| | <input checked="" type="checkbox"/> Autónomos | <input type="checkbox"/> Municipios | <input checked="" type="checkbox"/> Sector Educativo |
| | <input type="checkbox"/> Fideicomisos | <input type="checkbox"/> Poderes | <input type="checkbox"/> Sector Gobierno, Seguridad y Procuración de Justicia |
| | <input type="checkbox"/> Gasto Social | <input type="checkbox"/> Sector de Administración | <input type="checkbox"/> Sector Salud |

Clasificación Administrativa por Sector Ley de Disciplina Financiera
 Personal Administrativo y de Servicio Público Magisterio Servicios de Salud Seguridad Pública Gastos Asociados a la Implementación de nuevas leyes Sentencias Laborales Definitivas

Finalidad: 2 DESARROLLO SOCIAL
 Función: 2.5 EDUCACIÓN
 Sub - Función: 2.5.3 EDUCACIÓN SUPERIOR

Justificación:
 LA UNIVERSIDAD AUTÓNOMA DE TLAXCALA ACTUALMENTE ATIENDE Y CONSOLIDA DIVERSOS ASPECTOS SOCIALES Y ACADÉMICOS, COMO LO ES SU RECONOCIDA CALIDAD EDUCATIVA, EL PLANO ORGANIZACIONAL, LA ADECUADA DIRECCIONALIDAD, SU COBERTURA Y PROYECCIÓN SOCIAL Y; DE MODO SOBRESALIENTE, SU ACREDITADA GESTIÓN INSTITUCIONAL DE CALIDAD. ASIMISMO, EN LAS CONDICIONES IMPERANTES DE DISCIPLINA INTERNA, DE COMUNICACIÓN Y DIÁLOGO CON LAS ORGANIZACIONES GREMIALES, LOS ACADÉMICOS, EL PERSONAL ADMINISTRATIVO Y DE IMAGEN, SIN OLVIDAR LA INTERACCIÓN CON LOS ESTUDIANTES, CON BASE EN EL RESPETO Y LA ATENCIÓN DE SUS NECESIDADES. SIN EMBARGO, HOY LA EDUCACIÓN SUPERIOR SE ENFRENTA A UNO DE SUS RETOS MÁS COMPLICADOS, AL INTEGRAR LOS CONTENIDOS QUE EL DERECHO INTERNACIONAL CONFIERE A LAS PERSONAS, MEDIANTE LOS CRITERIOS DE UNIVERSALIDAD, EQUIDAD, INCLUSIÓN Y EXCELENCIA. EN ESTE TENOR, EL ESFUERZO DE LA COMUNIDAD UNIVERSITARIA SE CONSTRUYE DESDE SU INTERIOR, AL REFLEXIONAR ACERCA DE SU CAPACIDAD DE RESPUESTA ANTE UN ENTORNO CAMBIANTE, DISÍMIL Y COMPLEJO, CONSIDERANDO SU POTENCIAL: LA JUVENTUD DE SUS ESTUDIANTES, LA EXPERIENCIA DE SUS DOCENTES Y LA SOLIDEZ DE SUS INSTANCIAS, DEFINIENDO SU MODELO HUMANISTA INTEGRADOR BASADO EN CAPACIDADES (MHIC) EN UN MARCO QUE PROMUEVE EL PLENO ACCESO AL DERECHO HUMANO A LA EDUCACIÓN SUPERIOR CON CARÁCTER UNIVERSAL, INTERDEPENDIENTE, INDIVISIBLE Y PROGRESIVO; TENIENDO COMO BASE SU MISIÓN, VISIÓN Y OBJETIVOS; EN CONGRUENCIA CON EL PLAN NACIONAL DE DESARROLLO 2018-2024 (PND), EL PLAN ESTATAL DE DESARROLLO 2021-2027 (PDE), EL PLAN SECTORIAL DE EDUCACIÓN 2018-2024 (PSE); Y DE CONFORMIDAD CON EL PLAN INSTITUCIONAL DE MEJORAMIENTO ACELERADO 2022-2026 (PIMA) E IMPLEMENTACIÓN DE ESTRATEGIAS Y ACCIONES SOBRE POLÍTICA EDUCATIVA REGIONAL, ESTATAL Y NACIONAL SOBRE EDUCACIÓN SUPERIOR.

Objetivos

FIN:
AUMENTAR EL BIENESTAR SOCIAL

PROPÓSITO:
INCREMENTAR EL NIVEL DE LA CALIDAD EDUCATIVA

COMPONENTE:
1. IMPULSAR LA PRODUCTIVIDAD INVESTIGATIVA

ACTIVIDADES:
1.1. ELEVAR LA CALIDAD EDUCATIVA DE LOS PE, COBERTURA DE LA MATRICULA E INFORMACIÓN INSTITUCIONAL.
1.2. MEJORAR LA INFRAESTRUCURA FÍSICA ACADÉMICA Y DE INVESTIGACIÓN

Indicadores

| Nombre | | Formulas |
|--------------------|--|---|
| Fin: | AUMENTAR EL BIENESTAR SOCIAL | $P(CES) = \sum \frac{MTni}{Adi} (100)$ |
| Proposito: | INCREMENTAR EL NIVEL DE LA CALIDAD EDUCATIVA | $P(PEBC) = \sum \frac{TPEA}{TOEFL} (100)$ |
| Componente: | IMPULSAR LA PRODUCTIVIDAD INVESTIGATIVA | $P(PTC) = \sum \frac{TPTC}{TPD} (100)$ |
| Actividad: | 1.1 ELEVAR LA CALIDAD EDUCATIVA DE LOS PE, COBERTURA DE LA MATRICULA E INFORMACIÓN INSTITUCIONAL | $P(PA) = \sum \frac{TPA}{TUN} (100)$ |
| | 1.2 MEJORAR LA INFRAESTRUCURA FÍSICA ACADÉMICA Y DE INVESTIGACIÓN | $P(OAA) = \sum \frac{TOAA}{TOAP} (100)$ |

FUENTES DE FINANCIAMIENTO

| CAPITULO | ESTATAL | OTRAS | Especificar otra fuente de financiamiento: | |
|--|-----------------------|-------|--|--------------------------|
| | | | Etiquetado | No Etiquetado |
| Servicios personales | 125,070,298.00 | | | Recursos Fiscales |
| Materiales y suministros | 4,309,999.00 | | | Financiamientos Internos |
| Servicios generales | 8,052,230.00 | | | Financiamientos Externos |
| Transferencias, asignaciones, subsidios y otras ayudas | 0.00 | | | Ingresos Propios |
| Bienes muebles e inmuebles e Intangibles | 0.00 | | | Recursos Federales |
| Inversión Pública | 0.00 | | | Recursos Estatales |
| | | | | Otros Recursos |
| TOTAL | 137,432,527.00 | | | |

Presupuesto estimado: \$

Datos del Líder /Responsable:

Nombre: ARQ. MIGUEL MOISES GARCÍA DE OCA
Cargo: SECRETARIO ADMINISTRATIVO
Tel. y Fax:

Correo Electrónico: sadmin@uatx.mx

| | | |
|---|---|--|
| <p>Elaboro</p> <p>DRA. ELVIA ORTIZ ORTÍZ COORDINADORA GENERAL DE PLANEACIÓN INSTITUCIONAL</p> | <p>Responsable del Proyecto</p> <p>ARQ. MIGUEL MOISES GARCÍA DE OCA SECRETARIO ADMINISTRATIVO</p> | <p>Autorizó</p> <p>DR. SERFÍN ORTIZ ORTÍZ RECTOR</p> |
|---|---|--|



RECTORÍA



Universidad
Autónoma de
Tlaxcala

Registra

**UNIVERSIDAD AUTÓNOMA DE TLAXCALA
ANTEPROYECTO DE PRESUPUESTO DE EGRESOS 2025
PROGRAMA OPERATIVO ANUAL 2025**

| | | |
|---|---|---------------------|
| Dependencia o Entidad: | UNIVERSIDAD AUTÓNOMA DE TLAXCALA | |
| Misión de la Dependencia o Entidad: | DESEMPEÑAR CON TALENTO SU FUNCIÓN EDUCATIVA E IMPULSAR LA INNOVACIÓN Y GENERACIÓN DEL CONOCIMIENTO CIENTÍFICO, TECNOLÓGICO Y HUMANISTA EN EL CONTEXTO DE LAS NECESIDADES LOCALES, NACIONALES E INTERNACIONALES, CON EL OBJETIVO DE PROMOVER UNA MEJOR CALIDAD DE VIDA PARA LA SOCIEDAD | |
| Visión de la Dependencia o Entidad: | POSICIONAR NUESTRA ACTIVIDAD EDUCATIVA COMO EL FACTOR DE TRANSFORMACIÓN SOCIAL DE MAYOR SIGNIFICADO, CUYO IMPACTO REPERCUTE EN LA MOVILIDAD Y LA ESTRUCTURA DE LA SOCIEDAD, EN MIRAS AL MEJORAMIENTO DE LAS CONDICIONES DE VIDA DE LA POBLACIÓN | |
| Contribución al Plan Estatal de Desarrollo 2021 - 2027: | | |
| Política: | FORTALECER LA CALIDAD EDUCATIVA CON EQUIDAD Y BASADA EN COMPETENCIAS DE LA UNIVERSIDAD AUTÓNOMA DE TLAXCALA | |
| Eje: | TRANSVERSAL PARA EL DESARROLLO DE UNA EDUCACIÓN SUPERIOR DE CALIDAD | |
| Objetivos: | AUMENTAR LA COBERTURA Y LA EXCELENCIA EN EDUCACIÓN SUPERIOR MEDIANTE EL MEJORAMIENTO DE LA CALIDAD DE SUS PROGRAMAS EDUCATIVOS DE LICENCIATURA; FORTALECER LA HABILITACIÓN DE LA PLANTA ACADÉMICA AMPLIAR LA INFRAESTRUCTURA ACADÉMICA; IMPULSAR LA CERTIFICACIÓN BAJO NORMAS INTERNACIONALES; Y, CONSOLIDAR EL MODELO HUMANISTA INTEGRADOR BASADO EN CAPACIDADES | |
| Estrategias: | GESTIONAR Y DESARROLLAR ACCIONES ORIENTADAS AL MEJORAMIENTO DEL GOBIERNO Y ADMINISTRACIÓN UNIVERSITARIOS | |
| Líneas de Acción a Corto plazo: | ACCION | PERIODICIDAD |
| | FORTALECER LOS ESPACIOS EDUCATIVOS | ANUAL |
| Líneas de Acción a Mediano Plazo: | ACCION | PERIODICIDAD |
| | IMPULSAR LA ACREDITACIÓN DE PROGRAMAS EDUCATIVOS DE LICENCIATURA | BIANUAL |
| Contribución al Plan Nacional de Desarrollo 2018 - 2024: | | |
| Estrategia: | DERECHO A LA EDUCACIÓN | |
| Objetivo: | FORTALECIMIENTO ACADÉMICO | |
| Contribución a la Agenda 2030: | | |
| Objetivo: | FAVORECER LA MOVILIDAD ACADÉMICA (PERSONAS, PAZ Y PROSPERIDAD) | |
| Meta: | CONSOLIDAR LA CALIDAD EDUCATIVA EN LA EDUCACIÓN SUPERIOR | |

Elaboró

DRA. JELVA CRUZ ORTÍZ
COORDINADORA GENERAL DE PLANEACIÓN
INSTITUCIONAL

Responsable del Proyecto

ARQ. MIGUEL MOISES GARCÍA DE OCA
SECRETARIO ADMINISTRATIVO

Autorizó

DR. SERFIN ORTIZ ORTIZ
RECTOR



RECTORÍA

UNIVERSIDAD AUTÓNOMA DE TLAXCALA



FORMATOS PRESUPUESTALES



No. FORMATOS PRESUPUESTALES

| | |
|--|-------------|
| I. Resumen por Capítulo | PP-FM-0J-01 |
| II. Resumen Económico | PP-FM-0K-01 |
| III. Resumen por Proyecto | PP-FM-0L-01 |
| IV. Concentrado de Proyectos | PP-FM-0M-01 |
| V. Resumen por Partida | PP-FM-0N-01 |
| VI Presupuesto Proyecto - Partida | PP-FM-0O-04 |
| VII Resumen Proyecto Capítulo | PP-FM-0P-01 |
| VIII Análisis de Presupuesto de Egresos | PP-FM-0Q-02 |
| IX. Plantilla de Personal Centralizada | PP-FM-0R-02 |
| Plantilla de Personal OPD's | PP-FM-0R-02 |
| Analítico de Plazas OPD's | PP-FM-0R-02 |
| X. Desglose de Concepto por Partida | PP-FM-0S-01 |
| XI. Fuente de Financiamiento | PP-FM-0T-02 |
| XII. Proyecto Partida Calendarizado | PP-FM-0U-02 |
| XIII. Presupuestación con Perspectiva de Derechos de la Infancia | PP-FM-1P-01 |

DEPENDENCIA O ENTIDAD:

3 03 UNIVERSIDAD AUTÓNOMA DE TLAXCALA

| CAPITULO | DESCRIPCIÓN | PRESUPUESTO AUTORIZADO 2024 | PROPUESTA DE PRESUPUESTO 2025 | DIFERENCIA | JUSTIFICACIÓN |
|--------------|--------------------------|-----------------------------|-------------------------------|---------------------|---|
| 1000 | SERVICIOS PERSONALES | 121,427,474.00 | 125,070,298.00 | 3,642,824.00 | EL AUMENTO EN EL IMPORTE DEL CAPITULO 1000, SE DEBE AL INCREMENTO DEL PIB ESTIMADO PARA EL EJERCICIO 2025, ASI COMO EL INCREMENTO DEL 3% ANUAL CONFORME AL ARTICULO 10 DE LA LEY DE DISCIPLINA FINANCIERA QUE SE REFLEJA CADA AÑO EN LAS PERCEPCIONES DE CARACTER PERMANENTE AL PERSONAL DE LA UNIVERSIDAD AUTÓNOMA DE TLAXCALA |
| 2000 | MATERIALES Y SUMINISTROS | 4,172,313.00 | 4,309,999.00 | 137,686.00 | EL AUMENTO EN EL IMPORTE DEL CAPITULO 2000, SE DEBE AL INCREMENTO APLICABLE POR LA INFLACION CON LA FINALIDAD DE REALIZAR LAS ADQUISICIONES DE MATERIALES Y SUMINISTROS, PARA USO Y APLICACION DE LAS DIFERENTES ÁREAS QUE INTEGRAN LA UNIVERSIDAD AUTÓNOMA DE TLAXCALA, DAR CUMPLIMIENTO DE ATENCION A LA COMUNIDAD UNIVERSITARIA, ASI COMO A SUS PROGRAMAS EDUCATIVOS, OPERATIVOS, DE CONTROL Y ADMINISTRATIVOS PARA EL EJERCICIO 2025 |
| 3000 | SERVICIOS GENERALES | 7,794,995.00 | 8,052,230.00 | 257,235.00 | EL AUMENTO EN EL IMPORTE DEL CAPITULO 3000, ES CON LA FINALIDAD DE PODER CUMPLIR CON LOS COMPROMISOS PACTADOS POR PARTE DE LA UNIVERSIDAD AUTÓNOMA DE TLAXCALA, EN EL PAGO DE SERVICIOS GENERALES PARA SU BUEN FUNCIONAMIENTO Y CON LA FINALIDAD DE OFRECER SERVICIOS DE CALIDAD A LAS DIFERENTES ÁREAS QUE LA INTEGRAN, DE ESTA FORMA CUMPLIR CON TODOS LOS PROGRAMAS EDUCATIVOS, OPERATIVOS, DE CONTROL Y ADMINISTRATIVOS EN EL EJERCICIO 2025. |
| TOTAL | | 133,394,782.00 | 137,432,527.00 | 4,037,745.00 | |

ELABORÓ

ARQ. MIGUEL MOISES GARCÍA DE OCA
SECRETARIO ADMINISTRATIVO

AUTORIZO

DR. SERAFÍN ORTIZ ORTIZ
RECTOR



RECTORÍA
Pp-FM-01-01

Los titulares de las dependencias y entidades, o instituciones, que reciben recursos estatales parciales o totalmente, serán directamente responsables de la formulación de sus proyectos.



DEPENDENCIA O ENTIDAD:

3 03 UNIVERSIDAD AUTÓNOMA DE TLAXCALA

| CAPITULO | DESCRIPCIÓN | PRESUPUESTO AUTORIZADO 2024 | PRESUPUESTO MODIFICADO 2024 | EXPECTATIVA DE CIERRE 2024 | PROYECTO DE PRESUPUESTO 2025 |
|----------|--------------------------|-----------------------------|-----------------------------|----------------------------|------------------------------|
| 1000 | SERVICIOS PERSONALES | 121,427,474.00 | 132,436,949.00 | 132,436,949.00 | 125,070,298.00 |
| 2000 | MATERIALES Y SUMINISTROS | 4,172,313.00 | 6,956,851.00 | 6,956,851.00 | 4,309,999.00 |
| 3000 | SERVICIOS GENERALES | 7,794,995.00 | 12,606,200.00 | 12,606,200.00 | 8,052,230.00 |

| | | | | | |
|--------------|--|-----------------------|-----------------------|-----------------------|-----------------------|
| TOTAL | | 133,394,782.00 | 152,000,000.00 | 152,000,000.00 | 137,432,527.00 |
|--------------|--|-----------------------|-----------------------|-----------------------|-----------------------|

OBSERVACIONES: LA INTEGRACIÓN DEL PRESENTE ANTEPROYECTO DE PRESUPUESTO PARA EL EJERCICIO 2025 SE REALIZÓ CON LA FINALIDAD DE PODER CUMPLIR CON LAS NECESIDADES Y OBLIGACIONES QUE TIENE LA UNIVERSIDAD AUTÓNOMA DE TLAXCALA DENTRO DEL PRESUPUESTO AUTORIZADO 2024, SE APLICAN LOS RECURSOS ASIGNADOS DE UNA FORMA AUSTERA Y RESPONSABLE PARA DAR CUMPLIMIENTO A LAS SOLICITUDES DE LAS DIFERENTES ÁREAS QUE CONFORMAN LA INSTITUCIÓN, SE ESPERA TENER MODIFICACIONES DURANTE EL EJERCICIO 2024 CON EL FIN DE PODER OBTENER MAYOR INGRESO Y DE ESTA MANERA LOGRAR UN MAYOR NÚMERO DE OBJETIVOS PLANTEADOS, DE ESTA FORMA LA UNIVERSIDAD TIENE LA EXPECTATIVA DE CONTAR CON RECURSOS NECESARIOS PARA PODER CUBRIR TODAS LAS OBLIGACIONES Y GRATIFICACIONES DE FIN DE AÑO, CON EL COMPROMISO DE DISTRIBUIR EL RECURSO ASIGNADO DE MANERA EFICAZ Y EFICIENTE EN CADA UNA SUS UNIDADES ADMINISTRATIVAS, POR ELLO SE DEBE IMPLEMENTAR ACCIONES OBJETIVAS DE CALIDAD Y LOGRAR UN MEJORAMIENTO EN LA APLICACIÓN DE LOS RECURSOS ASIGNADOS.

ELABORÓ
[Firma]
ARQ. MIGUEL MOISES GARCÍA DE OCA
SECRETARIO ADMINISTRATIVO

AUTORIZÓ
[Firma]
DR. SERAFÍN ORTIZ ORTIZ
RECTOR



RECTORÍA

Los titulares de las dependencias y entidades o instituciones que reciban recursos estatales parcial o totalmente, serán directamente responsables de la formulación de sus proyectos.

DEPENDENCIA O ENTIDAD:

3 03 UNIVERSIDAD AUTÓNOMA DE TLAXCALA

| NÚMERO | PROYECTO NOMBRE | PRESUPUESTO AUTORIZADO 2024 | PROPUESTA DE PRESUPUESTO 2025 | DIFERENCIA | JUSTIFICACIÓN |
|--------|-------------------------|--------------------------------|----------------------------------|--------------|--|
| 1 | DOCENCIA | 96,044,243.00 | 98,951,420.00 | 2,907,177.00 | EL AUMENTO DE IMPORTE EN EL PROYECTO DOCENCIA PARA EL EJERCICIO 2025, SE DEBE AL INCREMENTO DEL PIB ESTIMADO PARA EL EJERCICIO 2025, ASI COMO EL INCREMENTO DEL 3% ANUAL CONFORME AL ARTICULO 10 DE LA LEY DE DISCIPLINA FINANCIERA QUE SE REFLEJA CADA AÑO EN LAS PERCEPCIONES DE CARACTER PERMANENTE AL PERSONAL DE LA UNIVERSIDAD AUTÓNOMA DE TLAXCALA Y PODER CUMPLIR CON TODOS LOS PROGRAMAS EDUCATIVOS DE LOS QUE FORMA PARTE ESTA INSTITUCIÓN. COMO ES EL MODELO HUMANISTA INTEGRADOR BASADO EN CAPACIDADES. |
| 2 | INVESTIGACIÓN | 14,673,426.00 | 15,117,578.00 | 444,152.00 | EL AUMENTO DE IMPORTE EN EL PROYECTO INVESTIGACIÓN PARA EL EJERCICIO 2025, SE DEBE AL INCREMENTO DEL PIB ESTIMADO PARA EL EJERCICIO 2025, ASI COMO EL INCREMENTO DEL 3 % ANUAL CONFORME AL ARTICULO 10 DE LA LEY DE DISCIPLINA FINANCIERA. DE ESTA FORMA DAR CUMPLIENTO A LOS PROGRAMAS DE INVESTIGACIÓN, CONVENIOS CONACTY, ASI COMO LOS GASTOS GENERADOS EN LOS CENTROS DE INVESTIGACIÓN CON LOS QUE CUENTA LA UNIVERSIDAD AUTÓNOMA DE TLAXCALA. |
| 3 | EXTENSIÓN UNIVERSITARIA | 12,005,530.00 | 12,368,927.00 | 363,397.00 | EL AUMENTO DE IMPORTE EN EL PROYECTO EXTENSIÓN UNIVERSITARIA PARA EL EJERCICIO 2025, SE DEBE AL INCREMENTO DEL PIB ESTIMADO PARA EL EJERCICIO 2025, ASI COMO EL INCREMENTO DEL 3 % ANUAL CONFORME AL ARTICULO 10 DE LA LEY DE DISCIPLINA FINANCIERA QUE SE REFLEJA CADA AÑO, PARA QUE DE ESTA FORMA SE CUMPLA CON LOS PROGRAMAS, ACADÉMICOS, CULTURALES, ARTÍSTICOS Y DEPORTIVOS QUE SE TIENEN PROGRAMADOS EN EL EJERCICIO FISCAL, COMO SON TORNEOS INTERFACULTADES, DEMOSTRACIONES DE DANZAS REGIONALES, CLASES DE BALLET ASI COMO LA DIFUSIÓN DE LA ORQUESTA UNIVERSITARIA |



SF
SECRETARÍA DE
FINANZAS

GOBIERNO DEL ESTADO DE TLAXCALA
ANTEPROYECTO DE PRESUPUESTO DE EGRESOS 2025
RESUMEN POR PROYECTO



TLAXCALA
UNA NUEVA HISTORIA
2021 - 2027

DEPENDENCIA O ENTIDAD:

3 03 UNIVERSIDAD AUTÓNOMA DE TLAXCALA

| NÚMERO | PROYECTO | | PRESUPUESTO AUTORIZADO 2024 | PROPUESTA DE PRESUPUESTO 2025 | DIFERENCIA | JUSTIFICACIÓN |
|------------------------------------|------------------|--|-----------------------------|-------------------------------|---------------------|--|
| | NOMBRE | | | | | |
| 4 | AUTORREALIZACIÓN | | 10,671,583.00 | 10,994,602.00 | 323,019.00 | EL AUMENTO DE IMPORTE EN EL PROYECTO AUTORREALIZACIÓN PARA EL EJERCICIO 2025, SE DEBE AL INCREMENTO DEL PIB ESTIMADO PARA EL EJERCICIO 2025, ASI COMO EL INCREMENTO DEL 3 % ANUAL CONFORME AL ARTICULO 10 DE LA LEY DE DISCIPLINA FINANCIERA QUE SE REFLEJA CADA AÑO, CON EL FIN DE INTEGRAR A LA COMUNIDAD ESTUDIANTEL EN SUS DIFERENTES ACTIVIDADES EDUCATIVAS EN LAS DIFERENTES COMUNIDADES Y MUNICIPIOS DEL ESTADO, INTEGRANDO A LA SOCIEDAD EN GENERAL A SER PARTE DE LAS ACTIVIDADES QUE OFRECE LA UNIVERSIDAD, LOGRANDO LA FORMACIÓN DE PROFESIONISTAS COMPROMETIDOS Y CON SENTIDO DE ATENCIÓN, CUMPLIMIENTO Y RESPETO DE VALORES SOCIALES. |
| TOTAL DEPENDENCIA O ENTIDAD | | | 133,394,782.00 | 137,432,527.00 | 4,037,745.00 | |

ELABORÓ
[Signature]
ARQ. MIGUEL MOISES GARCÍA DE OCA
SECRETARIO ADMINISTRATIVO

AUTORIZO
[Signature]
DR. SERAFIM ORTIZ ORTIZ
RECTOR



RECTORÍA

Los titulares de las dependencias y entidades o instituciones que reciban recursos estatales parcial o totalmente, serán directamente responsables de la formulación de sus proyectos.

DEPENDENCIA O ENTIDAD:

3 03 UNIVERSIDAD AUTÓNOMA DE TLAXCALA

| PARTIDA | DESCRIPCIÓN | TOTAL | DOCENCIA | PROYECTOS | | | EXTENSIÓN | AUTORREALIZACIÓN |
|---------|---|-----------------------|----------------------|----------------------|----------------------|----------------------|-----------|------------------|
| | | | | INVESTIGACIÓN | INVESTIGACIÓN | EXTENSIÓN | | |
| 1.1.3.2 | SUELDOS AL PERSONAL | 45,984,098.00 | 33,108,550.00 | 5,058,251.00 | 4,138,569.00 | 3,678,728.00 | | |
| 1.2.1.1 | HONORARIOS ASIMILABLES A SALARIOS | 27,681,531.00 | 19,930,703.00 | 3,044,968.00 | 2,491,338.00 | 2,214,522.00 | | |
| 1.3.1.1 | PRIMA QUINCENAL AL PERSONAL | 21,687,857.00 | 15,615,257.00 | 2,385,664.00 | 1,951,907.00 | 1,735,029.00 | | |
| 1.3.2.2 | PRIMA VACACIONAL AL PERSONAL | 1,188,718.00 | 855,877.00 | 130,759.00 | 106,985.00 | 95,097.00 | | |
| 1.3.2.7 | GRATIFICACION DE FIN DE AÑO AL PERSONAL | 4,805,026.00 | 3,459,619.00 | 528,553.00 | 432,452.00 | 384,402.00 | | |
| 1.3.4.2 | COMPENSACIONES AL PERSONAL | 1,779,044.00 | 1,280,911.00 | 195,695.00 | 160,114.00 | 142,324.00 | | |
| 1.4.1.1 | APORTACIONES DE SEGURIDAD SOCIAL | 8,099,971.00 | 5,831,979.00 | 890,997.00 | 728,997.00 | 647,998.00 | | |
| 1.4.2.1 | APORTACIONES A FONDOS DE VIVIENDA | 2,530,803.00 | 1,822,179.00 | 278,388.00 | 227,772.00 | 202,464.00 | | |
| 1.4.3.2 | CUOTAS SEGURO DE RETIRO A PERSONAL | 3,384,296.00 | 2,436,692.00 | 372,273.00 | 304,587.00 | 270,744.00 | | |
| 1.4.4.2 | CUOTAS SEGURO DE VIDA AL PERSONAL | 1,807,112.00 | 1,301,121.00 | 198,782.00 | 162,640.00 | 144,569.00 | | |
| 1.5.2.2 | INDEMNIZACIÓN Y LIQUIDACIÓN AL PERSONAL | 558,833.00 | 402,359.00 | 61,472.00 | 50,295.00 | 44,707.00 | | |
| 1.5.4.1 | AYUDA PARA PASAJES | 1,088,144.00 | 783,463.00 | 119,666.00 | 97,933.00 | 87,052.00 | | |
| 1.5.4.3 | OTRAS PRESTACIONES | 2,795,299.00 | 2,012,615.00 | 307,483.00 | 251,577.00 | 223,624.00 | | |
| 1.5.9.2 | CUOTAS DESPENSA AL PERSONAL | 1,537,592.00 | 1,107,067.00 | 169,135.00 | 138,383.00 | 123,007.00 | | |
| 1.5.9.F | BONO ANUAL AL PERSONAL | 141,974.00 | 102,221.00 | 15,617.00 | 12,778.00 | 11,358.00 | | |
| | TOTAL CAPITULO 1000 | 125,070,298.00 | 90,050,613.00 | 13,757,733.00 | 11,256,327.00 | 10,005,625.00 | | |
| 2.1.1.1 | MATERIALES, ÚTILES Y EQUIPOS MENORES DE OFICINA | 605,898.00 | 436,246.00 | 66,649.00 | 54,531.00 | 48,472.00 | | |
| 2.1.4.1 | MATERIALES, ÚTILES Y EQUIPOS MENORES DE TECNOLOGIA DE LA INFORMACIÓN Y COMUNICACIONES | 419,251.00 | 301,860.00 | 46,118.00 | 37,733.00 | 33,540.00 | | |
| 2.1.5.1 | MATERIAL IMPRESO E INFORMACIÓN DIGITAL | 287,491.00 | 206,994.00 | 31,624.00 | 25,874.00 | 22,999.00 | | |
| 2.1.6.1 | MATERIAL DE LIMPIEZA | 521,133.00 | 375,215.00 | 57,325.00 | 46,902.00 | 41,691.00 | | |
| 2.2.1.1 | PRODUCTOS ALIMENTICIOS PARA PERSONAS | 539,298.00 | 388,294.00 | 59,323.00 | 48,537.00 | 43,144.00 | | |
| 2.2.3.1 | UTENSILIOS PARA EL SERVICIO DE ALIMENTACIÓN | 4,897.00 | 3,525.00 | 539.00 | 441.00 | 392.00 | | |
| 2.3.1.1 | PRODUCTOS ALIMENTICIOS, AGROPECUARIOS Y FORESTALES ADQUIRIDOS COMO MATERIA PRIMA | 78,538.00 | 56,548.00 | 8,639.00 | 7,068.00 | 6,283.00 | | |
| 2.4.1.1 | PRODUCTOS MINERALES NO METÁLICOS | 10,698.00 | 7,702.00 | 1,177.00 | 963.00 | 856.00 | | |
| 2.4.5.1 | VIDRIO Y PRODUCTOS DE VIDRIO | 39,897.00 | 28,725.00 | 4,389.00 | 3,591.00 | 3,192.00 | | |
| 2.4.6.1 | MATERIAL ELÉCTRICO Y ELECTRÓNICO | 288,080.00 | 207,418.00 | 31,689.00 | 25,927.00 | 23,046.00 | | |
| 2.4.8.1 | MATERIALES COMPLEMENTARIOS | 83,867.00 | 60,385.00 | 9,225.00 | 7,548.00 | 6,709.00 | | |
| 2.4.9.1 | OTROS MATERIALES Y ARTÍCULOS DE CONSTRUCCIÓN Y REPARACIÓN | 385,513.00 | 277,570.00 | 42,406.00 | 34,696.00 | 30,841.00 | | |
| 2.5.1.1 | PRODUCTOS QUÍMICOS BÁSICOS | 64,815.00 | 46,667.00 | 7,130.00 | 5,833.00 | 5,185.00 | | |



GOBIERNO DEL ESTADO DE TLAXCALA
ANTEPROYECTO DE PRESUPUESTO DE EGRESOS 2025
CONCENTRADO DE PROYECTOS

DEPENDENCIA O ENTIDAD:

3 03 UNIVERSIDAD AUTÓNOMA DE TLAXCALA

| PARTIDA | DESCRIPCIÓN | PROYECTOS | | | AUTORREALIZACIÓN | |
|----------------------------|---|---------------------|---------------------|-------------------|-------------------|-------------------|
| | | TOTAL | DOCENCIA | INVESTIGACIÓN | | EXTENSIÓN |
| 2.5.4.1 | MATERIALES, ACCESORIOS Y SUMINISTROS MÉDICOS | 70,982.00 | 51,107.00 | 7,808.00 | 6,388.00 | 5,679.00 |
| 2.5.5.1 | MATERIALES, ACCESORIOS Y SUMINISTROS DE LABORATORIO | 343,451.00 | 247,284.00 | 37,780.00 | 30,911.00 | 27,476.00 |
| 2.6.1.1 | COMBUSTIBLES, LUBRICANTES Y ADITIVOS | 458,570.00 | 330,170.00 | 50,443.00 | 41,271.00 | 36,686.00 |
| 2.7.1.1 | VESTUARIO Y UNIFORMES | 48,304.00 | 34,780.00 | 5,313.00 | 4,347.00 | 3,864.00 |
| 2.7.3.1 | ARTÍCULOS DEPORTIVOS | 4,085.00 | 2,941.00 | 449.00 | 368.00 | 327.00 |
| 2.7.4.1 | PRODUCTOS TEXTILES | 9,965.00 | 7,175.00 | 1,096.00 | 897.00 | 797.00 |
| 2.9.4.1 | REFACCIONES Y ACCESORIOS MENORES DE EQUIPO DE CÓMPUTO Y TECNOLOGÍAS DE LA INFORMACIÓN | 8,092.00 | 5,827.00 | 890.00 | 728.00 | 647.00 |
| 2.9.6.1 | REFACCIONES Y ACCESORIOS MENORES DE EQUIPO DE TRANSPORTE | 37,174.00 | 26,772.00 | 4,087.00 | 3,344.00 | 2,971.00 |
| TOTAL CAPÍTULO 2000 | | 4,309,999.00 | 3,103,205.00 | 474,099.00 | 387,898.00 | 344,797.00 |
| 3.1.1.1 | ENERGÍA ELÉCTRICA | 2,727,774.00 | 1,963,997.00 | 300,055.00 | 245,500.00 | 218,222.00 |
| 3.1.2.1 | GAS | 10,174.00 | 7,325.00 | 1,119.00 | 916.00 | 814.00 |
| 3.1.3.1 | AGUA | 605,332.00 | 435,838.00 | 66,587.00 | 54,480.00 | 48,427.00 |
| 3.1.4.1 | TELEFONÍA TRADICIONAL | 689,944.00 | 496,759.00 | 75,894.00 | 62,095.00 | 55,196.00 |
| 3.1.6.1 | SERVICIOS DE TELECOMUNICACIONES Y SATÉLITES | 24,329.00 | 17,517.00 | 2,676.00 | 2,190.00 | 1,946.00 |
| 3.1.7.1 | SERVICIOS DE ACCESO DE INTERNET, REDES Y PROCESAMIENTO DE INFORMACIÓN | 315,185.00 | 226,933.00 | 34,670.00 | 28,367.00 | 25,215.00 |
| 3.2.3.1 | ARRENDAMIENTO DE MOBILIARIO Y EQUIPO DE ADMINISTRACIÓN, EDUCACIONAL Y RECREATIVO | 6,809.00 | 4,902.00 | 749.00 | 613.00 | 545.00 |
| 3.2.9.1 | OTROS ARRENDAMIENTOS | 45,475.00 | 32,742.00 | 5,002.00 | 4,093.00 | 3,638.00 |
| 3.3.2.1 | SERVICIOS DE DISEÑO, ARQUITECTURA, INGENIERÍA Y ACTIVIDADES RELACIONADAS | 4,282.00 | 3,083.00 | 471.00 | 385.00 | 343.00 |
| 3.3.6.1 | SERVICIOS DE APOYO ADMINISTRATIVO, TRADUCCIÓN, FOTOCOPIADO E IMPRESIÓN | 24,669.00 | 17,761.00 | 2,714.00 | 2,220.00 | 1,974.00 |
| 3.4.9.1 | SERVICIOS FINANCIEROS, BANCARIOS Y COMERCIALES INTEGRALES | 147,608.00 | 106,277.00 | 16,237.00 | 13,285.00 | 11,809.00 |
| 3.5.1.1 | CONSERVACIÓN Y MANTENIMIENTO MENOR DE INMUEBLES | 246,913.00 | 177,778.00 | 27,160.00 | 22,222.00 | 19,753.00 |

DEPENDENCIA O ENTIDAD:

3 03 UNIVERSIDAD AUTÓNOMA DE TLAXCALA

| PARTIDA | DESCRIPCIÓN | PROYECTOS | | | | |
|---------|--|----------------|---------------|---------------|---------------|------------------|
| | | TOTAL | DOCENCIA | INVESTIGACIÓN | EXTENSIÓN | AUTORREALIZACIÓN |
| 3.5.2.1 | INSTALACIÓN, REPARACIÓN Y MANTENIMIENTO DE MOBILIARIO Y EQUIPO DE ADMINISTRACIÓN, EDUCACIONAL Y RECREATIVO | 1,323.00 | 952.00 | 146.00 | 119.00 | 106.00 |
| 3.5.3.1 | INSTALACIÓN, REPARACIÓN Y MANTENIMIENTO DE EQUIPO DE CÓMPUTO Y TECNOLOGÍAS DE LA INFORMACIÓN | 78,380.00 | 56,434.00 | 8,622.00 | 7,054.00 | 6,270.00 |
| 3.5.4.1 | INSTALACIÓN, REPARACIÓN Y MANTENIMIENTO DE EQUIPO E INSTRUMENTAL MÉDICO Y DE LABORATORIO | 333,934.00 | 240,432.00 | 36,733.00 | 30,054.00 | 26,715.00 |
| 3.5.5.1 | REPARACIÓN Y MANTENIMIENTO DE EQUIPO DE TRANSPORTE | 119,142.00 | 85,782.00 | 13,106.00 | 10,723.00 | 9,531.00 |
| 3.5.8.1 | SERVICIOS DE LIMPIEZA Y MANEJO DE DESECHOS | 39,452.00 | 28,405.00 | 4,340.00 | 3,551.00 | 3,156.00 |
| 3.5.9.1 | SERVICIOS DE JARDINERÍA Y FUMIGACIÓN DIFUSIÓN POR RADIO, TELEVISIÓN Y OTROS MEDIOS DE MENSAJES SOBRE PROGRAM. Y ACTIVID. GUBERNAMENTALES | 650,452.00 | 468,325.00 | 71,550.00 | 58,541.00 | 52,036.00 |
| 3.6.1.1 | SERVICIOS DE CREATIVIDAD, PREPRODUCCIÓN Y PRODUCCIÓN DE PUBLICIDAD, EXCEPTO INTERNET | 6,403.00 | 4,611.00 | 704.00 | 576.00 | 512.00 |
| 3.6.3.1 | SERVICIO DE CREACIÓN Y DIFUSIÓN DE CONTENIDO EXCLUSIVAMENTE A TRAVÉS DE INTERNET | 27,641.00 | 19,901.00 | 3,041.00 | 2,488.00 | 2,211.00 |
| 3.6.6.1 | OTROS SERVICIOS DE INFORMACIÓN | 20,322.00 | 14,632.00 | 2,235.00 | 1,829.00 | 1,626.00 |
| 3.6.9.1 | PASAJES TERRESTRES | 112,556.00 | 81,041.00 | 12,381.00 | 10,130.00 | 9,004.00 |
| 3.7.2.1 | VIÁTICOS EN EL PAÍS | 22,194.00 | 15,980.00 | 2,441.00 | 1,997.00 | 1,776.00 |
| 3.7.5.1 | GASTOS DE CEREMONIAL | 103,246.00 | 74,337.00 | 11,357.00 | 9,292.00 | 8,260.00 |
| 3.8.1.1 | CONGRESOS Y CONVENCIONES | 524,331.00 | 377,519.00 | 57,676.00 | 47,190.00 | 41,946.00 |
| 3.8.3.1 | TOTAL CAPITULO 3000 | 1,164,360.00 | 836,339.00 | 128,080.00 | 104,792.00 | 93,149.00 |
| | TOTAL CAPITULO 3000 | 8,052,230.00 | 5,797,602.00 | 885,746.00 | 724,702.00 | 644,180.00 |
| | TOTAL PROYECTOS | 137,432,527.00 | 98,951,420.00 | 15,117,578.00 | 12,368,927.00 | 10,994,602.00 |



SF
SECRETARÍA DE
FINANZAS

**GOBIERNO DEL ESTADO DE TLAXCALA
ANTEPROYECTO DE PRESUPUESTO DE EGRESOS 2025
CONCENTRADO DE PROYECTOS**



TLAXCALA
UNA NUEVA HISTORIA
2021 - 2027

DEPENDENCIA O ENTIDAD:

3 03 UNIVERSIDAD AUTÓNOMA DE TLAXCALA

| PARTIDA | DESCRIPCIÓN | PROYECTOS | | | | AUTORREALIZACIÓN |
|---------|-------------|-----------|----------|---------------|-----------|------------------|
| | | TOTAL | DOCENCIA | INVESTIGACIÓN | EXTENSIÓN | |

ELABORÓ

ARQ. MIGUEL MOISES GARCÍA DE OCA
 SECRETARIO ADMINISTRATIVO

AUTORIZÓ

DR. SERAFÍN ORTÍZ ORTÍZ
 RECTOR

Los titulares de las dependencias y entidades o instituciones que reciban recursos estatales parciales o totalmente, serán directamente responsables de la formulación de sus proyectos.



RECTORÍA

DEPENDENCIA O ENTIDAD:

3 03 UNIVERSIDAD AUTÓNOMA DE TLAXCALA

| PARTIDA | DESCRIPCIÓN | PRESUPUESTO AUTORIZADO 2024 | PROPUESTA DE PRESUPUESTO 2025 | DIFERENCIA | JUSTIFICACIÓN |
|---------|---|-----------------------------|-------------------------------|--------------|---|
| 1132 | SUELDOS AL PERSONAL | 41,706,513.00 | 45,984,098.00 | 4,277,585.00 | EL AUMENTO EN EL IMPORTE DE LAS PRESENTES PARTIDAS SE REALIZA PARA PODER DAR CUMPLIMIENTO A LOS INCREMENTOS DE PERCEPCIONES PACTADOS CON EL PERSONAL AGREMIADO DE LA INSTITUCIÓN Y DAR CUMPLIMIENTO A LO ESTABLECIDO POR LEY, DE ESTA FORMA SE APLICA EL INCREMENTO A SUELDOS Y SALARIOS DEL PERSONAL QUE LABORA EN LA UNIVERSIDAD AUTÓNOMA DE TLAXCALA DE FORMA PERMANENTE. |
| 1211 | HONORARIOS ASIMILABLES A SALARIOS | 24,778,657.00 | 27,681,531.00 | 2,902,874.00 | CUMPLIMIENTO A LO ESTABLECIDO POR LEY, DE ESTA FORMA SE APLICA EL INCREMENTO A SUELDOS Y SALARIOS DEL PERSONAL QUE LABORA EN LA UNIVERSIDAD AUTÓNOMA DE TLAXCALA DE FORMA PERMANENTE. |
| 1311 | PRIMA QUINQUENAL AL PERSONAL | 20,667,112.00 | 21,687,857.00 | 1,020,745.00 | LA DISMINUCIÓN EN EL IMPORTE DE LAS PRESENTES PARTIDAS SE REALIZA PARA PODER REALIZAR RECLASIFICACIONES PRESUPUESTALES NECESARIAS Y DE ESTA FORMA APLICAR EL RECURSO ASIGNADO DE MANERA RESPONSABLE Y EFICIENTE A LAS PARTIDAS DE SUELDOS Y SALARIOS, PARA QUE DE ESTA FORMA SE CUBRAN TODAS LAS PRESTACIONES ASIGNADAS AL PERSONAL QUE LABORA EN LA UNIVERSIDAD AUTÓNOMA DE TLAXCALA |
| 1322 | PRIMA VACACIONAL AL PERSONAL | 1,892,662.00 | 1,188,718.00 | -703,944.00 | LA DISMINUCIÓN EN EL IMPORTE DE LAS PRESENTES PARTIDAS SE REALIZA PARA PODER REALIZAR RECLASIFICACIONES PRESUPUESTALES NECESARIAS Y DE ESTA FORMA APLICAR EL RECURSO ASIGNADO DE MANERA RESPONSABLE Y EFICIENTE A LAS PARTIDAS DE SUELDOS Y SALARIOS, PARA QUE DE ESTA FORMA SE CUBRAN TODAS LAS PRESTACIONES ASIGNADAS AL PERSONAL QUE LABORA EN LA UNIVERSIDAD AUTÓNOMA DE TLAXCALA |
| 1327 | GRATIFICACIÓN DE FIN DE AÑO AL PERSONAL | 5,316,205.00 | 4,805,026.00 | -511,179.00 | LA DISMINUCIÓN EN EL IMPORTE DE LAS PRESENTES PARTIDAS SE REALIZA PARA PODER REALIZAR RECLASIFICACIONES PRESUPUESTALES NECESARIAS Y DE ESTA FORMA APLICAR EL RECURSO ASIGNADO DE MANERA RESPONSABLE Y EFICIENTE A LAS PARTIDAS DE SUELDOS Y SALARIOS, PARA QUE DE ESTA FORMA SE CUBRAN TODAS LAS PRESTACIONES ASIGNADAS AL PERSONAL QUE LABORA EN LA UNIVERSIDAD AUTÓNOMA DE TLAXCALA |
| 1342 | COMPENSACIONES AL PERSONAL | 2,384,378.00 | 1,779,044.00 | -605,334.00 | EL AUMENTO EN EL IMPORTE DE LA PRESENTE PARTIDA SE REALIZA PARA PODER DAR CUMPLIMIENTO A LOS INCREMENTOS DE PERCEPCIONES PACTADOS CON EL PERSONAL AGREMIADO DE LA INSTITUCIÓN Y DAR CUMPLIMIENTO A LO ESTABLECIDO POR LEY, DE ESTA FORMA SE APLICA EL INCREMENTO A SUELDOS Y SALARIOS DEL PERSONAL QUE LABORA EN LA UNIVERSIDAD AUTÓNOMA DE TLAXCALA DE FORMA PERMANENTE. |
| 1411 | APORTACIONES DE SEGURIDAD SOCIAL | 6,375,515.00 | 8,099,971.00 | 1,724,456.00 | EL AUMENTO EN EL IMPORTE DE LA PRESENTE PARTIDA SE REALIZA PARA PODER DAR CUMPLIMIENTO A LOS INCREMENTOS DE PERCEPCIONES PACTADOS CON EL PERSONAL AGREMIADO DE LA INSTITUCIÓN Y DAR CUMPLIMIENTO A LO ESTABLECIDO POR LEY, DE ESTA FORMA SE APLICA EL INCREMENTO A SUELDOS Y SALARIOS DEL PERSONAL QUE LABORA EN LA UNIVERSIDAD AUTÓNOMA DE TLAXCALA DE FORMA PERMANENTE. |



SF
SECRETARÍA DE
FINANZAS

GOBIERNO DEL ESTADO DE TLAXCALA
ANTEPROYECTO DE PRESUPUESTO DE EGRESOS 2025
RESUMEN POR PARTIDA



TLAXCALA
UNA NUEVA HISTORIA
2021 - 2027

DEPENDENCIA O ENTIDAD:

3 03 UNIVERSIDAD AUTÓNOMA DE TLAXCALA

| PARTIDA | DESCRIPCIÓN | PRESUPUESTO AUTORIZADO 2024 | PROPUESTA DE PRESUPUESTO 2025 | DIFERENCIA | JUSTIFICACIÓN |
|---------|---|-----------------------------|-------------------------------|---------------|---|
| 1421 | APORTACIONES A FONDOS DE VIVIENDA | 3,163,208.00 | 2,530,803.00 | -632,405.00 | LA DISMINUCIÓN EN EL IMPORTE DE LAS PRESENTES PARTIDAS SE REALIZA PARA PODER REALIZAR RECLASIFICACIONES |
| 1432 | CUOTAS SEGURO DE RETIRO A PERSONAL | 3,971,206.00 | 3,384,296.00 | -586,910.00 | PRESUPUESTALES NECESARIAS Y DE ESTA FORMA APLICAR EL RECURSO ASIGNADO DE MANERA RESPONSABLE Y EFICIENTE A LAS PARTIDAS DE SUELDOS Y SALARIOS, PARA QUE DE ESTA FORMA SE CUBRAN TODAS LAS PRESTACIONES ASIGNADAS AL PERSONAL QUE LABORA EN LA UNIVERSIDAD AUTÓNOMA DE TLAXCALA |
| 1442 | CUOTAS SEGURO DE VIDA AL PERSONAL | 3,007,139.00 | 1,807,112.00 | -1,200,027.00 | EL AUMENTO EN EL IMPORTE DE LA PRESENTE PARTIDA SE REALIZA PARA PODER DAR CUMPLIMIENTO A LOS INCREMENTOS DE PERCEPCIONES PACTADOS CON EL PERSONAL AGREMIADO DE LA INSTITUCIÓN Y DAR CUMPLIMIENTO A LO ESTABLECIDO POR LEY, DE ESTA FORMA SE APLICA EL INCREMENTO A SUELDOS Y SALARIOS DEL PERSONAL QUE LABORA EN LA UNIVERSIDAD AUTÓNOMA DE TLAXCALA DE FORMA PERMANENTE. |
| 1522 | INDEMNIZACIÓN Y LIQUIDACIÓN AL PERSONAL | 529,045.00 | 558,833.00 | 29,788.00 | LA DISMINUCIÓN EN EL IMPORTE DE LAS PRESENTES PARTIDAS SE REALIZA PARA PODER REALIZAR RECLASIFICACIONES |
| 1541 | AYUDA PARA PASAJES | 1,778,608.00 | 1,088,144.00 | -690,464.00 | PRESUPUESTALES NECESARIAS Y DE ESTA FORMA APLICAR EL RECURSO ASIGNADO DE MANERA RESPONSABLE Y EFICIENTE A LAS PARTIDAS DE SUELDOS Y SALARIOS, PARA QUE DE ESTA FORMA SE CUBRAN TODAS LAS PRESTACIONES ASIGNADAS AL PERSONAL QUE LABORA EN LA UNIVERSIDAD AUTÓNOMA DE TLAXCALA |
| 1543 | OTRAS PRESTACIONES | 3,396,195.00 | 2,795,299.00 | -600,896.00 | |
| 1592 | CUOTAS DESPENSA AL PERSONAL | 2,333,028.00 | 1,537,592.00 | -795,436.00 | |

DEPENDENCIA O ENTIDAD:

3 03 UNIVERSIDAD AUTÓNOMA DE TLAXCALA

| PARTIDA | DESCRIPCIÓN | PRESUPUESTO AUTORIZADO 2024 | PROPUESTA DE PRESUPUESTO 2025 | DIFERENCIA | JUSTIFICACIÓN |
|---------|---|-----------------------------|-------------------------------|---------------------|--|
| 159F | BONO ANUAL AL PERSONAL | 128,003.00 | 141,974.00 | 13,971.00 | EL AUMENTO EN EL IMPORTE DE LA PRESENTE PARTIDA SE REALIZA PARA PODER DAR CUMPLIMIENTO A LOS INCREMENTOS DE PERCEPCIONES PACTADOS CON EL PERSONAL AGREMIADO DE LA INSTITUCIÓN Y DAR CUMPLIMIENTO A LO ESTABLECIDO POR LEY, DE ESTA FORMA SE APLICA EL INCREMENTO A SUELDOS Y SALARIOS DEL PERSONAL QUE LABORA EN LA UNIVERSIDAD AUTÓNOMA DE TLAXCALA DE FORMA PERMANENTE. |
| | | 121,427,474.00 | 125,070,298.00 | 3,642,824.00 | |
| 2111 | MATERIALES, ÚTILES Y EQUIPOS MENORES DE OFICINA | 884,688.00 | 605,898.00 | -278,790.00 | LA DISMINUCIÓN DE GASTO DE LA PRESENTE PARTIDA SE REALIZA PARA PODER APLICAR LOS AJUSTES PRESUPUESTALES NECESARIOS, DE ACUERDO A LAS OBLIGACIONES QUE SE VAYAN ADQUIRIENDO EN EL EJERCICIO FISCAL, SE LOGREN ADQUIRIR LOS ÚTILES Y MATERIALES SUFICIENTES DE LAS UNIDADES ADMINISTRATIVAS QUE FORMAN PARTE DE LA UNIVERSIDAD, CUMPLIR CON TODAS LAS SOLICITUDES DE LAS UNIDADES Y DE ESTA FORMA LOGRAR LAS METAS Y OBJETIVOS ESTABLECIDOS POR LA INSTITUCIÓN |
| 2141 | MATERIALES, ÚTILES Y EQUIPOS MENORES DE TECNOLOGÍA DE LA INFORMACIÓN Y COMUNICACIONES | 411,069.00 | 419,251.00 | 8,182.00 | LOS INCREMENTOS DE LAS PRESENTES PARTIDAS SE REALIZAN CON EL OBJETO DE QUE TODAS LAS SOLICITUDES DE MATERIALES SEAN ATENDIDAS EN TIEMPO Y FORMA, DE ESTA FORMA LAS UNIDADES ADMINISTRATIVAS |

DEPENDENCIA O ENTIDAD:

3 03 UNIVERSIDAD AUTÓNOMA DE TLAXCALA

| PARTIDA | DESCRIPCIÓN | PRESUPUESTO AUTORIZADO 2024 | PROPUESTA DE PRESUPUESTO 2025 | DIFERENCIA | JUSTIFICACIÓN |
|---------|--|-----------------------------|-------------------------------|------------|--|
| 2151 | MATERIAL IMPRESO E INFORMACIÓN DIGITAL | 273,484.00 | 287,491.00 | 14,007.00 | CUENTEN CON LAS HERRAMIENTAS NECESARIAS Y BRINDEN UN SERVICIO DE CALIDAD A LA SOCIEDAD, DOCENTES, ALUMNOS, ADMINISTRATIVOS E INVESTIGADORES DE LA UNIVERSIDAD, AUTÓNOMA DE TLAXCALA |
| 2161 | MATERIAL DE LIMPIEZA | 554,354.00 | 521,133.00 | -33,221.00 | LA DISMINUCIÓN DE GASTO DE LA PRESENTE PARTIDA SE REALIZA PARA PODER APLICAR LOS AJUSTES PRESUPUESTALES NECESARIOS, DE ACUERDO A LAS OBLIGACIONES QUE SE VAYAN ADQUIRIENDO EN EL EJERCICIO FISCAL, SE LOGREN ADQUIRIR LOS ÚTILES Y MATERIALES SUFICIENTES DE LAS UNIDADES ADMINISTRATIVAS QUE FORMAN PARTE DE LA UNIVERSIDAD, CUMPLIR CON TODAS LAS SOLICITUDES DE LAS UNIDADES Y DE ESTA FORMA LOGRAR LAS METAS Y OBJETIVOS ESTABLECIDOS POR LA INSTITUCIÓN |
| 2211 | PRODUCTOS ALIMENTICIOS PARA PERSONAS | 427,000.00 | 539,298.00 | 112,298.00 | LOS INCREMENTOS DE LAS PRESENTES PARTIDAS SE REALIZAN CON EL OBJETIVO DE QUE TODAS LAS SOLICITUDES DE MATERIALES SEAN ATENDIDAS EN TIEMPO Y FORMA DE ESTA FORMA LAS UNIDADES ADMINISTRATIVAS CUENTEN CON LAS HERRAMIENTAS NECESARIAS Y BRINDEN UN SERVICIO DE CALIDAD A LA SOCIEDAD, DOCENTES, ALUMNOS, ADMINISTRATIVOS E INVESTIGADORES DE LA UNIVERSIDAD, AUTÓNOMA DE TLAXCALA |
| 2231 | UTENSILIOS PARA EL SERVICIO DE ALIMENTACIÓN | 4,659.00 | 4,897.00 | 238.00 | |
| 2311 | PRODUCTOS AGROPECUARIOS Y FORESTALES ADQUIRIDOS COMO MATERIA PRIMA | 74,711.00 | 78,538.00 | 3,827.00 | |
| 2411 | PRODUCTOS MINERALES NO METÁLICOS | 10,177.00 | 10,698.00 | 521.00 | |
| 2451 | VIDRIO Y PRODUCTOS DE VIDRIO | 37,953.00 | 39,897.00 | 1,944.00 | |
| 2461 | MATERIAL ELÉCTRICO Y ELECTRÓNICO | 222,144.00 | 288,080.00 | 65,936.00 | |
| 2481 | MATERIALES COMPLEMENTARIOS | 79,781.00 | 83,867.00 | 4,086.00 | |
| 2491 | OTROS MATERIALES Y ARTÍCULOS DE CONSTRUCCIÓN Y REPARACIÓN | 187,974.00 | 385,513.00 | 197,539.00 | |
| 2511 | PRODUCTOS QUÍMICOS BÁSICOS | 61,657.00 | 64,815.00 | 3,158.00 | |
| 2541 | MATERIALES ACCESORIOS Y SUMINISTROS MÉDICOS | 67,524.00 | 70,982.00 | 3,458.00 | |

DEPENDENCIA O ENTIDAD:

3 03 UNIVERSIDAD AUTÓNOMA DE TLAXCALA

| PARTIDA | DESCRIPCIÓN | PRESUPUESTO AUTORIZADO 2024 | PROPUESTA DE PRESUPUESTO 2025 | DIFERENCIA | JUSTIFICACIÓN |
|---------|---|-----------------------------|-------------------------------|-------------------|--|
| 2551 | MATERIALES, ACCESORIOS Y SUMINISTROS DE LABORATORIO | 292,596.00 | 343,451.00 | 50,855.00 | |
| 2611 | COMBUSTIBLES, LUBRICANTES Y ADITIVOS | 480,166.00 | 458,570.00 | -21,596.00 | LA DISMINUCIÓN DE GASTO DE LAS PRESENTES PARTIDAS SE REALIZA PARA PODER RECLASIFICAR PARTIDAS PRESUPUESTALES EN EL GASTO DE SERVICIOS DE TELEFONÍA, YA QUE EL RECURSO PRESUPUESTADO ES INSUFICIENTE PARA EL PAGO DE ESTE SERVICIO INDISPENSABLE PARA LAS ACTIVIDADES DE CADA UNIDAD ADMINISTRATIVA, DE ESTA FORMA LOGAR LAS METAS Y OBJETIVOS DE LA UNIVERSIDAD AUTÓNOMA DE TLAXCALA |
| 2711 | VESTUARIO Y UNIFORMES | 49,836.00 | 48,304.00 | -1,532.00 | |
| 2731 | ARTÍCULOS DEPORTIVOS | 0.00 | 4,085.00 | 4,085.00 | LOS INCREMENTOS DE LAS PRESENTES PARTIDAS SE REALIZAN CON EL OBJETIVO DE QUE TODAS LAS SOLICITUDES DE MATERIALES SEAN ATENDIDAS EN TIEMPO Y FORMA, DE ESTA FORMA LAS UNIDADES ADMINISTRATIVAS CUENTEN CON LAS HERRAMIENTAS NECESARIAS Y BRINDEN UN SERVICIO DE CALIDAD A LA SOCIEDAD, DOCENTES, ALUMNOS, ADMINISTRATIVOS E INVESTIGADORES DE LA UNIVERSIDAD, AUTÓNOMA DE TLAXCALA |
| 2741 | PRODUCTOS TEXTILES | 9,479.00 | 9,965.00 | 486.00 | |
| 2941 | REFACCIONES Y ACCESORIOS MENORES DE EQUIPO DE CÓMPUTO Y TECNOLOGÍAS DE LA INFORMACIÓN | 7,698.00 | 8,092.00 | 394.00 | |
| 2961 | REFACCIONES Y ACCESORIOS MENORES DE EQUIPO DE TRANSPORTE | 35,363.00 | 37,174.00 | 1,811.00 | |
| | | 4,172,313.00 | 4,309,999.00 | 137,686.00 | |

DEPENDENCIA O ENTIDAD:

3 03 UNIVERSIDAD AUTÓNOMA DE TLAXCALA

| PARTIDA | DESCRIPCIÓN | PRESUPUESTO AUTORIZADO 2024 | PROPUESTA DE PRESUPUESTO 2025 | DIFERENCIA | JUSTIFICACIÓN |
|---------|--|-----------------------------|-------------------------------|-------------|---|
| 3111 | ENERGÍA ELÉCTRICA | 3,126,509.00 | 2,727,774.00 | -398,735.00 | LA DISMINUCIÓN DE GASTO DE LA PRESENTE PARTIDA ES CON LA FINALIDAD DE REALIZAR LOS AJUSTES PRESUPUESTALES NECESARIOS PARA PODER CUBRIR CON LOS GASTOS DE LOS SERVICIOS INDISPENSABLES PARA LA OPERACIÓN DIARIA DE LA UNIVERSIDAD AUTÓNOMA DE TLAXCALA, CON ESTA ACCIÓN SE BUSCA QUE TODAS LAS PARTIDAS DE SERVICIOS GENERALES CUENTEN CON SUFICIENCIA PRESUPUESTAL. |
| 3121 | GAS | 9,678.00 | 10,174.00 | 496.00 | |
| 3131 | AGUA | 518,406.00 | 605,332.00 | 86,926.00 | |
| 3141 | TELEFONÍA TRADICIONAL | 593,362.00 | 689,944.00 | 96,582.00 | |
| 3161 | SERVICIOS DE TELECOMUNICACIONES Y SATÉLITES | 23,143.00 | 24,329.00 | 1,186.00 | |
| 3171 | SERVICIOS DE ACCESO DE INTERNET, REDES Y PROCESAMIENTO DE INFORMACIÓN | 310,839.00 | 315,185.00 | 4,346.00 | |
| 3231 | ARRENDAMIENTO DE MOBILIARIO Y EQUIPO DE ADMINISTRACIÓN, EDUCACIONAL Y RECREATIVO | 6,477.00 | 6,809.00 | 332.00 | |
| 3291 | OTROS ARRENDAMIENTOS | 43,260.00 | 45,475.00 | 2,215.00 | |
| 3321 | SERVICIOS DE DISEÑO, ARQUITECTURA, INGENIERÍA Y ACTIVIDADES RELACIONADAS | 4,073.00 | 4,282.00 | 209.00 | EL INCREMENTO EN LAS PRESENTES PARTIDAS DE SERVICIOS GENERALES SE REALIZA CON LA FINALIDAD DE CUBRIR TODAS LAS NECESIDADES QUE REQUIERE ESTA ALMA MATER, PARA QUE TODO EL PERSONAL CUENTE CON INSTALACIONES DIGNAS DE EDUCACIÓN SUPERIOR, SATISFACER LOS SERVICIOS INDISPENSABLES PARA EN BUEN FUNCIONAMIENTO, CONTAR CON RECURSOS Y SERVICIOS SUFICIENTES EN LAS ACTIVIDADES ESCOLARES, ACADEMICAS, DE EXTENSIÓN Y AUTORREALIZACIÓN DE LAS DIFERENTES UNIDADES ADMINISTRATIVAS DE LA UNIVERSIDAD AUTÓNOMA DE TLAXCALA. |
| 3361 | SERVICIOS DE APOYO ADMINISTRATIVO, TRADUCCIÓN, FOTOCOPIADO E IMPRESIÓN | 23,467.00 | 24,669.00 | 1,202.00 | |
| 3491 | SERVICIOS FINANCIEROS, BANCARIOS Y COMERCIALES INTEGRALES | 140,416.00 | 147,608.00 | 7,192.00 | |
| 3511 | CONSERVACIÓN Y MANTENIMIENTO MENOR DE INMUEBLES | 236,141.00 | 246,913.00 | 10,772.00 | |
| 3521 | INSTALACION, REPARACIÓN Y MANTENIMIENTO DE MOBILIARIO Y EQUIPO DE ADMINISTRACIÓN, EDUCACIONAL Y RECREATIVO | 0.00 | 1,323.00 | 1,323.00 | |

DEPENDENCIA O ENTIDAD:

3 03 UNIVERSIDAD AUTÓNOMA DE TLAXCALA

| PARTIDA | DESCRIPCIÓN | PRESUPUESTO AUTORIZADO 2024 | PROPUESTA DE PRESUPUESTO 2025 | DIFERENCIA | JUSTIFICACIÓN |
|---------|--|-----------------------------|-------------------------------|------------|--|
| 3531 | INSTALACIÓN, REPARACIÓN Y MANTENIMIENTO DE EQUIPO DE CÓMPUTO Y TECNOLOGÍAS DE LA INFORMACIÓN | 74,562.00 | 78,380.00 | 3,818.00 | LA DISMINUCIÓN DE GASTO DE LA PRESENTE PARTIDA ES CON LA FINALIDAD DE REALIZAR LOS AJUSTES PRESUPUESTALES NECESARIOS PARA PODER CUBRIR CON LOS GASTOS DE LOS SERVICIOS INDISPENSABLES PARA LA OPERACIÓN DIARIA DE LA UNIVERSIDAD AUTÓNOMA DE TLAXCALA, CON ESTA ACCIÓN SE BUSCA QUE TODAS LAS PARTIDAS DE SERVICIOS GENERALES CUENTEN CON SUFICIENCIA PRESUPUESTAL. |
| 3541 | INSTALACIÓN, REPARACIÓN Y MANTENIMIENTO DE EQUIPO E INSTRUMENTAL MÉDICO Y DE LABORATORIO | 415,931.00 | 333,934.00 | -81,997.00 | EL INCREMENTO EN LAS PRESENTES PARTIDAS DE SERVICIOS GENERALES SE REALIZA CON LA FINALIDAD DE CUBRIR TODAS LAS NECESIDADES QUE REQUIERE ESTA ALUMNADO, PARA QUE TODO EL PERSONAL CUENTE CON INSTALACIONES DIGNAS DE EDUCACIÓN SUPERIOR, SATISFACER LOS SERVICIOS INDISPENSABLES PARA EN BUEN FUNCIONAMIENTO, CONTAR CON RECURSOS Y SERVICIOS SUFICIENTES EN LAS ACTIVIDADES ESCOLARES, ACADÉMICAS, DE EXTENSIÓN Y AUTOREALIZACIÓN DE LAS DIFERENTES UNIDADES ADMINISTRATIVAS DE LA UNIVERSIDAD AUTÓNOMA DE TLAXCALA. |
| 3551 | REPARACIÓN Y MANTENIMIENTO DE EQUIPO DE TRANSPORTE | 113,337.00 | 119,142.00 | 5,805.00 | |
| 3581 | SERVICIOS DE LIMPIEZA Y MANEJO DE DESECHOS | 37,530.00 | 39,452.00 | 1,922.00 | |

DEPENDENCIA O ENTIDAD:

3 03 UNIVERSIDAD AUTÓNOMA DE TLAXCALA

| PARTIDA | DESCRIPCIÓN | PRESUPUESTO AUTORIZADO 2024 | PROPUESTA DE PRESUPUESTO 2025 | DIFERENCIA | JUSTIFICACIÓN |
|---------|---|-----------------------------|-------------------------------|------------|---|
| 3591 | SERVICIOS DE JARDINERÍA Y FUMIGACIÓN | 659,595.00 | 650,452.00 | -9,143.00 | LA DISMINUCIÓN DE GASTO DE LA PRESENTE PARTIDA ES CON LA FINALIDAD DE REALIZAR LOS AJUSTES PRESUPUESTALES NECESARIOS PARA PODER CUBRIR CON LOS GASTOS DE LOS SERVICIOS INDISPENSABLES PARA LA OPERACIÓN DIARIA DE LA UNIVERSIDAD AUTÓNOMA DE TLAXCALA, CON ESTA ACCIÓN SE BUSCA QUE TODAS LAS PARTIDAS DE SERVICIOS GENERALES CUENTEN CON SUFICIENCIA PRESUPUESTAL. |
| 3611 | DIFUSIÓN POR RADIO, TELEVISIÓN Y OTROS MEDIOS DE MENSAJES SOBRE PROGRAM. Y ACTIVID. GUBERNAMENTALES | 6,091.00 | 6,403.00 | 312.00 | EL INCREMENTO EN LAS PRESENTES PARTIDAS DE SERVICIOS GENERALES SE REALIZA CON LA FINALIDAD DE CUBRIR TODAS LAS NECESIDADES QUE REQUIERE ESTA ALMA MATER, PARA QUE TODO EL PERSONAL CUENTE CON INSTALACIONES DIGNAS DE EDUCACIÓN SUPERIOR, SATISFACER LOS SERVICIOS INDISPENSABLES PARA EN BUEN FUNCIONAMIENTO, CONTAR CON RECURSOS Y SERVICIOS SUFICIENTES EN LAS ACTIVIDADES ESCOLARES, ACADEMICAS, DE EXTENSIÓN Y AUTORREALIZACIÓN DE LAS DIFERENTES UNIDADES ADMINISTRATIVAS DE LA UNIVERSIDAD AUTÓNOMA DE TLAXCALA. |
| 3631 | SERVICIOS DE CREATIVIDAD, PREPRODUCCIÓN Y PRODUCCIÓN DE PUBLICIDAD, EXCEPTO INTERNET | 26,295.00 | 27,641.00 | 1,346.00 | |
| 3661 | SERVICIO DE CREACIÓN Y DIFUSIÓN DE CONTENIDO EXCLUSIVAMENTE A TRAVÉS DE INTERNET | 19,332.00 | 20,322.00 | 990.00 | |
| 3691 | OTROS SERVICIOS DE INFORMACIÓN | 107,072.00 | 112,556.00 | 5,484.00 | |
| 3721 | PASAJES TERRESTRES | 21,113.00 | 22,194.00 | 1,081.00 | |
| 3751 | VIÁTICOS EN EL PAÍS | 98,216.00 | 103,246.00 | 5,030.00 | |

DEPENDENCIA O ENTIDAD:

3 03 UNIVERSIDAD AUTÓNOMA DE TLAXCALA

| PARTIDA | DESCRIPCIÓN | PRESUPUESTO AUTORIZADO 2024 | PROPUESTA DE PRESUPUESTO 2025 | DIFERENCIA | JUSTIFICACIÓN |
|--------------|--------------------------|-----------------------------|-------------------------------|---------------------|--|
| 3811 | GASTOS DE CEREMONIAL | 539,619.00 | 524,331.00 | -15,288.00 | LA DISMINUCIÓN DE GASTO DE LA PRESENTE PARTIDA ES CON LA FINALIDAD DE REALIZAR LOS AJUSTES PRESUPUESTALES NECESARIOS PARA PODER CUBRIR CON LOS GASTOS DE LOS SERVICIOS INDISPENSABLES PARA LA OPERACIÓN DIARIA DE LA UNIVERSIDAD AUTÓNOMA DE TLAXCALA, CON ESTA ACCIÓN SE BUSCA QUE TODAS LAS PARTIDAS DE SERVICIOS GENERALES CUENTEN CON SUFICIENCIA PRESUPUESTAL. |
| 3831 | CONGRESOS Y CONVENCIONES | 640,531.00 | 1,164,360.00 | 523,829.00 | EL INCREMENTO EN LA PRESENTE PARTIDA DE SERVICIOS GENERALES SE REALIZA CON LA FINALIDAD DE CUBRIR TODAS LAS NECESIDADES QUE REQUIERE ESTA ALMA MATER, PARA QUE TODO EL PERSONAL CUENTE CON INSTALACIONES DIGNAS DE EDUCACIÓN SUPERIOR, SATISFACER LOS SERVICIOS INDISPENSABLES PARA EN BUEN FUNCIONAMIENTO, CONTAR CON RECURSOS Y SERVICIOS SUFICIENTES EN LAS ACTIVIDADES ESCOLARES, ACADÉMICAS, DE EXTENSIÓN Y AUTOREALIZACIÓN DE LAS DIFERENTES UNIDADES ADMINISTRATIVAS DE LA UNIVERSIDAD AUTÓNOMA DE TLAXCALA |
| TOTAL | | 133,394,782.00 | 137,432,527.00 | 4,037,745.00 | |

ELABORÓ
[Firma]
ARQ. MIGUEL MOISES GARCÍA DE OCA
SECRETARIO ADMINISTRATIVO

AUTORIZÓ
[Firma]
DR. SERAFÍN ORTIZ ORTIZ
RECTOR



RECTORÍA

DEPENDENCIA O ENTIDAD:

3 03 UNIVERSIDAD AUTÓNOMA DE TLAXCALA

PROYECTO:

| GASTO ETIQUETADO O NO ETIQUETADO | FUENTE | SUBFUENTE | TIPO DE GASTO | PARTIDA | DESCRIPCIÓN | PRESUPUESTO AUTORIZADO 2024 | PROPUESTA DE PRESUPUESTO 2025 | DIFERENCIA |
|----------------------------------|--------|-----------|---------------|---------|---|-----------------------------|-------------------------------|---------------------|
| 1 | 15/F | 1/01 | 1 | 1132 | SUELDOS AL PERSONAL | 41,706,513.00 | 45,984,098.00 | 4,277,585.00 |
| 1 | 15/F | 1/01 | 1 | 1211 | HONORARIOS ASIMILABLES A SALARIOS | 24,778,657.00 | 27,681,531.00 | 2,902,874.00 |
| 1 | 15/F | 1/01 | 1 | 1311 | PRIMA QUINQUENAL AL PERSONAL | 20,667,112.00 | 21,687,857.00 | 1,020,745.00 |
| 1 | 15/F | 1/01 | 1 | 1322 | PRIMA VACACIONAL AL PERSONAL | 1,892,662.00 | 1,188,718.00 | -703,944.00 |
| 1 | 15/F | 1/01 | 1 | 1327 | GRATIFICACIÓN DE FIN DE AÑO AL PERSONAL | 5,316,205.00 | 4,805,026.00 | -511,179.00 |
| 1 | 15/F | 1/01 | 1 | 1342 | COMPENSACIONES AL PERSONAL | 2,384,378.00 | 1,779,044.00 | -605,334.00 |
| 1 | 15/F | 1/01 | 1 | 1411 | APORTACIONES DE SEGURIDAD SOCIAL | 6,375,515.00 | 8,099,971.00 | 1,724,456.00 |
| 1 | 15/F | 1/01 | 1 | 1421 | APORTACIONES A FONDOS DE VIVIENDA | 3,163,208.00 | 2,530,803.00 | -632,405.00 |
| 1 | 15/F | 1/01 | 1 | 1432 | CUOTAS SEGURO DE RETIRO A PERSONAL | 3,971,206.00 | 3,384,296.00 | -586,910.00 |
| 1 | 15/F | 1/01 | 1 | 1442 | CUOTAS SEGURO DE VIDA AL PERSONAL | 3,007,139.00 | 1,807,112.00 | -1,200,027.00 |
| 1 | 15/F | 1/01 | 1 | 1522 | INDEMNIZACIÓN Y LIQUIDACIÓN AL PERSONAL | 529,045.00 | 558,833.00 | 29,788.00 |
| 1 | 15/F | 1/01 | 1 | 1541 | AYUDA PARA PASAJES | 1,778,608.00 | 1,088,144.00 | -690,464.00 |
| 1 | 15/F | 1/01 | 1 | 1543 | OTRAS PRESTACIONES | 3,396,195.00 | 2,795,299.00 | -600,896.00 |
| 1 | 15/F | 1/01 | 1 | 1592 | CUOTAS DESPENSA AL PERSONAL | 2,333,028.00 | 1,537,592.00 | -795,436.00 |
| 1 | 15/F | 1/01 | 1 | 159F | BONO ANUAL AL PERSONAL | 128,003.00 | 141,974.00 | 13,971.00 |
| TOTAL CAPÍTULO 1000 | | | | | | 121,427,474.00 | 125,070,298.00 | 3,642,824.00 |

| | | | | | | | | |
|---|------|------|---|------|---|------------|------------|-------------|
| 1 | 15/F | 1/01 | 1 | 2111 | MATERIALES, ÚTILES Y EQUIPOS MENORES DE OFICINA | 884,688.00 | 605,898.00 | -278,790.00 |
| 1 | 15/F | 1/01 | 1 | 2141 | MATERIALES, ÚTILES Y EQUIPOS MENORES DE TECNOLOGÍA DE LA INFORMACIÓN Y COMUNICACIONES | 411,069.00 | 419,251.00 | 8,182.00 |
| 1 | 15/F | 1/01 | 1 | 2151 | MATERIAL IMPRESO E INFORMACIÓN DIGITAL | 273,484.00 | 287,491.00 | 14,007.00 |
| 1 | 15/F | 1/01 | 1 | 2161 | MATERIAL DE LIMPIEZA | 554,354.00 | 521,133.00 | -33,221.00 |
| 1 | 15/F | 1/01 | 1 | 2211 | PRODUCTOS ALIMENTICIOS PARA PERSONAS | 427,000.00 | 539,298.00 | 112,298.00 |
| 1 | 15/F | 1/01 | 1 | 2231 | UTENSILIOS PARA EL SERVICIO DE ALIMENTACIÓN ⁴ | 4,659.00 | 4,897.00 | 238.00 |
| | | | | | | | | PP-FM-00-04 |

DEPENDENCIA O ENTIDAD:
PROYECTO:

3 03 UNIVERSIDAD AUTÓNOMA DE TLAXCALA

| ETIQUETA O NO ETIQUETADO | GASTO O FUENTE | SUBFUENTE | TIPO DE GASTO | PARTIDA | DESCRIPCIÓN | PRESUPUESTO AUTORIZADO 2024 | PROPUESTA DE PRESUPUESTO 2025 | DIFERENCIA |
|----------------------------|----------------|-----------|---------------|---------|---|-----------------------------|-------------------------------|-------------------|
| 1 | 15/F | 1/01 | 1 | 2311 | PRODUCTOS ALIMENTICIOS, AGROPECUARIOS Y FORESTALES ADQUIRIDOS COMO MATERIA PRIMA | 74,711.00 | 78,538.00 | 3,827.00 |
| 1 | 15/F | 1/01 | 1 | 2411 | PRODUCTOS MINERALES NO VIDRIO Y PRODUCTOS DE VIDRIO | 10,177.00 | 10,698.00 | 521.00 |
| 1 | 15/F | 1/01 | 1 | 2451 | MATERIAL ELÉCTRICO Y ELECTRÓNICO | 37,953.00 | 39,897.00 | 1,944.00 |
| 1 | 15/F | 1/01 | 1 | 2461 | MATERIALES COMPLEMENTARIOS | 222,144.00 | 288,080.00 | 65,936.00 |
| 1 | 15/F | 1/01 | 1 | 2481 | OTROS MATERIALES Y ARTICULOS DE CONSTRUCCIÓN Y REPARACIÓN | 79,781.00 | 83,867.00 | 4,086.00 |
| 1 | 15/F | 1/01 | 1 | 2491 | PRODUCTOS QUÍMICOS BÁSICOS | 187,974.00 | 385,513.00 | 197,539.00 |
| 1 | 15/F | 1/01 | 1 | 2511 | MATERIALES ACCESORIOS Y SUMINISTROS MÉDICOS | 61,657.00 | 64,815.00 | 3,158.00 |
| 1 | 15/F | 1/01 | 1 | 2541 | MATERIALES ACCESORIOS Y SUMINISTROS MÉDICOS | 67,524.00 | 70,982.00 | 3,458.00 |
| 1 | 15/F | 1/01 | 1 | 2551 | MATERIALES ACCESORIOS Y SUMINISTROS DE LABORATORIO | 292,596.00 | 343,451.00 | 50,855.00 |
| 1 | 15/F | 1/01 | 1 | 2611 | COMBUSTIBLES, LUBRICANTES Y VESTUARIO Y UNIFORMES | 480,166.00 | 458,570.00 | -21,596.00 |
| 1 | 15/F | 1/01 | 1 | 2711 | ARTÍCULOS DEPORTIVOS | 49,836.00 | 48,304.00 | -1,532.00 |
| 1 | 15/F | 1/01 | 1 | 2731 | PRODUCTOS TEXTILES | 0.00 | 4,085.00 | 4,085.00 |
| 1 | 15/F | 1/01 | 1 | 2741 | REFACCIONES Y ACCESORIOS MENORES DE EQUIPO DE COMPUTO Y TECNOLOGÍAS DE LA INFORMACIÓN | 9,479.00 | 9,965.00 | 486.00 |
| 1 | 15/F | 1/01 | 1 | 2941 | ACCESORIOS MENORES DE EQUIPO DE COMPUTO Y TECNOLOGÍAS DE LA INFORMACIÓN | 7,698.00 | 8,092.00 | 394.00 |
| 1 | 15/F | 1/01 | 1 | 2961 | ACCESORIOS MENORES DE EQUIPO DE COMPUTO Y TECNOLOGÍAS DE LA INFORMACIÓN | 35,363.00 | 37,174.00 | 1,811.00 |
| TOTAL CAPITULO 2000 | | | | | | 4,172,313.00 | 4,309,999.00 | 137,686.00 |
| 1 | 15/F | 1/01 | 1 | 3111 | ENERGÍA ELÉCTRICA | 3,126,509.00 | 2,727,774.00 | -398,735.00 |
| 1 | 15/F | 1/01 | 1 | 3121 | GAS | 9,678.00 | 10,174.00 | 496.00 |
| 1 | 15/F | 1/01 | 1 | 3131 | AGUA | 5,184,066.00 | 605,332.00 | 86,926.00 |
| 1 | 15/F | 1/01 | 1 | 3141 | TELÉFONIA TRADICIONAL | 593,362.00 | 689,944.00 | 96,582.00 |
| 1 | 15/F | 1/01 | 1 | 3161 | SERVICIOS DE TELECOMUNICACIONES Y SATELITES | 23,143.00 | 24,329.00 | 1,186.00 |

DEPENDENCIA O ENTIDAD: 3 03 UNIVERSIDAD AUTÓNOMA DE TLAXCALA

PROYECTO:

| GASTO ETIQUETADO O NO ETIQUETADO | FUENTE | SUBFUENTE | TIPO DE GASTO | PARTIDA | DESCRIPCIÓN | PRESUPUESTO AUTORIZADO 2024 | PROPUESTA DE PRESUPUESTO 2025 | DIFERENCIA |
|----------------------------------|--------|-----------|---------------|---------|--|-----------------------------|-------------------------------|------------|
| 1 | 15/F | 1/01 | 1 | 3171 | SERVICIOS DE ACCESO DE INTERNET, REDES Y PROCESAMIENTO DE INFORMACIÓN | 310,839.00 | 315,185.00 | 4,346.00 |
| 1 | 15/F | 1/01 | 1 | 3231 | ARRENDAMIENTO DE MOBILIARIO Y EQUIPO DE ADMINISTRACIÓN, EDUCACIONAL Y RECREATIVO | 6,477.00 | 6,809.00 | 332.00 |
| 1 | 15/F | 1/01 | 1 | 3291 | OTROS ARRENDAMIENTOS | 43,260.00 | 45,475.00 | 2,215.00 |
| 1 | 15/F | 1/01 | 1 | 3321 | SERVICIOS DE DISEÑO, ARQUITECTURA, INGENIERÍA Y ACTIVIDADES RELACIONADAS | 4,073.00 | 4,282.00 | 209.00 |
| 1 | 15/F | 1/01 | 1 | 3361 | SERVICIOS DE APOYO ADMINISTRATIVO, TRADUCCIÓN, FOTOCOPIADO E IMPRESIÓN | 23,467.00 | 24,669.00 | 1,202.00 |
| 1 | 15/F | 1/01 | 1 | 3491 | SERVICIOS FINANCIEROS, BANCARIOS Y COMERCIALES INTEGRALES | 140,416.00 | 147,608.00 | 7,192.00 |
| 1 | 15/F | 1/01 | 1 | 3511 | CONSERVACIÓN Y MANTENIMIENTO MENOR DE INMUEBLES | 236,141.00 | 246,913.00 | 10,772.00 |
| 1 | 15/F | 1/01 | 1 | 3521 | INSTALACIÓN, REPARACIÓN Y MANTENIMIENTO DE MOBILIARIO Y EQUIPO DE ADMINISTRACIÓN, EDUCACIONAL Y RECREATIVO | 0.00 | 1,323.00 | 1,323.00 |
| 1 | 15/F | 1/01 | 1 | 3531 | INSTALACIÓN, REPARACIÓN Y MANTENIMIENTO DE EQUIPO DE CÓMPUTO Y TECNOLOGÍAS DE LA INFORMACIÓN | 74,562.00 | 78,380.00 | 3,818.00 |
| 1 | 15/F | 1/01 | 1 | 3541 | INSTALACIÓN, REPARACIÓN Y MANTENIMIENTO DE EQUIPO E INSTRUMENTAL MÉDICO Y DE LABORATORIO | 415,931.00 | 333,934.00 | -81,997.00 |
| 1 | 15/F | 1/01 | 1 | 3551 | REPARACIÓN Y MANTENIMIENTO DE EQUIPO DE TRANSPORTE | 113,337.00 | 119,142.00 | 5,805.00 |
| 1 | 15/F | 1/01 | 1 | 3581 | SERVICIOS DE LIMPIEZA Y MANEJO DE DESECHOS ^{3/4} | 37,530.00 | 39,452.00 | 1,922.00 |
| 1 | 15/F | 1/01 | 1 | 3591 | SERVICIOS DE JARDINERÍA Y FUMIGACIÓN | 659,595.00 | 650,452.00 | -9,143.00 |

GOBIERNO DEL ESTADO DE TLAXCALA
ANTEPROYECTO DE PRESUPUESTO DE EGRESOS 2025
PRESUPUESTO PROYECTO - PARTIDA

DEPENDENCIA O ENTIDAD: **3 03 UNIVERSIDAD AUTÓNOMA DE TLAXCALA**
PROYECTO:

| ETIQUETADO O NO ETIQUETADO | FUENTE | SUBFUENTE | TIPO DE GASTO | PARTIDA | DESCRIPCIÓN | PRESUPUESTO AUTORIZADO 2024 | PROPUESTA DE PRESUPUESTO 2025 | DIFERENCIA |
|----------------------------|--------|-----------|---------------|---------|---|-----------------------------|-------------------------------|---------------------|
| 1 | 15/F | 1/01 | 1 | 3611 | DIFUSIÓN POR RADIO, TELEVISIÓN Y OTROS MEDIOS DE MENSAJES SOBRE PROGRAM. Y ACTIVID. GUBERNAMENTALES | 6,091.00 | 6,403.00 | 312.00 |
| 1 | 15/F | 1/01 | 1 | 3631 | SERVICIOS DE CREATIVIDAD, PREPRODUCCIÓN Y PRODUCCIÓN DE PUBLICIDAD, EXCEPTO INTERNET | 26,295.00 | 27,641.00 | 1,346.00 |
| 1 | 15/F | 1/01 | 1 | 3661 | SERVICIO DE CREACIÓN Y DIFUSIÓN DE CONTENIDO EXCLUSIVAMENTE A TRAVÉS DE INTERNET | 19,332.00 | 20,322.00 | 990.00 |
| 1 | 15/F | 1/01 | 1 | 3691 | OTROS SERVICIOS DE INFORMACIÓN | 107,072.00 | 112,556.00 | 5,484.00 |
| 1 | 15/F | 1/01 | 1 | 3721 | PASAJES TERRESTRES | 21,113.00 | 22,194.00 | 1,081.00 |
| 1 | 15/F | 1/01 | 1 | 3751 | VIÁTICOS EN EL PAÍS | 98,216.00 | 103,246.00 | 5,030.00 |
| 1 | 15/F | 1/01 | 1 | 3811 | GASTOS DE CEREMONIAL | 539,619.00 | 524,331.00 | -15,288.00 |
| 1 | 15/F | 1/01 | 1 | 3831 | CONGRESOS Y CONVENCIONES | 640,531.00 | 1,164,360.00 | 523,829.00 |
| TOTAL CAPITULO 3000 | | | | | | 7,794,995.00 | 8,052,230.00 | 257,235.00 |
| TOTAL PROYECTO | | | | | | 133,394,782.00 | 137,432,527.00 | 4,037,745.00 |

ELABORÓ

ARQ. MIGUEL MOISÉS GARCÍA DE OCA
SECRETARIO ADMINISTRATIVO

AUTORIZÓ

DR. SERAFIN ORTIZ ORTIZ
RECTOR

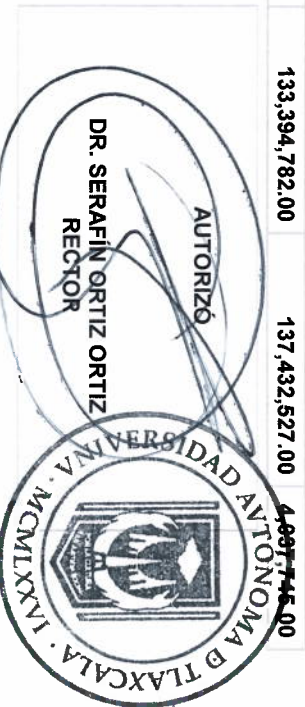

REGTORÍA

Los titulares de las dependencias y entidades o instituciones que reciban recursos estatales parcial o totalmente, serán directamente responsables de la formulación de sus proyectos.



SF
SECRETARÍA DE
FINANZAS

GOBIERNO DEL ESTADO DE TLAXCALA
ANTEPROYECTO DE PRESUPUESTO DE EGRESOS
2025
RESUMEN PROYECTO CAPÍTULO



DEPENDENCIA O ENTIDAD: 3 03 UNIVERSIDAD AUTÓNOMA DE TLAXCALA

| NUM. | NOMBRE DEL PROYECTO | 1000 SERVICIOS PERSONALES | 2000 MATERIALES Y SUMINISTROS | 3000 SERVICIOS GENERALES | GRAN TOTAL |
|--------------|--|---------------------------|-------------------------------|--------------------------|-----------------------|
| 1 | DOCENCIA | 90,050,613.00 | 3,103,205.00 | 5,797,602.00 | 98,951,420.00 |
| 2 | INVESTIGACIÓN CIENTÍFICA | 13,757,733.00 | 474,099.00 | 885,746.00 | 15,117,578.00 |
| 3 | EXTENSIÓN UNIVERSITARIA Y DIFUSIÓN DE LA CULTURA | 11,256,327.00 | 387,898.00 | 724,702.00 | 12,368,927.00 |
| 4 | AUTORREALIZACIÓN | 10,005,625.00 | 344,797.00 | 644,180.00 | 10,994,602.00 |
| Total | | 125,070,298.00 | 4,309,999.00 | 8,052,230.00 | 137,432,527.00 |

ELABORÓ

ARQ. MIGUEL MOISES GARCÍA DE OCA
SECRETARIO ADMINISTRATIVO

Los titulares de las dependencias y entidades o instituciones que reciban recursos estatales parcial o totalmente, serán directamente responsables de la formulación de sus proyectos.



AUTORIZÓ
DR. SERAFÍN ORTIZ ORTIZ
RECTOR

RECTORÍA

DEPENDENCIA O ENTIDAD:

3 03 UNIVERSIDAD AUTÓNOMA DE TLAXCALA

| CAPÍTULO / PROYECTO / PARTIDA | DESCRIPCIÓN | PROYECTO | SUBFUENTE | PRESUPUESTO | | VARIACIÓN ENTRE EJERCICIO | | VARIACIÓN GLOBAL | |
|-------------------------------|--------------------------|----------|------------------------|-----------------------|-----------------------|---------------------------|----------------|---------------------|--------------|
| | | | | AUTORIZADO 2024 | PROPUESTA 2025 | 2024 | 2025 | NOMINAL | % |
| CAPÍTULOS | | | | | | | | | |
| 1000 | SERVICIOS PERSONALES | | 1 / 01 PARTICIPACIONES | 121,427,474.00 | 125,070,298.00 | 91.03% | 91.00% | 3,642,824.00 | 3.00% |
| 2000 | MATERIALES Y SUMINISTROS | | 1 / 01 PARTICIPACIONES | 4,172,313.00 | 4,309,999.00 | 3.13% | 3.14% | 137,686.00 | 3.30% |
| 3000 | SERVICIOS GENERALES | | 1 / 01 PARTICIPACIONES | 7,794,995.00 | 8,052,230.00 | 5.84% | 5.86% | 257,235.00 | 3.30% |
| | | | | 133,394,782.00 | 137,432,527.00 | 100.00% | 100.00% | 4,037,745.00 | 3.03% |

Analisis

LA UNIVERSIDAD AUTÓNOMA DE TLAXCALA PLANTEA UN CONJUNTO DE ACCIONES DE CARÁCTER ESTRUCTURAL ORGANIZADAS EN EL PLANO ORGANIZACIONAL, REFORMA Y ACTUALIZACIÓN NORMATIVA DE SUS FUNCIONES DE DOCENCIA, INVESTIGACIÓN, EXTENSIÓN Y AUTOREALIZACIÓN. TODAS ESTAS ACTIVIDADES SE PROYECTAN DESDE EL MARCO DE LA CALIDAD EDUCATIVA, GESTIÓN DE LA CALIDAD E INNOVACIÓN, EN LA RUTA SOLIDARIA DE LA COMUNIDAD UNIVERSITARIA COMPROMETIDA CON EL AVANCE Y POSICIONAMIENTO DE LA INSTITUCIÓN, BUSCANDO LA ORIENTACIÓN DE CRITERIOS DE COBERTURA UNIVERSAL CON EQUIDAD E INCLUSIÓN, ASÍ COMO LOS REAJUSTES NECESARIOS DENTRO DEL ÁMBITO FINANCIERO, PARA PODER SUBSANAR LOS FALTANTES DE RECURSOS MONETARIOS EN LAS DIFERENTES UNIDADES ADMINISTRATIVAS, CON UN SOLO OBJETO DE SERVIR A LA SOCIEDAD EN GENERAL.

| PROYECTOS | | | | | | | | | | |
|-----------|--|------------------------|-----------------------|-----------------------|----------------|----------------|---------------------|--------------|--|--|
| 1 | DOCENCIA | 1 / 01 PARTICIPACIONES | 96,044,243.00 | 98,951,420.00 | 72.00% | 72.00% | 2,907,177.00 | 3.03% | | |
| 2 | INVESTIGACIÓN CIENTÍFICA | 1 / 01 PARTICIPACIONES | 14,673,426.00 | 15,117,578.00 | 11.00% | 11.00% | 444,152.00 | 3.03% | | |
| 3 | EXTENSIÓN UNIVERSITARIA Y DIFUSIÓN DE LA CULTURA | 1 / 01 PARTICIPACIONES | 12,005,530.00 | 12,368,927.00 | 9.00% | 9.00% | 363,397.00 | 3.03% | | |
| 4 | AUTOREALIZACIÓN | 1 / 01 PARTICIPACIONES | 10,671,583.00 | 10,994,602.00 | 8.00% | 8.00% | 323,019.00 | 3.03% | | |
| | | | 133,394,782.00 | 137,432,527.00 | 100.00% | 100.00% | 4,037,745.00 | 3.03% | | |

| PARTIDAS | | | | | | | | | | |
|----------|---|------------------------|---------------|---------------|--------|--------|--------------|---------|--|--|
| 1000 | SERVICIOS PERSONALES | | | | | | | | | |
| 1132 | SUELDOS AL PERSONAL | 1 / 01 PARTICIPACIONES | 41,706,513.00 | 45,984,098.00 | 34.35% | 36.77% | 4,277,585.00 | 10.26% | | |
| 1211 | HONORARIOS ASIMILABLES A SALARIOS | 1 / 01 PARTICIPACIONES | 24,778,657.00 | 27,681,531.00 | 20.41% | 22.13% | 2,902,874.00 | 11.72% | | |
| 1311 | PRIMA QUINCENAL AL PERSONAL | 1 / 01 PARTICIPACIONES | 20,667,112.00 | 21,687,857.00 | 17.02% | 17.34% | 1,020,745.00 | 4.94% | | |
| 1322 | PRIMA VACACIONAL AL PERSONAL | 1 / 01 PARTICIPACIONES | 1,892,662.00 | 1,188,718.00 | 1.56% | 0.95% | -703,944.00 | -37.19% | | |
| 1327 | GRATIFICACIÓN DE FIN DE AÑO AL PERSONAL | 1 / 01 PARTICIPACIONES | 5,316,205.00 | 4,805,026.00 | 4.38% | 3.84% | -511,179.00 | -9.62% | | |
| 1342 | COMPENSACIONES AL PERSONAL | 1 / 01 PARTICIPACIONES | 2,384,378.00 | 1,779,044.00 | 1.96% | 1.42% | -605,334.00 | -25.39% | | |
| 1411 | APORTACIONES DE SEGURIDAD SOCIAL | 1 / 01 PARTICIPACIONES | 6,375,515.00 | 8,099,971.00 | 5.25% | 6.48% | 1,724,456.00 | 27.05% | | |
| 1421 | APORTACIONES A FONDOS DE VIVIENDA | 1 / 01 PARTICIPACIONES | 3,163,208.00 | 2,530,803.00 | 2.61% | 2.02% | -632,405.00 | -19.99% | | |
| 1432 | CUOTAS SEGURO DE RETIRO A PERSONAL | 1 / 01 PARTICIPACIONES | 3,971,206.00 | 3,384,296.00 | 3.27% | 2.71% | -586,910.00 | -14.78% | | |

DEPENDENCIA O ENTIDAD: 3 03 UNIVERSIDAD AUTÓNOMA DE TLAXCALA

| CAPÍTULO / PROYECTO / PARTIDA | DESCRIPCIÓN | PROYECTO | SUBFUENTE | PRESUPUESTO | | VARIACIÓN ENTRE EJERCICIO | | VARIACIÓN GLOBAL | |
|-------------------------------|---|----------|----------------------|-----------------------|-----------------------|---------------------------|-------------|---------------------|--------------|
| | | | | AUTORIZADO 2024 | PROPUESTA 2025 | 2024 | 2025 | NOMINAL | % |
| 1442 | CUOTAS SEGURO DE VIDA AL PERSONAL | | 1/01 PARTICIPACIONES | 3,007,139.00 | 1,807,112.00 | 2.48% | 1.44% | -1,200,027.00 | -39.91% |
| 1522 | INDEMNIZACIÓN Y LIQUIDACIÓN AL PERSONAL | | 1/01 PARTICIPACIONES | 529,045.00 | 558,833.00 | 0.44% | 0.45% | 29,788.00 | 5.63% |
| 1541 | AYUDA PARA PASAJES | | 1/01 PARTICIPACIONES | 1,778,608.00 | 1,088,144.00 | 1.46% | 0.87% | -690,464.00 | -38.82% |
| 1543 | OTRAS PRESTACIONES | | 1/01 PARTICIPACIONES | 3,396,195.00 | 2,795,299.00 | 2.80% | 2.23% | -600,896.00 | -17.69% |
| 1592 | CUOTAS DESPENSA AL PERSONAL | | 1/01 PARTICIPACIONES | 2,333,028.00 | 1,537,592.00 | 1.92% | 1.23% | -795,436.00 | -34.09% |
| 159F | BONO ANUAL AL PERSONAL | | 1/01 PARTICIPACIONES | 128,003.00 | 141,974.00 | 0.11% | 0.11% | 13,971.00 | 10.91% |
| | Total capítulo 1000 | | | 121,427,474.00 | 125,070,298.00 | 100% | 100% | 3,642,824.00 | 3.00% |
| 2000 | MATERIALES Y SUMINISTROS | | | | | | | | |
| 2111 | MATERIALES, ÚTILES Y EQUIPOS MENORES DE OFICINA | | 1/01 PARTICIPACIONES | 884,688.00 | 605,898.00 | 21.20% | 14.06% | -278,790.00 | -31.51% |
| 2141 | MATERIALES, ÚTILES Y EQUIPOS MENORES DE TECNOLOGÍA DE LA INFORMACIÓN Y COMUNICACIONES | | 1/01 PARTICIPACIONES | 411,069.00 | 419,251.00 | 9.85% | 9.73% | 8,182.00 | 1.99% |
| 2151 | MATERIAL IMPRESO | | 1/01 PARTICIPACIONES | 273,484.00 | 287,491.00 | 6.55% | 6.67% | 14,007.00 | 5.12% |
| 2161 | MATERIAL DE LIMPIEZA | | 1/01 PARTICIPACIONES | 554,354.00 | 521,133.00 | 13.29% | 12.09% | -33,221.00 | -5.99% |
| 2211 | PRODUCTOS ALIMENTICIOS PARA PERSONAS | | 1/01 PARTICIPACIONES | 427,000.00 | 539,298.00 | 10.23% | 12.51% | 112,298.00 | 26.30% |
| 2231 | UTENSILIOS PARA EL SERVICIO DE ALIMENTACIÓN | | 1/01 PARTICIPACIONES | 4,659.00 | 4,897.00 | 0.11% | 0.11% | 238.00 | 5.11% |
| 2311 | PRODUCTOS ALIMENTICIOS, AGROPECUARIOS Y FORESTALES | | 1/01 PARTICIPACIONES | 74,711.00 | 78,538.00 | 1.79% | 1.82% | 3,827.00 | 5.12% |
| 2411 | PRODUCTOS MINERALES NO METÁLICOS | | 1/01 PARTICIPACIONES | 10,177.00 | 10,698.00 | 0.24% | 0.25% | 521.00 | 5.12% |
| 2451 | VIDRIO Y PRODUCTOS DE VIDRIO | | 1/01 PARTICIPACIONES | 37,953.00 | 39,897.00 | 0.91% | 0.93% | 1,944.00 | 5.12% |
| 2461 | MATERIAL ELÉCTRICO Y ELECTRÓNICO | | 1/01 PARTICIPACIONES | 222,144.00 | 288,080.00 | 5.32% | 6.68% | 65,936.00 | 29.68% |
| 2481 | MATERIALES COMPLEMENTARIOS | | 1/01 PARTICIPACIONES | 79,781.00 | 83,867.00 | 1.91% | 1.95% | 4,086.00 | 5.12% |
| 2491 | OTROS MATERIALES Y ARTÍCULOS DE CONSTRUCCIÓN Y REPARACIÓN | | 1/01 PARTICIPACIONES | 187,974.00 | 385,513.00 | 4.51% | 8.94% | 197,539.00 | 105.09% |
| 2511 | PRODUCTOS QUÍMICOS BÁSICOS | | 1/01 PARTICIPACIONES | 61,657.00 | 64,815.00 | 1.48% | 1.50% | 3,158.00 | 5.12% |
| 2541 | MATERIALES, ACCESORIOS Y SUMINISTROS MÉDICOS | | 1/01 PARTICIPACIONES | 67,524.00 | 70,982.00 | 1.62% | 1.65% | 3,458.00 | 5.12% |
| 2551 | MATERIALES, ACCESORIOS Y SUMINISTROS DE LABORATORIO | | 1/01 PARTICIPACIONES | 292,596.00 | 343,451.00 | 7.01% | 7.97% | 50,855.00 | 17.38% |
| 2611 | COMBUSTIBLES, LUBRICANTES Y ADITIVOS | | 1/01 PARTICIPACIONES | 480,166.00 | 458,570.00 | 11.51% | 10.64% | -21,596.00 | -4.50% |
| 2711 | VESTUARIO Y UNIFORMES | | 1/01 PARTICIPACIONES | 49,836.00 | 48,304.00 | 1.19% | 1.12% | -1,532.00 | -3.07% |
| 2731 | ARTÍCULOS DEPORTIVOS | | 1/01 PARTICIPACIONES | 0.00 | 4,085.00 | 0.00% | 0.09% | 4,085.00 | 100.00% |
| 2741 | PRODUCTOS TEXTILES | | 1/01 PARTICIPACIONES | 9,479.00 | 9,965.00 | 0.23% | 0.23% | 486.00 | 5.13% |

DEPENDENCIA O ENTIDAD:

3 03 UNIVERSIDAD AUTÓNOMA DE TLAXCALA

| CAPÍTULO / PROYECTO / PARTIDA | DESCRIPCIÓN | PROYECTO | SUBFUENTE | PRESUPUESTO | | VARIACIÓN ENTRE EJERCICIO | | VARIACIÓN GLOBAL | |
|-------------------------------|--|----------|------------------------|---------------------|---------------------|---------------------------|-------------|-------------------|--------------|
| | | | | AUTORIZADO 2024 | PROPUESTA 2025 | 2024 | 2025 | NOMINAL | % |
| 2941 | REFACCIONES Y ACCESORIOS MENORES DE EQUIPO DE CÓMPUTO Y TECNOLOGÍAS DE LA INFORMACIÓN | | 1 / 01 PARTICIPACIONES | 7,698.00 | 8,092.00 | 0.18% | 0.19% | 394.00 | 5.12% |
| 2961 | REFACCIONES Y ACCESORIOS MENORES DE EQUIPO DE TRANSPORTE | | 1 / 01 PARTICIPACIONES | 35,363.00 | 37,174.00 | 0.85% | 0.86% | 1,811.00 | 5.12% |
| | Total capítulo 2000 | | | 4,172,313.00 | 4,309,999.00 | 100% | 100% | 137,686.00 | 3.30% |
| 3000 | SERVICIOS GENERALES | | | | | | | | |
| 3111 | ENERGÍA ELÉCTRICA | | 1 / 01 PARTICIPACIONES | 3,126,509.00 | 2,727,774.00 | 40.11% | 33.89% | -398,735.00 | -12.75% |
| 3121 | GAS | | 1 / 01 PARTICIPACIONES | 9,678.00 | 10,174.00 | 0.12% | 0.13% | 496.00 | 5.13% |
| 3131 | AGUA | | 1 / 01 PARTICIPACIONES | 518,406.00 | 605,332.00 | 6.65% | 7.52% | 86,926.00 | 16.77% |
| 3141 | TELÉFONIA TRADICIONAL | | 1 / 01 PARTICIPACIONES | 593,362.00 | 689,944.00 | 7.61% | 8.57% | 96,582.00 | 16.28% |
| 3161 | SERVICIOS DE TELECOMUNICACIONES Y SATELITES | | 1 / 01 PARTICIPACIONES | 23,143.00 | 24,329.00 | 0.30% | 0.30% | 1,186.00 | 5.12% |
| 3171 | SERVICIOS DE ACCESO DE INTERNET, REDES Y PROCESAMIENTO DE INFORMACIÓN | | 1 / 01 PARTICIPACIONES | 310,839.00 | 315,185.00 | 3.99% | 3.91% | 4,346.00 | 1.40% |
| 3231 | ARRENDAMIENTO DE MOBILIARIO Y EQUIPO DE ADMINISTRACIÓN, EDUCACIONAL Y RECREATIVO | | 1 / 01 PARTICIPACIONES | 6,477.00 | 6,809.00 | 0.08% | 0.08% | 332.00 | 5.13% |
| 3291 | OTROS ARRENDAMIENTOS | | 1 / 01 PARTICIPACIONES | 43,260.00 | 45,475.00 | 0.55% | 0.56% | 2,215.00 | 5.12% |
| 3321 | SERVICIOS DE DISEÑO, ARQUITECTURA, INGENIERÍA Y ACTIVIDADES RELACIONADAS | | 1 / 01 PARTICIPACIONES | 4,073.00 | 4,282.00 | 0.05% | 0.05% | 209.00 | 5.13% |
| 3361 | SERVICIOS DE APOYO ADMINISTRATIVO, TRADUCCIÓN, FOTOCOPIADO E IMPRESIÓN | | 1 / 01 PARTICIPACIONES | 23,467.00 | 24,669.00 | 0.30% | 0.31% | 1,202.00 | 5.12% |
| 3491 | SERVICIOS FINANCIEROS, BANCARIOS Y COMERCIALES INTEGRALES | | 1 / 01 PARTICIPACIONES | 140,416.00 | 147,608.00 | 1.80% | 1.83% | 7,192.00 | 5.12% |
| 3511 | CONSERVACIÓN Y MANTENIMIENTO MENOR DE INMUEBLES | | 1 / 01 PARTICIPACIONES | 236,141.00 | 246,913.00 | 3.03% | 3.07% | 10,772.00 | 4.56% |
| 3521 | INSTALACIÓN, REPARACIÓN Y MANTENIMIENTO DE MOBILIARIO Y EQUIPO DE ADMINISTRACIÓN, EDUCACIONAL Y RECREATIVO | | 1 / 01 PARTICIPACIONES | 0.00 | 1,323.00 | 0.00% | 0.02% | 1,323.00 | 100.00% |
| 3531 | INSTALACIÓN, REPARACIÓN Y MANTENIMIENTO DE EQUIPO DE CÓMPUTO Y TECNOLOGÍAS DE LA INFORMACIÓN | | 1 / 01 PARTICIPACIONES | 74,562.00 | 78,380.00 | 0.96% | 0.97% | 3,818.00 | 5.12% |

DEPENDENCIA O ENTIDAD: 3 03 UNIVERSIDAD AUTÓNOMA DE TLAXCALA

| CAPÍTULO / PROYECTO / PARTIDA | DESCRIPCIÓN | PROYECTO | SUBFUENTE | PRESUPUESTO | | VARIACIÓN ENTRE EJERCICIO | | VARIACIÓN GLOBAL | |
|-------------------------------|---|------------------------|-----------|-----------------------|-----------------------|---------------------------|-------------|---------------------|--------------|
| | | | | AUTORIZADO 2024 | PROPUESTA 2025 | 2024 | 2025 | NOMINAL | % |
| 3541 | INSTALACIÓN, REPARACIÓN Y MANTENIMIENTO DE EQUIPO E INSTRUMENTAL MÉDICO Y DE LABORATORIO | 1 / 01 PARTICIPACIONES | | 415,931.00 | 333,934.00 | 5.34% | 4.15% | -81,997.00 | -19.71% |
| 3551 | REPARACIÓN Y MANTENIMIENTO DE EQUIPO DE TRANSPORTE | 1 / 01 PARTICIPACIONES | | 113,337.00 | 119,142.00 | 1.45% | 1.48% | 5,805.00 | 5.12% |
| 3581 | SERVICIOS DE LIMPIEZA Y MANEJO DE DESECHOS | 1 / 01 PARTICIPACIONES | | 37,530.00 | 39,452.00 | 0.48% | 0.49% | 1,922.00 | 5.12% |
| 3591 | SERVICIOS DE JARDINERÍA Y FUMIGACIÓN | 1 / 01 PARTICIPACIONES | | 659,595.00 | 650,452.00 | 8.46% | 8.08% | -9,143.00 | -1.39% |
| 3611 | DIFUSIÓN POR RADIO, TELEVISIÓN Y OTROS MEDIOS DE MENSAJES SOBRE PROGRAMAS Y ACTIVIDADES GUBERNAMENTALES | 1 / 01 PARTICIPACIONES | | 6,091.00 | 6,403.00 | 0.08% | 0.08% | 312.00 | 5.12% |
| 3631 | SERVICIOS DE CREATIVIDAD, PREPRODUCCIÓN Y PRODUCCIÓN DE PUBLICIDAD, EXCEPTO INTERNET | 1 / 01 PARTICIPACIONES | | 26,295.00 | 27,641.00 | 0.34% | 0.34% | 1,346.00 | 5.12% |
| 3661 | SERVICIO DE CREACIÓN Y DIFUSIÓN DE CONTENIDO EXCLUSIVAMENTE A TRAVÉS DE INTERNET | 1 / 01 PARTICIPACIONES | | 19,332.00 | 20,322.00 | 0.25% | 0.25% | 990.00 | 5.12% |
| 3691 | OTROS SERVICIOS DE INFORMACIÓN | 1 / 01 PARTICIPACIONES | | 107,072.00 | 112,556.00 | 1.37% | 1.40% | 5,484.00 | 5.12% |
| 3721 | PASAJES TERRESTRES | 1 / 01 PARTICIPACIONES | | 21,113.00 | 22,194.00 | 0.27% | 0.28% | 1,081.00 | 5.12% |
| 3751 | VIÁTICOS EN EL PAÍS | 1 / 01 PARTICIPACIONES | | 98,216.00 | 103,246.00 | 1.26% | 1.28% | 5,030.00 | 5.12% |
| 3811 | GASTOS DE CEREMONIAL | 1 / 01 PARTICIPACIONES | | 539,619.00 | 524,331.00 | 6.92% | 6.51% | -15,288.00 | -2.83% |
| 3831 | CONGRESOS Y CONVENCIONES | 1 / 01 PARTICIPACIONES | | 640,531.00 | 1,164,360.00 | 8.22% | 14.46% | 523,829.00 | 81.78% |
| Total capítulo 3000 | | | | 7,794,995.00 | 8,052,230.00 | 100% | 100% | 257,235.00 | 3.30% |
| Total capítulos | | | | 133,394,782.00 | 137,432,527.00 | 3.00 | 3.00 | 4,037,745.00 | 3.03% |

ELABORÓ
[Firma]
ARG. MIGUEL MOJISES GARCÍA DE OCA
SECRETARIO ADMINISTRATIVO



AUTORIZÓ
[Firma]
DR. SERAFÍN ORTIZ ORTIZ
RECTOR

Los titulares de las dependencias y entidades/instituciones que reciben recursos estatales parcial o totalmente, serán directamente responsables de la formulación de sus proyectos.

RECTORÍA

| | | | | | | | | | | | | | | | | |
|------|------|------|------|------|------|------|------|------|------|------|------|------|------|------|------|------|
| 237 | 303 | 304 | 305 | 306 | 307 | 308 | 309 | 310 | 311 | 312 | 313 | 314 | 315 | 316 | 317 | 318 |
| 303 | 304 | 305 | 306 | 307 | 308 | 309 | 310 | 311 | 312 | 313 | 314 | 315 | 316 | 317 | 318 | 319 |
| 319 | 320 | 321 | 322 | 323 | 324 | 325 | 326 | 327 | 328 | 329 | 330 | 331 | 332 | 333 | 334 | 335 |
| 336 | 337 | 338 | 339 | 340 | 341 | 342 | 343 | 344 | 345 | 346 | 347 | 348 | 349 | 350 | 351 | 352 |
| 353 | 354 | 355 | 356 | 357 | 358 | 359 | 360 | 361 | 362 | 363 | 364 | 365 | 366 | 367 | 368 | 369 |
| 370 | 371 | 372 | 373 | 374 | 375 | 376 | 377 | 378 | 379 | 380 | 381 | 382 | 383 | 384 | 385 | 386 |
| 387 | 388 | 389 | 390 | 391 | 392 | 393 | 394 | 395 | 396 | 397 | 398 | 399 | 400 | 401 | 402 | 403 |
| 404 | 405 | 406 | 407 | 408 | 409 | 410 | 411 | 412 | 413 | 414 | 415 | 416 | 417 | 418 | 419 | 420 |
| 421 | 422 | 423 | 424 | 425 | 426 | 427 | 428 | 429 | 430 | 431 | 432 | 433 | 434 | 435 | 436 | 437 |
| 438 | 439 | 440 | 441 | 442 | 443 | 444 | 445 | 446 | 447 | 448 | 449 | 450 | 451 | 452 | 453 | 454 |
| 455 | 456 | 457 | 458 | 459 | 460 | 461 | 462 | 463 | 464 | 465 | 466 | 467 | 468 | 469 | 470 | 471 |
| 472 | 473 | 474 | 475 | 476 | 477 | 478 | 479 | 480 | 481 | 482 | 483 | 484 | 485 | 486 | 487 | 488 |
| 489 | 490 | 491 | 492 | 493 | 494 | 495 | 496 | 497 | 498 | 499 | 500 | 501 | 502 | 503 | 504 | 505 |
| 506 | 507 | 508 | 509 | 510 | 511 | 512 | 513 | 514 | 515 | 516 | 517 | 518 | 519 | 520 | 521 | 522 |
| 523 | 524 | 525 | 526 | 527 | 528 | 529 | 530 | 531 | 532 | 533 | 534 | 535 | 536 | 537 | 538 | 539 |
| 540 | 541 | 542 | 543 | 544 | 545 | 546 | 547 | 548 | 549 | 550 | 551 | 552 | 553 | 554 | 555 | 556 |
| 557 | 558 | 559 | 560 | 561 | 562 | 563 | 564 | 565 | 566 | 567 | 568 | 569 | 570 | 571 | 572 | 573 |
| 574 | 575 | 576 | 577 | 578 | 579 | 580 | 581 | 582 | 583 | 584 | 585 | 586 | 587 | 588 | 589 | 590 |
| 591 | 592 | 593 | 594 | 595 | 596 | 597 | 598 | 599 | 600 | 601 | 602 | 603 | 604 | 605 | 606 | 607 |
| 608 | 609 | 610 | 611 | 612 | 613 | 614 | 615 | 616 | 617 | 618 | 619 | 620 | 621 | 622 | 623 | 624 |
| 625 | 626 | 627 | 628 | 629 | 630 | 631 | 632 | 633 | 634 | 635 | 636 | 637 | 638 | 639 | 640 | 641 |
| 642 | 643 | 644 | 645 | 646 | 647 | 648 | 649 | 650 | 651 | 652 | 653 | 654 | 655 | 656 | 657 | 658 |
| 659 | 660 | 661 | 662 | 663 | 664 | 665 | 666 | 667 | 668 | 669 | 670 | 671 | 672 | 673 | 674 | 675 |
| 676 | 677 | 678 | 679 | 680 | 681 | 682 | 683 | 684 | 685 | 686 | 687 | 688 | 689 | 690 | 691 | 692 |
| 693 | 694 | 695 | 696 | 697 | 698 | 699 | 700 | 701 | 702 | 703 | 704 | 705 | 706 | 707 | 708 | 709 |
| 710 | 711 | 712 | 713 | 714 | 715 | 716 | 717 | 718 | 719 | 720 | 721 | 722 | 723 | 724 | 725 | 726 |
| 727 | 728 | 729 | 730 | 731 | 732 | 733 | 734 | 735 | 736 | 737 | 738 | 739 | 740 | 741 | 742 | 743 |
| 744 | 745 | 746 | 747 | 748 | 749 | 750 | 751 | 752 | 753 | 754 | 755 | 756 | 757 | 758 | 759 | 760 |
| 761 | 762 | 763 | 764 | 765 | 766 | 767 | 768 | 769 | 770 | 771 | 772 | 773 | 774 | 775 | 776 | 777 |
| 778 | 779 | 780 | 781 | 782 | 783 | 784 | 785 | 786 | 787 | 788 | 789 | 790 | 791 | 792 | 793 | 794 |
| 795 | 796 | 797 | 798 | 799 | 800 | 801 | 802 | 803 | 804 | 805 | 806 | 807 | 808 | 809 | 810 | 811 |
| 812 | 813 | 814 | 815 | 816 | 817 | 818 | 819 | 820 | 821 | 822 | 823 | 824 | 825 | 826 | 827 | 828 |
| 829 | 830 | 831 | 832 | 833 | 834 | 835 | 836 | 837 | 838 | 839 | 840 | 841 | 842 | 843 | 844 | 845 |
| 846 | 847 | 848 | 849 | 850 | 851 | 852 | 853 | 854 | 855 | 856 | 857 | 858 | 859 | 860 | 861 | 862 |
| 863 | 864 | 865 | 866 | 867 | 868 | 869 | 870 | 871 | 872 | 873 | 874 | 875 | 876 | 877 | 878 | 879 |
| 880 | 881 | 882 | 883 | 884 | 885 | 886 | 887 | 888 | 889 | 890 | 891 | 892 | 893 | 894 | 895 | 896 |
| 897 | 898 | 899 | 900 | 901 | 902 | 903 | 904 | 905 | 906 | 907 | 908 | 909 | 910 | 911 | 912 | 913 |
| 914 | 915 | 916 | 917 | 918 | 919 | 920 | 921 | 922 | 923 | 924 | 925 | 926 | 927 | 928 | 929 | 930 |
| 931 | 932 | 933 | 934 | 935 | 936 | 937 | 938 | 939 | 940 | 941 | 942 | 943 | 944 | 945 | 946 | 947 |
| 948 | 949 | 950 | 951 | 952 | 953 | 954 | 955 | 956 | 957 | 958 | 959 | 960 | 961 | 962 | 963 | 964 |
| 965 | 966 | 967 | 968 | 969 | 970 | 971 | 972 | 973 | 974 | 975 | 976 | 977 | 978 | 979 | 980 | 981 |
| 982 | 983 | 984 | 985 | 986 | 987 | 988 | 989 | 990 | 991 | 992 | 993 | 994 | 995 | 996 | 997 | 998 |
| 999 | 1000 | 1001 | 1002 | 1003 | 1004 | 1005 | 1006 | 1007 | 1008 | 1009 | 1010 | 1011 | 1012 | 1013 | 1014 | 1015 |
| 1016 | 1017 | 1018 | 1019 | 1020 | 1021 | 1022 | 1023 | 1024 | 1025 | 1026 | 1027 | 1028 | 1029 | 1030 | 1031 | 1032 |
| 1033 | 1034 | 1035 | 1036 | 1037 | 1038 | 1039 | 1040 | 1041 | 1042 | 1043 | 1044 | 1045 | 1046 | 1047 | 1048 | 1049 |
| 1050 | 1051 | 1052 | 1053 | 1054 | 1055 | 1056 | 1057 | 1058 | 1059 | 1060 | 1061 | 1062 | 1063 | 1064 | 1065 | 1066 |
| 1067 | 1068 | 1069 | 1070 | 1071 | 1072 | 1073 | 1074 | 1075 | 1076 | 1077 | 1078 | 1079 | 1080 | 1081 | 1082 | 1083 |
| 1084 | 1085 | 1086 | 1087 | 1088 | 1089 | 1090 | 1091 | 1092 | 1093 | 1094 | 1095 | 1096 | 1097 | 1098 | 1099 | 1100 |
| 1101 | 1102 | 1103 | 1104 | 1105 | 1106 | 1107 | 1108 | 1109 | 1110 | 1111 | 1112 | 1113 | 1114 | 1115 | 1116 | 1117 |
| 1118 | 1119 | 1120 | 1121 | 1122 | 1123 | 1124 | 1125 | 1126 | 1127 | 1128 | 1129 | 1130 | 1131 | 1132 | 1133 | 1134 |
| 1135 | 1136 | 1137 | 1138 | 1139 | 1140 | 1141 | 1142 | 1143 | 1144 | 1145 | 1146 | 1147 | 1148 | 1149 | 1150 | 1151 |
| 1152 | 1153 | 1154 | 1155 | 1156 | 1157 | 1158 | 1159 | 1160 | 1161 | 1162 | 1163 | 1164 | 1165 | 1166 | 1167 | 1168 |
| 1169 | 1170 | 1171 | 1172 | 1173 | 1174 | 1175 | 1176 | 1177 | 1178 | 1179 | 1180 | 1181 | 1182 | 1183 | 1184 | 1185 |
| 1186 | 1187 | 1188 | 1189 | 1190 | 1191 | 1192 | 1193 | 1194 | 1195 | 1196 | 1197 | 1198 | 1199 | 1200 | 1201 | 1202 |
| 1203 | 1204 | 1205 | 1206 | 1207 | 1208 | 1209 | 1210 | 1211 | 1212 | 1213 | 1214 | 1215 | 1216 | 1217 | 1218 | 1219 |
| 1220 | 1221 | 1222 | 1223 | 1224 | 1225 | 1226 | 1227 | 1228 | 1229 | 1230 | 1231 | 1232 | 1233 | 1234 | 1235 | 1236 |
| 1237 | 1238 | 1239 | 1240 | 1241 | 1242 | 1243 | 1244 | 1245 | 1246 | 1247 | 1248 | 1249 | 1250 | 1251 | 1252 | 1253 |
| 1254 | 1255 | 1256 | 1257 | 1258 | 1259 | 1260 | 1261 | 1262 | 1263 | 1264 | 1265 | 1266 | 1267 | 1268 | 1269 | 1270 |
| 1271 | 1272 | 1273 | 1274 | 1275 | 1276 | 1277 | 1278 | 1279 | 1280 | 1281 | 1282 | 1283 | 1284 | 1285 | 1286 | 1287 |
| 1288 | 1289 | 1290 | 1291 | 1292 | 1293 | 1294 | 1295 | 1296 | 1297 | 1298 | 1299 | 1300 | 1301 | 1302 | 1303 | 1304 |
| 1305 | 1306 | 1307 | 1308 | 1309 | 1310 | 1311 | 1312 | 1313 | 1314 | 1315 | 1316 | 1317 | 1318 | 1319 | 1320 | 1321 |
| 1322 | 1323 | 1324 | 1325 | 1326 | 1327 | 1328 | 1329 | 1330 | 1331 | 1332 | 1333 | 1334 | 1335 | 1336 | 1337 | 1338 |
| 1339 | 1340 | 1341 | 1342 | 1343 | 1344 | 1345 | 1346 | 1347 | 1348 | 1349 | 1350 | 1351 | 1352 | 1353 | 1354 | 1355 |
| 1356 | 1357 | 1358 | 1359 | 1360 | 1361 | 1362 | 1363 | 1364 | 1365 | 1366 | 1367 | 1368 | 1369 | 1370 | 1371 | 1372 |
| 1373 | 1374 | 1375 | 1376 | 1377 | 1378 | 1379 | 1380 | 1381 | 1382 | 1383 | 1384 | 1385 | 1386 | 1387 | 1388 | 1389 |
| 1390 | 1391 | 1392 | 1393 | 1394 | 1395 | 1396 | 1397 | 1398 | 1399 | 1400 | 1401 | 1402 | 1403 | 1404 | 1405 | 1406 |
| 1407 | 1408 | 1409 | 1410 | 1411 | 1412 | 1413 | 1414 | 1415 | 1416 | 1417 | 1418 | 1419 | 1420 | 1421 | 1422 | 1423 |
| 1424 | 1425 | 1426 | 1427 | 1428 | 1429 | 1430 | 1431 | 1432 | 1433 | 1434 | 1435 | 1436 | 1437 | 1438 | 1439 | 1440 |
| 1441 | 1442 | 1443 | 1444 | 1445 | 1446 | 1447 | 1448 | 1449 | 1450 | 1451 | 1452 | 1453 | 1454 | 1455 | 1456 | 1457 |
| 1458 | 1459 | 1460 | 1461 | 1462 | 1463 | 1464 | 1465 | 1466 | 1467 | 1468 | 1469 | 1470 | 1471 | 1472 | 1473 | 1474 |
| 1475 | 1476 | 1477 | 1478 | 1479 | 1480 | 1481 | 1482 | 1483 | 1484 | 1485 | 1486 | 1487 | 1488 | 1489 | 1490 | 1491 |
| 1492 | 1493 | 1494 | 1495 | 1496 | 1497 | 1498 | 1499 | 1500 | 1501 | 1502 | 1503 | 1504 | 1505 | 1506 | 1507 | 1508 |
| 1509 | 1510 | 1511 | 1512 | 1513 | 1514 | 1515 | 1516 | 1517 | 1518 | 1519 | 1520 | 1521 | 1522 | 1523 | 1524 | 1525 |
| 1526 | 1527 | 1528 | 1529 | 1530 | 1531 | 1532 | 1533 | 1534 | 1535 | 1536 | 1537 | 1538 | 1539 | 1540 | 1541 | 1542 |
| 1543 | 1544 | 1545 | 1546 | 1547 | 1548 | 1549 | 1550 | 1551 | 1552 | 1553 | 1554 | 1555 | 1556 | 1557 | 1558 | 1559 |
| 1560 | 1561 | 1562 | 1563 | 1564 | 1565 | 1566 | 1567 | 1568 | 1569 | 1570 | 1571 | 1572 | 1573 | 1574 | 1575 | 1576 |
| 1577 | 1578 | 1579 | 1580 | 1581 | 1582 | 1583 | 1584 | 1585 | 1586 | 1587 | 1588 | 1589 | 1590 | 1591 | 1592 | 1593 |
| 1594 | 1595 | 1596 | 1597 | 1598 | 1599 | 1600 | 1601 | 1602 | 1603 | 1604 | 1605 | 1606 | 1607 | 1608 | 1609 | 1610 |
| 1611 | 1612 | 1613 | 1614 | 1615 | 1616 | 1617 | 1618 | 1619 | 1620 | 1621 | 1622 | 1623 | 1624 | 1625 | 1626 | 1627 |
| 1628 | 1629 | 1630 | 1631 | 1632 | 1633 | 1634 | 1635 | 1636 | 1637 | 1638 | 1639 | 1640 | 1641 | 1642 | 1643 | 1644 |
| 1645 | 1646 | 1647 | 1648 | 1649 | 1650 | 1651 | 1652 | 1653 | 1654 | 1655 | 1656 | 1657 | 1658 | 1659 | 1660 | 1661 |
| 1662 | 1663 | 1664 | 1665 | 1666 | 1667 | 1668 | 1669 | 1670 | 1671 | 1672 | 1673 | 1674 | 1675 | 1676 | 1677 | 1678 |
| 1679 | 1680 | 1681 | 1682 | 1683 | 1684 | 1685 | 1686 | | | | | | | | | |

| | | | | | | | | | | | | | | | |
|-----|---|----------------------|------------|---|---|---|---------|----------|----------|----------|----------|----------|----------|----------|------------|
| 437 | MALUCO ANDRÉS MARTÍNEZ | UAMBERTO 12180 | 02/06/2021 | 1 | C | 1 | MHC "W" | 15,00 | 266,21 | 3.993,17 | 3.993,17 | 6.800,00 | 6.800,00 | 6.788,39 | 130.306,43 |
| 438 | SANDRA PARR VASQUEZ | VALERIANO 1232 | 02/06/2021 | 1 | C | 1 | MHC "W" | 4,00 | 264,71 | 1.068,65 | 1.068,65 | 6.800,00 | 6.800,00 | 6.788,39 | 130.306,43 |
| 439 | WILLY LONEL JARAMILLA LUISA | VALVERDE 1089A | 02/06/2021 | 1 | C | 1 | MHC "W" | 2.968,50 | 2.968,50 | 2.968,50 | 2.968,50 | 6.800,00 | 6.800,00 | 6.788,39 | 130.306,43 |
| 440 | HECTOR RAUL ZAVALA ESPERANZA | ZARHOENBERG 1200 | 02/06/2021 | 1 | C | 1 | MHC "W" | 15,00 | 266,21 | 3.993,17 | 3.993,17 | 6.800,00 | 6.800,00 | 6.788,39 | 130.306,43 |
| 441 | JOSE FERNANDO ESPARACAZA MAZA | FARFÁN 112300 | 15/01/2023 | 1 | C | 1 | MHC "W" | 15,00 | 266,20 | 3.993,05 | 3.993,05 | 6.800,00 | 6.800,00 | 6.788,39 | 130.306,43 |
| 442 | ELIZABETH MARÍA CARRILLO | MICHOYAN 1032 | 15/01/2023 | 1 | C | 1 | MHC "W" | 15,00 | 266,21 | 3.993,17 | 3.993,17 | 6.800,00 | 6.800,00 | 6.788,39 | 130.306,43 |
| 443 | MARCOS ANGELES MONTIEL BACARÁ | MONTIEL 1014 | 15/01/2023 | 1 | C | 1 | MHC "W" | 5,00 | 264,72 | 2.017,61 | 2.017,61 | 6.800,00 | 6.800,00 | 6.788,39 | 130.306,43 |
| 444 | RICARDO BARRIOS BANCHEZ | BANCHEZ 1018 | 15/01/2023 | 1 | C | 1 | MHC "W" | 5,00 | 264,72 | 2.017,61 | 2.017,61 | 6.800,00 | 6.800,00 | 6.788,39 | 130.306,43 |
| 445 | MARIA ANA MARCELA FERRER HERNANDEZ | EREN 1001301 | 15/01/2023 | 1 | C | 1 | MHC "W" | 15,00 | 266,21 | 3.993,17 | 3.993,17 | 6.800,00 | 6.800,00 | 6.788,39 | 130.306,43 |
| 446 | CAROLINA COCCORCHI GARCIA | COCCORCHI 1046 | 15/01/2023 | 1 | C | 1 | MHC "W" | 15,00 | 266,21 | 3.993,17 | 3.993,17 | 6.800,00 | 6.800,00 | 6.788,39 | 130.306,43 |
| 447 | ALVARO ESPINOZA FUENTES | FOCOSO 10019 | 15/01/2023 | 1 | C | 1 | MHC "W" | 15,00 | 266,21 | 3.993,17 | 3.993,17 | 6.800,00 | 6.800,00 | 6.788,39 | 130.306,43 |
| 448 | OSCAR FERRER MATEO | FOCOSO 10019 | 15/01/2023 | 1 | C | 1 | MHC "W" | 15,00 | 266,21 | 3.993,17 | 3.993,17 | 6.800,00 | 6.800,00 | 6.788,39 | 130.306,43 |
| 449 | OSCAR FERRER MATEO | FOCOSO 10019 | 15/01/2023 | 1 | C | 1 | MHC "W" | 15,00 | 266,21 | 3.993,17 | 3.993,17 | 6.800,00 | 6.800,00 | 6.788,39 | 130.306,43 |
| 450 | OSCAR FERRER MATEO | FOCOSO 10019 | 15/01/2023 | 1 | C | 1 | MHC "W" | 15,00 | 266,21 | 3.993,17 | 3.993,17 | 6.800,00 | 6.800,00 | 6.788,39 | 130.306,43 |
| 451 | GABRIEL DOMINGO MANUEL PEREZ PERAZO MININ | PERAZO 10182 | 01/02/2024 | 1 | C | 1 | MHC "W" | 15,00 | 266,21 | 3.993,17 | 3.993,17 | 6.800,00 | 6.800,00 | 6.788,39 | 130.306,43 |
| 452 | OSCAR FERRER MATEO | FOCOSO 10019 | 15/01/2023 | 1 | C | 1 | MHC "W" | 15,00 | 266,21 | 3.993,17 | 3.993,17 | 6.800,00 | 6.800,00 | 6.788,39 | 130.306,43 |
| 453 | MARINA BARRERA CALDERON | MULLINE CAMINO 10101 | 05/06/2019 | 1 | C | 1 | MHC "W" | 15,00 | 266,21 | 3.993,17 | 3.993,17 | 6.800,00 | 6.800,00 | 6.788,39 | 130.306,43 |
| 454 | EDUARDO CAROLINA DANZ | CAJENA 10337 | 05/06/2019 | 1 | C | 1 | MHC "W" | 15,00 | 266,21 | 3.993,17 | 3.993,17 | 6.800,00 | 6.800,00 | 6.788,39 | 130.306,43 |
| 455 | KARENLY COLOMBA | CONDOMINIOS 13010200 | 05/06/2019 | 1 | C | 1 | MHC "W" | 15,00 | 266,21 | 3.993,17 | 3.993,17 | 6.800,00 | 6.800,00 | 6.788,39 | 130.306,43 |
| 456 | GRISELDA CORONA ROJAS JAREZ | CORONA 10119 | 06/06/2019 | 1 | C | 1 | MHC "W" | 15,00 | 266,21 | 3.993,17 | 3.993,17 | 6.800,00 | 6.800,00 | 6.788,39 | 130.306,43 |
| 457 | MA DEL PILAR ALFONSO CORTES DE | COCONA 10119 | 06/06/2019 | 1 | C | 1 | MHC "W" | 15,00 | 266,21 | 3.993,17 | 3.993,17 | 6.800,00 | 6.800,00 | 6.788,39 | 130.306,43 |
| 458 | DANIELE DIANA ANA | DIANE 10201A | 06/06/2019 | 1 | C | 1 | MHC "W" | 15,00 | 266,21 | 3.993,17 | 3.993,17 | 6.800,00 | 6.800,00 | 6.788,39 | 130.306,43 |
| 459 | PILAR HERNANDEZ MORALES | HERNANDEZ 10187 | 01/06/2020 | 1 | C | 1 | MHC "W" | 15,00 | 266,21 | 3.993,17 | 3.993,17 | 6.800,00 | 6.800,00 | 6.788,39 | 130.306,43 |
| 460 | JUAN EDUARDO AMEZCUELA JAREZ | JAREZ 10290A | 05/06/2019 | 1 | C | 1 | MHC "W" | 15,00 | 266,21 | 3.993,17 | 3.993,17 | 6.800,00 | 6.800,00 | 6.788,39 | 130.306,43 |
| 461 | MARIA LOPEZ ANGELES LARA BASTO | LARA 101270A | 05/06/2019 | 1 | C | 1 | MHC "W" | 15,00 | 266,21 | 3.993,17 | 3.993,17 | 6.800,00 | 6.800,00 | 6.788,39 | 130.306,43 |
| 462 | ANA LOPEZ PILAR MARTINEZ | LAMAR 111710 | 02/06/2021 | 1 | C | 1 | MHC "W" | 15,00 | 266,21 | 3.993,17 | 3.993,17 | 6.800,00 | 6.800,00 | 6.788,39 | 130.306,43 |
| 463 | ANITA LAURA MARQUEZ BELLO | MARQUEZ 10220A | 01/06/2020 | 1 | C | 1 | MHC "W" | 15,00 | 266,21 | 3.993,17 | 3.993,17 | 6.800,00 | 6.800,00 | 6.788,39 | 130.306,43 |
| 464 | FELIX MARTINEZ CORTES | MARQUEZ 11170A | 13/01/2020 | 1 | C | 1 | MHC "W" | 15,00 | 266,21 | 3.993,17 | 3.993,17 | 6.800,00 | 6.800,00 | 6.788,39 | 130.306,43 |
| 465 | AMANDA MARTINEZ ESPINOSA | MARQUEZ 10130 | 05/06/2019 | 5 | C | 5 | MHC "W" | 4,00 | 109,58 | 4.383,20 | 4.383,20 | 6.800,00 | 6.800,00 | 6.788,39 | 130.306,43 |
| 466 | EDITH MARCELA VASQUEZ | MARQUEZ 10130 | 05/06/2019 | 1 | C | 1 | MHC "W" | 15,00 | 266,21 | 3.993,17 | 3.993,17 | 6.800,00 | 6.800,00 | 6.788,39 | 130.306,43 |
| 467 | RICARDO DEL VALLE LOPEZ | MELGONIA 10118 | 05/06/2019 | 1 | C | 1 | MHC "W" | 15,00 | 266,21 | 3.993,17 | 3.993,17 | 6.800,00 | 6.800,00 | 6.788,39 | 130.306,43 |
| 468 | MICHAEL MORALES FUENTES | MORAN 10025A | 05/06/2019 | 1 | C | 1 | MHC "W" | 15,00 | 266,21 | 3.993,17 | 3.993,17 | 6.800,00 | 6.800,00 | 6.788,39 | 130.306,43 |
| 469 | CAROLINA MONTEALEGRO SANCHEZ | MORAN 10118 | 05/06/2019 | 3 | C | 3 | MHC "W" | 4,00 | 109,58 | 4.383,20 | 4.383,20 | 6.800,00 | 6.800,00 | 6.788,39 | 130.306,43 |
| 470 | ALDO MANUEL MORALES SANCHEZ | MORAN 10118 | 05/06/2019 | 1 | C | 1 | MHC "W" | 15,00 | 266,21 | 3.993,17 | 3.993,17 | 6.800,00 | 6.800,00 | 6.788,39 | 130.306,43 |
| 471 | OSCAR FERRER MATEO | FOCOSO 10019 | 15/01/2023 | 1 | C | 1 | MHC "W" | 15,00 | 266,21 | 3.993,17 | 3.993,17 | 6.800,00 | 6.800,00 | 6.788,39 | 130.306,43 |
| 472 | NELLY PEREZ HERNANDEZ | PERAZO 10182 | 05/06/2019 | 1 | C | 1 | MHC "W" | 15,00 | 266,21 | 3.993,17 | 3.993,17 | 6.800,00 | 6.800,00 | 6.788,39 | 130.306,43 |
| 473 | TANIA CHERO MARTINEZ CRUZ | RECIN 10021 | 01/06/2021 | 1 | C | 1 | MHC "W" | 15,00 | 266,21 | 3.993,17 | 3.993,17 | 6.800,00 | 6.800,00 | 6.788,39 | 130.306,43 |
| 474 | ESTHER BARRIOS EMPALME | BAZET 100456 | 05/06/2019 | 1 | C | 1 | MHC "W" | 15,00 | 266,21 | 3.993,17 | 3.993,17 | 6.800,00 | 6.800,00 | 6.788,39 | 130.306,43 |
| 475 | PIERO CORTAZO CANTIVEROS | CUCP 10019 | 15/01/2023 | 1 | C | 1 | MHC "W" | 15,00 | 266,21 | 3.993,17 | 3.993,17 | 6.800,00 | 6.800,00 | 6.788,39 | 130.306,43 |
| 476 | GABRIEL LUDWIG BONTALVO | LONGUE 110147 | 15/01/2023 | 1 | C | 1 | MHC "W" | 15,00 | 266,21 | 3.993,17 | 3.993,17 | 6.800,00 | 6.800,00 | 6.788,39 | 130.306,43 |
| 477 | DANIELA ZAMBRANO CORTES | TORRE 10023A | 15/01/2023 | 1 | C | 1 | MHC "W" | 15,00 | 266,21 | 3.993,17 | 3.993,17 | 6.800,00 | 6.800,00 | 6.788,39 | 130.306,43 |
| 478 | JUAN PABLO ANAZ CORTES | AAC 101100A | 06/06/2021 | 1 | C | 1 | MHC "W" | 15,00 | 266,21 | 3.993,17 | 3.993,17 | 6.800,00 | 6.800,00 | 6.788,39 | 130.306,43 |
| 479 | RAFAEL GONZALEZ OLIVERA | COLO 10019 | 05/06/2019 | 1 | C | 1 | MHC "W" | 15,00 | 266,21 | 3.993,17 | 3.993,17 | 6.800,00 | 6.800,00 | 6.788,39 | 130.306,43 |
| 480 | MARIA JOSE DE JESUS LOPEZ | JELK 100207 | 05/06/2019 | 1 | C | 1 | MHC "W" | 15,00 | 266,21 | 3.993,17 | 3.993,17 | 6.800,00 | 6.800,00 | 6.788,39 | 130.306,43 |
| 481 | LORENA ALBA FRANCISCA MORALES | FAMILIA 10021 | 01/06/2021 | 1 | C | 1 | MHC "W" | 15,00 | 266,21 | 3.993,17 | 3.993,17 | 6.800,00 | 6.800,00 | 6.788,39 | 130.306,43 |
| 482 | EVELYN GARCIA ZEPEDA | DAZ 100202 | 05/06/2019 | 1 | C | 1 | MHC "W" | 15,00 | 266,21 | 3.993,17 | 3.993,17 | 6.800,00 | 6.800,00 | 6.788,39 | 130.306,43 |
| 483 | COMANZON GARCIA GONZALEZ BOTT | COMANZON 13010200 | 13/01/2020 | 1 | C | 1 | MHC "W" | 15,00 | 266,21 | 3.993,17 | 3.993,17 | 6.800,00 | 6.800,00 | 6.788,39 | 130.306,43 |
| 484 | JAVIER GONZALEZ LOPEZ | COF 101020A7 | 13/01/2020 | 1 | C | 1 | MHC "W" | 15,00 | 266,21 | 3.993,17 | 3.993,17 | 6.800,00 | 6.800,00 | 6.788,39 | 130.306,43 |
| 485 | ANITA BEATRIZ LEONARDO | OLM 110000A | 05/06/2019 | 1 | C | 1 | MHC "W" | 15,00 | 266,21 | 3.993,17 | 3.993,17 | 6.800,00 | 6.800,00 | 6.788,39 | 130.306,43 |
| 486 | ESTHER ANTONIO JARA | MORAN 10118 | 01/06/2021 | 1 | C | 1 | MHC "W" | 15,00 | 266,21 | 3.993,17 | 3.993,17 | 6.800,00 | 6.800,00 | 6.788,39 | 130.306,43 |
| 487 | JUAN CARLOS FUENTES | PERAZO 10182 | 05/06/2019 | 1 | C | 1 | MHC "W" | 15,00 | 266,21 | 3.993,17 | 3.993,17 | 6.800,00 | 6.800,00 | 6.788,39 | 130.306,43 |
| 488 | MARIA FERNANDA PEREZ OLIVERA | PERAZO 10182 | 05/06/2019 | 1 | C | 1 | MHC "W" | 15,00 | 266,21 | 3.993,17 | 3.993,17 | 6.800,00 | 6.800,00 | 6.788,39 | 130.306,43 |
| 489 | LUIS HERNANDEZ GARCIA | VALLE 111181 | 05/06/2019 | 1 | C | 1 | MHC "W" | 15,00 | 266,21 | 3.993,17 | 3.993,17 | 6.800,00 | 6.800,00 | 6.788,39 | 130.306,43 |
| 490 | ERIC JUAN THAI DOMINGUEZ MORALES | COMANZON 13010200 | 05/06/2019 | 1 | C | 1 | MHC "W" | 15,00 | 266,21 | 3.993,17 | 3.993,17 | 6.800,00 | 6.800,00 | 6.788,39 | 130.306,43 |
| 491 | HURIO DANIEL PACHECO DOMINGUEZ | PAJON 10118A | 05/06/2019 | 1 | C | 1 | MHC "W" | 15,00 | 266,21 | 3.993,17 | 3.993,17 | 6.800,00 | 6.800,00 | 6.788,39 | 130.306,43 |
| 492 | JOSE ANTONIO BANCHEZ ZAMBRANO | SAMAY 10118A | 05/06/2019 | 1 | C | 1 | MHC "W" | 15,00 | 266,21 | 3.993,17 | 3.993,17 | 6.800,00 | 6.800,00 | 6.788,39 | 130.306,43 |
| 493 | JULIANA JOAQUIN CORONA | AUC 10019 | 01/06/2021 | 1 | C | 1 | MHC "W" | 15,00 | 266,21 | 3.993,17 | 3.993,17 | 6.800,00 | 6.800,00 | 6.788,39 | 130.306,43 |
| 494 | IBRAHIM ABDEL CHAHILE | AGUIRRE 11000 | 15/01/2020 | 1 | C | 1 | MHC "W" | 15,00 | 266,21 | 3.993,17 | 3.993,17 | 6.800,00 | 6.800,00 | 6.788,39 | 130.306,43 |
| 495 | ALEXANDER BARRERA GONZALEZ | BARRERA 10019 | 01/06/2019 | 1 | C | 1 | MHC "W" | 15,00 | 266,21 | 3.993,17 | 3.993,17 | 6.800,00 | 6.800,00 | 6.788,39 | 130.306,43 |
| 496 | MARCELO CASTAÑEDA GONZALEZ | CAGAN 10118 | 05/06/2019 | 1 | C | 1 | MHC "W" | 15,00 | 266,21 | 3.993,17 | 3.993,17 | 6.800,00 | 6.800,00 | 6.788,39 | 130.306,43 |
| 497 | JUAN CARLOS DANI LOPEZ | DALI 101180 | 05/06/2019 | 1 | C | 1 | MHC "W" | 15,00 | 266,21 | 3.993,17 | 3.993,17 | 6.800,00 | 6.800,00 | 6.788,39 | 130.306,43 |
| 498 | LUANA GARCIA ELANOS | DEL 10019 | 05/06/2019 | 1 | C | 1 | MHC "W" | 15,00 | 266,21 | 3.993,17 | 3.993,17 | 6.800,00 | 6.800,00 | 6.788,39 | 130.306,43 |
| 499 | JAVIER JARQUE ESPINOSA | ALBA 100207 | 05/06/2019 | 1 | C | 1 | MHC "W" | 15,00 | 266,21 | 3.993,17 | 3.993,17 | 6.800,00 | 6.800,00 | 6.788,39 | 130.306,43 |
| 500 | FRANCISCO DE JESUS LUNA RIVERA | LUNA 10021A | 05/06/2019 | 1 | C | 1 | MHC "W" | 15,00 | 266,21 | 3.993,17 | 3.993,17 | 6.800,00 | 6.800,00 | 6.788,39 | 130.306,43 |
| 501 | MARCELO CAMPAÑA MARTINEZ GARCIA | MARQUEZ 10130 | 01/06/2021 | 1 | C | 1 | MHC "W" | 15,00 | 266,21 | 3.993,17 | 3.993,17 | 6.800,00 | 6.800,00 | 6.788,39 | 130.306,43 |
| 502 | VICTOR DANIEL OLIVERA TORRES | OLIVERA 1010021 | 01/06/2021 | 1 | C | 1 | MHC "W" | 15,00 | 266,21 | 3.993,17 | 3.993,17 | 6.800,00 | 6.800,00 | 6.788,39 | 130.306,43 |
| 503 | EDUARDO RODRIGUEZ AGUILAR | RODRIGUEZ 1010200 | 05/06/2019 | 1 | C | 1 | MHC "W" | 15,00 | 266,21 | 3.993,17 | 3.993,17 | 6.800,00 | 6.800,00 | 6.788,39 | 130.306,43 |
| 504 | JOSE LUIS SANCHEZ CRUZ | SANCHEZ 100207 | 05/06/2019 | 1 | C | 1 | MHC "W" | 15,00 | | | | | | | |



SF
SECRETARÍA DE
FINANZAS

GOBIERNO DEL ESTADO DE TLAXCALA
ANTEPROYECTO DE PRESUPUESTO DE EGRESOS 2025
ANALÍTICO DE PLAZAS



TLAXCALA
UNA NUEVA HISTORIA
1821 - 2021

DEPENDENCIA O ENTIDAD: 3 03 UNIVERSIDAD AUTÓNOMA DE TLAXCALA

| NO. CONS | DP | U.R | NIVEL | PUESTO | | ADSCRIPCIÓN | SUMA COSTO MENSUAL (PC) |
|----------|----|-----|-------|--------|-----------------------|----------------------------------|-------------------------|
| | | | | ID | DESCRIPCIÓN | | |
| 1 | | | 67 | 67 | OF DE MANT "B" | RECTORIA | 17,688.86 |
| 2 | | | 5 | 5 | ANALISTA "B" | RECTORIA | 19,262.36 |
| 3 | | | 12 | 12 | AUX DE SERV "B" | RECTORIA | 16,943.06 |
| 4 | | | 47 | 47 | JEFE DE DEPTO "D" | RECTORIA | 15,928.20 |
| 5 | | | 74 | 74 | PROFESIONISTA "C" | RECTORIA | 18,282.74 |
| 6 | | | 12 | 12 | AUX DE SERV "B" | RECTORIA | 13,599.08 |
| 7 | | | 11 | 11 | AUX DE SERV "A" | RECTORIA | 12,177.50 |
| 8 | | | 73 | 73 | PROFESIONISTA "B" | RECTORIA | 23,069.52 |
| 9 | | | 63 | 63 | ACAD ASOC "C" T C | RECTORIA | 40,128.82 |
| 10 | | | 100 | 100 | VIGILANTE "A" | RECTORIA | 11,644.40 |
| 11 | | | 124 | 124 | TEC ACAD TITULAR "C" | COMU. Y RELACIONES | 28,240.28 |
| 12 | | | 4 | 4 | ANALISTA "A" | COMU. Y RELACIONES | 11,969.74 |
| 13 | | | 64 | 64 | ACAD ASOC "B" T C | SECRETARIA TECNICA | 30,927.02 |
| 14 | | | 11 | 11 | AUX DE SERV "A" | SRIA. DE EXTENSION UNIVERSITARIA | 12,177.50 |
| 15 | | | 74 | 74 | PROFESIONISTA "C" | SECRETARIA DE INVESTIGACION | 16,585.74 |
| 16 | | | 62 | 62 | ACAD ASOC "A" T C | CENTRO TLAXCALA | 17,469.16 |
| 17 | | | 26 | 26 | COOR DE DIVISION | COORDINACION DE CS. SOCIALES | 26,590.52 |
| 18 | | | 74 | 74 | PROFESIONISTA "C" | COORDINACION DE CS. BIOLOGICAS | 24,840.68 |
| 19 | | | 4 | 4 | ANALISTA "A" | COORDINACION DE CS. BIOLOGICAS | 17,746.18 |
| 20 | | | 82 | 82 | SECRETARIA T D | COORDINACION DE CS. BIOLOGICAS | 16,684.58 |
| 21 | | | 74 | 74 | PROFESIONISTA "C" | SECRETARIA ACADEMICA | 25,934.42 |
| 22 | | | 64 | 64 | ACAD ASOC "B" T C | SECRETARIA ACADEMICA | 33,497.36 |
| 23 | | | 111 | 111 | OF DE LABORATORIO "A" | SECRETARIA ACADEMICA | 18,900.10 |
| 24 | | | 74 | 74 | PROFESIONISTA "C" | SECRETARIA ACADEMICA | 22,999.48 |
| 25 | | | 119 | 119 | TEC ACAD TITULAR "A" | SECRETARIA ACADEMICA | 17,729.00 |
| 26 | | | 6 | 6 | ARCHIVISTA "A" | SECRETARIA ACADEMICA | 12,177.50 |
| 27 | | | 80 | 80 | SECRETARIA "A" | SECRETARIA ACADEMICA | 11,466.70 |
| 28 | | | 120 | 120 | OF DE BIBLIOTECA "B" | SECRETARIA ACADEMICA | 11,936.50 |
| 29 | | | 62 | 62 | ACAD ASOC "A" T C | SECRETARIA ACADEMICA | 17,469.16 |
| 30 | | | 121 | 121 | OF DE LABORATORIO "B" | CIENCIAS DE LA EDUCACION | 24,002.92 |
| 31 | | | 23 | 23 | BIBLIOTECARIO "A" | CIENCIAS DE LA EDUCACION | 15,632.40 |
| 32 | | | 5 | 5 | ANALISTA "B" | CIENCIAS DE LA EDUCACION | 21,056.26 |
| 33 | | | 63 | 63 | ACAD ASOC "C" T C | CIENCIAS DE LA EDUCACION | 43,002.80 |
| 34 | | | 101 | 101 | VIGILANTE "B" | CIENCIAS DE LA EDUCACION | 17,460.00 |
| 35 | | | 63 | 63 | ACAD ASOC "C" T C | CIENCIAS DE LA EDUCACION | 36,684.28 |
| 36 | | | 82 | 82 | SECRETARIA T D | CIENCIAS DE LA EDUCACION | 16,943.06 |
| 37 | | | 73 | 73 | PROFESIONISTA "B" | CIENCIAS DE LA EDUCACION | 19,958.16 |
| 38 | | | 109 | 109 | ACAD DE CARRERA T "B" | CIENCIAS DE LA EDUCACION | 45,724.38 |
| 39 | | | 74 | 74 | PROFESIONISTA "C" | CIENCIAS DE LA EDUCACION | 19,280.72 |
| 40 | | | 63 | 63 | ACAD ASOC "C" T C | CIENCIAS DE LA EDUCACION | 30,748.72 |

| | | | | | | |
|----|--|-----|-----|----------------------------|-------------------------------|-----------|
| 41 | | 72 | 72 | PROFESIONISTA "A" | CIENCIAS DE LA EDUCACION | 15,581.52 |
| 42 | | 59 | 59 | M 1/2 T "A" | CIENCIAS DE LA EDUCACION | 11,748.84 |
| 43 | | 11 | 11 | AUX DE SERV "A" | CIENCIAS DE LA EDUCACION | 12,888.30 |
| 44 | | 64 | 64 | ACAD ASOC "B" T C | CIENCIAS DE LA EDUCACION | 23,695.94 |
| 45 | | 80 | 80 | SECRETARIA "A" | CIENCIAS DE LA EDUCACION | 12,355.20 |
| 46 | | 109 | 109 | ACAD DE CARRERA T "B" | CIENCIAS DE LA EDUCACION | 36,060.24 |
| 47 | | 23 | 23 | BIBLIOTECARIO "A" | CIENCIAS DE LA EDUCACION | 12,159.20 |
| 48 | | 74 | 74 | PROFESIONISTA "C" | CIENCIAS DE LA EDUCACION | 16,028.90 |
| 49 | | 11 | 11 | AUX DE SERV "A" | CIENCIAS DE LA EDUCACION | 11,822.10 |
| 50 | | 100 | 100 | VIGILANTE "A" | CIENCIAS DE LA EDUCACION | 11,822.10 |
| 51 | | 4 | 4 | ANALISTA "A" | CIENCIAS DE LA EDUCACION | 12,153.86 |
| 52 | | 72 | 72 | PROFESIONISTA "A" | CIENCIAS DE LA EDUCACION | 12,722.12 |
| 53 | | 11 | 11 | AUX DE SERV "A" | CIENCIAS DE LA EDUCACION | 11,289.02 |
| 54 | | 59 | 59 | M 1/2 T "A" | CIENCIAS DE LA EDUCACION | 11,053.82 |
| 55 | | 60 | 60 | MHC "A" | CIENCIAS DE LA EDUCACION | 5,060.01 |
| 56 | | 4 | 4 | ANALISTA "A" | CS. ECONOMICO ADMINISTRATIVAS | 38,612.10 |
| 57 | | 100 | 100 | VIGILANTE "A" | CS. ECONOMICO ADMINISTRATIVAS | 20,801.80 |
| 58 | | 118 | 118 | ACAD TITULAR "C" TC | CS. ECONOMICO ADMINISTRATIVAS | 69,747.06 |
| 59 | | 118 | 118 | ACAD TITULAR "C" TC | CS. ECONOMICO ADMINISTRATIVAS | 72,466.82 |
| 60 | | 74 | 74 | PROFESIONISTA "C" | CS. ECONOMICO ADMINISTRATIVAS | 22,634.90 |
| 61 | | 132 | 132 | PRENSISTA "B" | CS. ECONOMICO ADMINISTRATIVAS | 16,666.28 |
| 62 | | 64 | 64 | ACAD ASOC "B" T C | CS. ECONOMICO ADMINISTRATIVAS | 31,953.44 |
| 63 | | 109 | 109 | ACAD DE CARRERA T "B" | CS. ECONOMICO ADMINISTRATIVAS | 50,442.48 |
| 64 | | 118 | 118 | ACAD TITULAR "C" TC | CS. ECONOMICO ADMINISTRATIVAS | 76,156.64 |
| 65 | | 63 | 63 | ACAD ASOC "C" T C | CS. ECONOMICO ADMINISTRATIVAS | 31,993.26 |
| 66 | | 109 | 109 | ACAD DE CARRERA T "B" | CS. ECONOMICO ADMINISTRATIVAS | 41,535.44 |
| 67 | | 64 | 64 | ACAD ASOC "B" T C | CS. ECONOMICO ADMINISTRATIVAS | 26,848.74 |
| 68 | | 62 | 62 | ACAD ASOC "A" T C | CS. ECONOMICO ADMINISTRATIVAS | 23,497.58 |
| 69 | | 4 | 4 | ANALISTA "A" | CS. ECONOMICO ADMINISTRATIVAS | 13,442.74 |
| 70 | | 111 | 111 | OF DE LABORATORIO "A" | CS. ECONOMICO ADMINISTRATIVAS | 12,368.06 |
| 71 | | 4 | 4 | ANALISTA "A" | CS. ECONOMICO ADMINISTRATIVAS | 11,969.74 |
| 72 | | 74 | 74 | PROFESIONISTA "C" | CS. ECONOMICO ADMINISTRATIVAS | 13,520.42 |
| 73 | | 74 | 74 | PROFESIONISTA "C" | CS. ECONOMICO ADMINISTRATIVAS | 13,520.42 |
| 74 | | 62 | 62 | ACAD ASOC "A" T C | ADMVAS. DOCENTE CS. ECONOMICO | 35,598.26 |
| 75 | | 60 | 60 | MHC "A" | ADMVAS. DOCENTE CS. ECONOMICO | 15,718.94 |
| 76 | | 63 | 63 | ACAD ASOC "C" T C | ADMVAS. DOCENTE CS. ECONOMICO | 43,002.80 |
| 77 | | 63 | 63 | ACAD ASOC "C" T C | ADMVAS. DOCENTE CS. ECONOMICO | 45,872.92 |
| 78 | | 98 | 98 | ACA DE CARRERA TITULAR "A" | ADMVAS. DOCENTE CS. ECONOMICO | 54,193.82 |
| 79 | | 109 | 109 | ACAD DE CARRERA T "B" | ADMVAS. DOCENTE CS. ECONOMICO | 66,213.16 |
| 80 | | 109 | 109 | ACAD DE CARRERA T "B" | ADMVAS. DOCENTE CS. ECONOMICO | 55,157.96 |
| 81 | | 62 | 62 | ACAD ASOC "A" T C | ADMVAS. DOCENTE CS. ECONOMICO | 32,880.18 |
| 82 | | 64 | 64 | ACAD ASOC "B" T C | ADMVAS. DOCENTE CS. ECONOMICO | 36,580.06 |
| 83 | | 60 | 60 | MHC "A" | ADMVAS. DOCENTE CS. ECONOMICO | 10,543.30 |
| 84 | | 2 | 2 | ACAD ASOC TC "C" | ADMVAS. DOCENTE CS. ECONOMICO | 40,128.82 |
| 85 | | 109 | 109 | ACAD DE CARRERA T "B" | ADMVAS. DOCENTE CS. ECONOMICO | 54,372.06 |
| 86 | | 63 | 63 | ACAD ASOC "C" T C | ADMVAS. DOCENTE CS. ECONOMICO | 38,980.00 |
| 87 | | 63 | 63 | ACAD ASOC "C" T C | ADMVAS. DOCENTE CS. ECONOMICO | 39,556.34 |
| 88 | | 64 | 64 | ACAD ASOC "B" T C | ADMVAS. DOCENTE CS. ECONOMICO | 35,553.62 |
| 89 | | 22 | 22 | ACAD. DE CA. TITU. "A" | ADMVAS. DOCENTE CS. ECONOMICO | 44,888.78 |
| 90 | | 59 | 59 | M 1/2 T "A" | ADMVAS. DOCENTE CS. ECONOMICO | 15,684.68 |
| 91 | | 60 | 60 | MHC "A" | ADMVAS. DOCENTE CS. ECONOMICO | 13,856.02 |
| 92 | | 63 | 63 | ACAD ASOC "C" T C | ADMVAS. DOCENTE CS. ECONOMICO | 37,831.18 |

| | | | | | | |
|-----|--|-----|-----|--------------------------|----------------------------------|-----------|
| 93 | | 109 | 109 | ACAD DE CARRERA T "B" | CS. ECONOMICO ADMVAS. DOCENTE | 48,739.66 |
| 94 | | 59 | 59 | M 1/2 T "A" | CS. ECONOMICO ADMVAS. DOCENTE | 15,079.58 |
| 95 | | 62 | 62 | ACAD ASOC "A" T C | CS. ECONOMICO ADMVAS. DOCENTE | 30,160.58 |
| 96 | | 64 | 64 | ACAD ASOC "B" T C | CS. ECONOMICO ADMVAS. DOCENTE | 34,011.42 |
| 97 | | 60 | 60 | MHC "A" | CS. ECONOMICO ADMVAS. DOCENTE | 13,649.10 |
| 98 | | 60 | 60 | MHC "A" | CS. ECONOMICO ADMVAS. DOCENTE | 13,787.74 |
| 99 | | 60 | 60 | MHC "A" | CS. ECONOMICO ADMVAS. DOCENTE | 13,649.80 |
| 100 | | 60 | 60 | MHC "A" | CS. ECONOMICO ADMVAS. DOCENTE | 13,856.02 |
| 101 | | 59 | 59 | M 1/2 T "A" | CS. ECONOMICO ADMVAS. DOCENTE | 14,852.94 |
| 102 | | 64 | 64 | ACAD ASOC "B" T C | CS. ECONOMICO ADMVAS. DOCENTE | 40,692.60 |
| 103 | | 60 | 60 | MHC "A" | CS. ECONOMICO ADMVAS. DOCENTE | 13,648.42 |
| 104 | | 2 | 2 | ACAD ASOC TC "C" | CS. ECONOMICO ADMVAS. DOCENTE | 36,684.28 |
| 105 | | 94 | 94 | TEC ACAD 1/2 T "A" | CS. ECONOMICO ADMVAS. DOCENTE | 7,604.84 |
| 106 | | 62 | 62 | ACAD ASOC "A" T C | CS. ECONOMICO ADMVAS. DOCENTE | 28,649.70 |
| 107 | | 109 | 109 | ACAD DE CARRERA T "B" | CS. ECONOMICO ADMVAS. DOCENTE | 48,082.12 |
| 108 | | 60 | 60 | MHC "A" | CS. ECONOMICO ADMVAS. DOCENTE | 12,615.22 |
| 109 | | 60 | 60 | MHC "A" | CS. ECONOMICO ADMVAS. DOCENTE | 12,408.30 |
| 110 | | 60 | 60 | MHC "A" | CS. ECONOMICO ADMVAS. DOCENTE | 12,408.30 |
| 111 | | 62 | 62 | ACAD ASOC "A" T C | CS. ECONOMICO ADMVAS. DOCENTE | 27,894.26 |
| 112 | | 62 | 62 | ACAD ASOC "A" T C | CS. ECONOMICO ADMVAS. DOCENTE | 27,894.26 |
| 113 | | 1 | 1 | ACAD ASOC TC "B" | CS. ECONOMICO ADMVAS. DOCENTE | 28,271.00 |
| 114 | | 60 | 60 | MHC "A" | CS. ECONOMICO ADMVAS. DOCENTE | 7,856.16 |
| 115 | | 62 | 62 | ACAD ASOC "A" T C | CS. ECONOMICO ADMVAS. DOCENTE | 25,099.12 |
| 116 | | 60 | 60 | MHC "A" | CS. ECONOMICO ADMVAS. DOCENTE | 10,306.56 |
| 117 | | 109 | 109 | ACAD DE CARRERA T "B" | CS. ECONOMICO ADMVAS. DOCENTE | 42,321.36 |
| 118 | | 59 | 59 | M 1/2 T "A" | CS. ECONOMICO ADMVAS. DOCENTE | 12,549.60 |
| 119 | | 109 | 109 | ACAD DE CARRERA T "B" | CS. ECONOMICO ADMVAS. DOCENTE | 42,452.34 |
| 120 | | 60 | 60 | MHC "A" | CS. ECONOMICO ADMVAS. DOCENTE | 11,132.32 |
| 121 | | 59 | 59 | M 1/2 T "A" | CS. ECONOMICO ADMVAS. DOCENTE | 12,096.34 |
| 122 | | 62 | 62 | ACAD ASOC "A" T C | CS. ECONOMICO ADMVAS. DOCENTE | 24,570.32 |
| 123 | | 60 | 60 | MHC "A" | CS. ECONOMICO ADMVAS. DOCENTE | 10,925.40 |
| 124 | | 109 | 109 | ACAD DE CARRERA T "B" | CS. ECONOMICO ADMVAS. DOCENTE | 40,749.54 |
| 125 | | 2 | 2 | ACAD ASOC TC "C" | CS. ECONOMICO ADMVAS. DOCENTE | 30,174.30 |
| 126 | | 60 | 60 | MHC "A" | CS. ECONOMICO ADMVAS. DOCENTE | 9,283.16 |
| 127 | | 62 | 62 | ACAD ASOC "A" T C | CS. ECONOMICO ADMVAS. DOCENTE | 23,845.10 |
| 128 | | 62 | 62 | ACAD ASOC "A" T C | CS. ECONOMICO ADMVAS. DOCENTE | 23,845.10 |
| 129 | | 60 | 60 | MHC "A" | CS. ECONOMICO ADMVAS. DOCENTE | 9,276.98 |
| 130 | | 60 | 60 | MHC "A" | CS. ECONOMICO ADMVAS. DOCENTE | 10,449.50 |
| 131 | | 60 | 60 | MHC "A" | CS. ECONOMICO ADMVAS. DOCENTE | 6,852.38 |
| 132 | | 63 | 63 | ACAD ASOC "C" T C | CS. ECONOMICO ADMVAS. DOCENTE | 28,508.52 |
| 133 | | 62 | 62 | ACAD ASOC "A" T C | CS. ECONOMICO ADMVAS. DOCENTE | 22,757.26 |
| 134 | | 60 | 60 | MHC "A" | CS. ECONOMICO ADMVAS. DOCENTE | 6,837.52 |
| 135 | | 62 | 62 | ACAD ASOC "A" T C | CS. ECONOMICO ADMVAS. DOCENTE | 22,107.58 |
| 136 | | 62 | 62 | ACAD ASOC "A" T C | CS. ECONOMICO ADMVAS. DOCENTE | 21,760.08 |
| 137 | | 59 | 59 | M 1/2 T "A" | CS. ECONOMICO ADMVAS. DOCENTE | 10,880.08 |
| 138 | | 62 | 62 | ACAD ASOC "A" T C | CS. ECONOMICO ADMVAS. DOCENTE | 17,469.16 |
| 139 | | 109 | 109 | ACAD DE CARRERA T "B" | CS. ECONOMICO ADMVAS. DOCENTE | 36,060.24 |
| 140 | | 92 | 92 | TEC ACAD ASOC "A" | CS. ECONOMICO ADMVAS. DOCENTE | 11,318.88 |
| 141 | | 1 | 1 | ACAD ASOC TC "B" | CS. ECONOMICO ADMVAS. DOCENTE | 24,089.92 |
| 142 | | 62 | 62 | ACAD ASOC "A" T C | CS. ECONOMICO ADMVAS. DOCENTE | 20,944.20 |
| 143 | | 62 | 62 | ACAD ASOC "A" T C | CS. ECONOMICO ADMVAS. DOCENTE | 22,757.26 |
| 144 | | 62 | 62 | ACAD ASOC "A" T C | CS. ECONOMICO ADMVAS. DOCENTE | 17,469.16 |

| | | | | | |
|-----|-----|-----|--------------------------|------------------------------------|-----------|
| 145 | 59 | 59 | M 1/2 T "A" | CS. ECONOMICO ADMVAS. DOCENTE | 10,358.82 |
| 146 | 62 | 62 | ACAD ASOC "A" T C | CS. ECONOMICO ADMVAS. DOCENTE | 20,717.56 |
| 147 | 109 | 109 | ACAD DE CARRERA T "B" | CS. ECONOMICO ADMVAS. DOCENTE | 34,855.16 |
| 148 | 60 | 60 | MHC "A" | CS. ECONOMICO ADMVAS. DOCENTE | 7,653.94 |
| 149 | 60 | 60 | MHC "A" | CS. ECONOMICO ADMVAS. DOCENTE | 9,339.06 |
| 150 | 62 | 62 | ACAD ASOC "A" T C | CS. ECONOMICO ADMVAS. DOCENTE | 20,022.56 |
| 151 | 62 | 62 | ACAD ASOC "A" T C | CS. ECONOMICO ADMVAS. DOCENTE | 19,675.06 |
| 152 | 109 | 109 | ACAD DE CARRERA T "B" | CS. ECONOMICO ADMVAS. DOCENTE | 32,445.04 |
| 153 | 109 | 109 | ACAD DE CARRERA T "B" | CS. ECONOMICO ADMVAS. DOCENTE | 32,445.04 |
| 154 | 62 | 62 | ACAD ASOC "A" T C | CS. ECONOMICO ADMVAS. DOCENTE | 18,980.04 |
| 155 | 109 | 109 | ACAD DE CARRERA T "B" | CS. ECONOMICO ADMVAS. DOCENTE | 31,842.50 |
| 156 | 77 | 77 | PROGRAMADOR "A" | DERECHO Y CIENCIAS POLITICAS | 21,595.52 |
| 157 | 115 | 115 | BIBLIOTECARIO "B" | DERECHO Y CIENCIAS POLITICAS | 19,527.76 |
| 158 | 110 | 110 | TEC DE MANT "B" | DERECHO Y CIENCIAS POLITICAS | 19,269.28 |
| 159 | 105 | 105 | TELEFONISTA "B" | DERECHO Y CIENCIAS POLITICAS | 19,527.76 |
| 160 | 67 | 67 | OF DE MANT "B" | DERECHO Y CIENCIAS POLITICAS | 20,675.34 |
| 161 | 101 | 101 | VIGILANTE "B" | DERECHO Y CIENCIAS POLITICAS | 17,976.94 |
| 162 | 110 | 110 | TEC DE MANT "B" | DERECHO Y CIENCIAS POLITICAS | 17,718.46 |
| 163 | 116 | 116 | PUBLICISTA "A" | DERECHO Y CIENCIAS POLITICAS | 17,460.00 |
| 164 | 121 | 121 | OF DE LABORATORIO "B" | DERECHO Y CIENCIAS POLITICAS | 19,958.16 |
| 165 | 100 | 100 | VIGILANTE "A" | DERECHO Y CIENCIAS POLITICAS | 16,943.06 |
| 166 | 11 | 11 | AUX DE SERV "A" | DERECHO Y CIENCIAS POLITICAS | 0.00 |
| 167 | 74 | 74 | PROFESIONISTA "C" | DERECHO Y CIENCIAS POLITICAS | 18,301.04 |
| 168 | 11 | 11 | AUX DE SERV "A" | DERECHO Y CIENCIAS POLITICAS | 12,888.30 |
| 169 | 11 | 11 | AUX DE SERV "A" | DERECHO Y CIENCIAS POLITICAS | 12,177.50 |
| 170 | 11 | 11 | AUX DE SERV "A" | DERECHO Y CIENCIAS POLITICAS | 12,177.50 |
| 171 | 72 | 72 | PROFESIONISTA "A" | DERECHO Y CIENCIAS POLITICAS | 13,749.88 |
| 172 | 11 | 11 | AUX DE SERV "A" | DERECHO Y CIENCIAS POLITICAS | 12,177.50 |
| 173 | 80 | 80 | SECRETARIA "A" | DERECHO Y CIENCIAS POLITICAS | 11,999.80 |
| 174 | 11 | 11 | AUX DE SERV "A" | DERECHO Y CIENCIAS POLITICAS | 11,999.80 |
| 175 | 23 | 23 | BIBLIOTECARIO "A" | DERECHO Y CIENCIAS POLITICAS | 11,999.80 |
| 176 | 82 | 82 | SECRETARIA T D | DERECHO Y CIENCIAS POLITICAS | 11,999.80 |
| 177 | 11 | 11 | AUX DE SERV "A" | DERECHO Y CIENCIAS POLITICAS | 11,999.80 |
| 178 | 11 | 11 | AUX DE SERV "A" | DERECHO Y CIENCIAS POLITICAS | 11,999.80 |
| 179 | 4 | 4 | ANALISTA "A" | DERECHO Y CIENCIAS POLITICAS | 12,356.28 |
| 180 | 11 | 11 | AUX DE SERV "A" | DERECHO Y CIENCIAS POLITICAS | 8,932.12 |
| 181 | 100 | 100 | VIGILANTE "A" | DERECHO Y CIENCIAS POLITICAS | 11,289.02 |
| 182 | 110 | 110 | TEC DE MANT "B" | DERECHO Y CIENCIAS POLITICAS | 11,289.02 |
| 183 | 11 | 11 | AUX DE SERV "A" | DERECHO Y CIENCIAS POLITICAS | 10,222.82 |
| 184 | 1 | 1 | ACAD ASOC TC "B" | DERECHO Y CS. POLITICAS DOCENTE | 19,617.52 |
| 185 | 64 | 64 | ACAD ASOC "B" T C | DERECHO Y CS. POLITICAS DOCENTE | 27,757.06 |
| 186 | 5 | 5 | ANALISTA "B" | DERECHO POST- GRADO | 22,252.18 |
| 187 | 100 | 100 | VIGILANTE "A" | DERECHO POST- GRADO | 19,010.82 |
| 188 | 12 | 12 | AUX DE SERV "B" | DERECHO POST- GRADO | 19,010.82 |
| 189 | 115 | 115 | BIBLIOTECARIO "B" | DERECHO POST- GRADO | 17,718.46 |
| 190 | 118 | 118 | ACAD TITULAR "C" TC | DERECHO POST- GRADO | 74,340.44 |
| 191 | 115 | 115 | BIBLIOTECARIO "B" | DERECHO POST- GRADO | 17,718.46 |
| 192 | 116 | 116 | PUBLICISTA "A" | DERECHO POST- GRADO | 17,201.52 |
| 193 | 101 | 101 | VIGILANTE "B" | DERECHO POST- GRADO | 16,943.06 |
| 194 | 101 | 101 | VIGILANTE "B" | DERECHO POST- GRADO | 16,943.06 |
| 195 | 32 | 32 | COORDINADOR | DERECHO POST- GRADO | 44,504.78 |
| 196 | 116 | 116 | PUBLICISTA "A" | DERECHO POST- GRADO | 12,177.50 |

| | | | | | | |
|-----|--|-----|-----|----------------------------|-----------------------------------|-----------|
| 197 | | 74 | 74 | PROFESIONISTA "C" | DERECHO POST-GRADO | 16,797.14 |
| 198 | | 11 | 11 | AUX DE SERV "A" | DERECHO POST-GRADO | 11,999.80 |
| 199 | | 34 | 34 | DIRECTOR | CS. PARA EL DESARROLLO | 38,746.72 |
| 200 | | 64 | 64 | ACAD ASOC "B" T C | CS. PARA EL DESARROLLO | 19,617.64 |
| 201 | | 101 | 101 | VIGILANTE "B" | CIENCIAS DE LA SALUD | 13,776.78 |
| 202 | | 23 | 23 | BIBLIOTECARIO "A" | CIENCIAS DE LA SALUD | 12,177.50 |
| 203 | | 62 | 62 | ACAD ASOC "A" T C | CIENCIAS DE LA SALUD DOCENTE | 17,469.16 |
| 204 | | 100 | 100 | VIGILANTE "A" | FILOSOFIA Y LETRAS | 11,289.02 |
| 205 | | 98 | 98 | ACA DE CARRERA TITULAR "A" | ODONTOLOGIA | 46,218.42 |
| 206 | | 82 | 82 | SECRETARIA T D | ODONTOLOGIA | 16,684.58 |
| 207 | | 11 | 11 | AUX DE SERV "A" | ODONTOLOGIA | 12,355.20 |
| 208 | | 11 | 11 | AUX DE SERV "A" | ODONTOLOGIA | 10,222.82 |
| 209 | | 11 | 11 | AUX DE SERV "A" | ODONTOLOGIA | 10,204.52 |
| 210 | | 11 | 11 | AUX DE SERV "A" | ODONTOLOGIA | 10,204.52 |
| 211 | | 62 | 62 | ACAD ASOC "A" T C | ODONTOLOGIA DOCENTE | 17,469.16 |
| 212 | | 116 | 116 | PUBLICISTA "A" | TRABAJO SOCIAL | 12,177.50 |
| 213 | | 64 | 64 | ACAD ASOC "B" T C | BIOLOGIA AGROPECUARIA | 33,411.68 |
| 214 | | 12 | 12 | AUX DE SERV "B" | BIOLOGIA AGROPECUARIA | 17,201.52 |
| 215 | | 80 | 80 | SECRETARIA "A" | BIOLOGIA AGROPECUARIA | 11,466.70 |
| 216 | | 74 | 74 | PROFESIONISTA "C" | S.T.E.I.E.S.E.T. | 31,038.52 |
| 217 | | 116 | 116 | PUBLICISTA "A" | S.T.E.I.E.S.E.T. | 17,718.46 |
| 218 | | 72 | 72 | PROFESIONISTA "A" | S.T.E.I.E.S.E.T. | 13,544.32 |
| 219 | | 11 | 11 | AUX DE SERV "A" | S.T.E.I.E.S.E.T. | 10,222.82 |
| 220 | | 57 | 57 | LABORATORISTA "A" | CIISDER M.A.R. ADMINISTRATIVO | 16,426.10 |
| 221 | | 68 | 68 | OP DE TRANSP "A" | CIISDER M.A.R. ADMINISTRATIVO | 11,822.10 |
| 222 | | 118 | 118 | ACAD TITULAR "C" TC | COORDINACION DE ING. Y TECNOLOGIA | 72,469.84 |
| 223 | | 109 | 109 | ACAD DE CARRERA T "B" | COORDINACION DE ING. Y TECNOLOGIA | 57,515.72 |
| 224 | | 109 | 109 | ACAD DE CARRERA T "B" | COORDINACION DE ING. Y TECNOLOGIA | 50,966.42 |
| 225 | | 63 | 63 | ACAD ASOC "C" T C | COORDINACION DE ING. Y TECNOLOGIA | 34,386.64 |
| 226 | | 93 | 93 | TEC ACAD ASOC "B" | COORDINACION DE ING. Y TECNOLOGIA | 13,115.90 |
| 227 | | 80 | 80 | SECRETARIA "A" | COORDINACION DE ING. Y TECNOLOGIA | 11,012.24 |
| 228 | | 26 | 26 | COOR DE DIVISION | COORDINACION DE ING. Y TECNOLOGIA | 21,133.62 |
| 229 | | 109 | 109 | ACAD DE CARRERA T "B" | CENTRO DE INVESTIGACIONES | 42,452.34 |
| 230 | | 62 | 62 | ACAD ASOC "A" T C | CENTRO DE INVESTIGACIONES | 23,497.58 |
| 231 | | 64 | 64 | ACAD ASOC "B" T C | RECTORIA ESPECIAL | 27,756.94 |
| 232 | | 83 | 83 | SRIO DE UNIVERSIDAD | AUTORREALIZACIÓN | 49,546.22 |
| 233 | | 62 | 62 | ACAD ASOC "A" T C | CAMPUS DISEÑO TEXTIL | 31,006.68 |
| 234 | | 12 | 12 | AUX DE SERV "B" | CAMPUS DISEÑO TEXTIL | 13,066.00 |
| 235 | | 11 | 11 | AUX DE SERV "A" | CAMPUS DISEÑO TEXTIL | 12,177.50 |
| 236 | | 12 | 12 | AUX DE SERV "B" | CAMPUS DISEÑO TEXTIL | 11,822.10 |
| 237 | | 72 | 72 | PROFESIONISTA "A" | CAMPUS DISEÑO TEXTIL | 10,198.30 |
| 238 | | 11 | 11 | AUX DE SERV "A" | CAMPUS DISEÑO TEXTIL | 11,030.54 |
| 239 | | 106 | 106 | M. 1/2 T. "C". | CAMPUS DISEÑO TEXTIL | 10,874.84 |
| 240 | | 62 | 62 | ACAD ASOC "A" T C | CAMPUS DISEÑO TEXTIL | 17,469.16 |
| 241 | | 74 | 74 | PROFESIONISTA "C" | SISTEMAS | 13,520.42 |
| 242 | | 74 | 74 | PROFESIONISTA "C" | SISTEMAS | 13,520.42 |
| 243 | | 74 | 74 | PROFESIONISTA "C" | SISTEMAS | 13,520.42 |
| 244 | | 74 | 74 | PROFESIONISTA "C" | SISTEMAS | 13,520.42 |
| 245 | | 74 | 74 | PROFESIONISTA "C" | SISTEMAS | 13,520.42 |
| 246 | | 78 | 78 | PROGRAMADOR "B" | SISTEMAS | 17,909.42 |
| 247 | | 93 | 93 | TEC ACAD ASOC "B" | STUAT (STAFF) | 16,641.66 |
| 248 | | 72 | 72 | PROFESIONISTA "A" | STUAT (STAFF) | 13,749.88 |

| | | | | | | |
|-----|--|-----|-----|-------------------------|----------------------------------|-----------|
| 249 | | 101 | 101 | VIGILANTE "B" | DIVERSOS | 13,243.70 |
| 250 | | 60 | 60 | MHC "A" | ADMINISTRACION SAN PABLO DEL | 9,339.06 |
| 251 | | 25 | 25 | CONTADOR GRAL | SECRETARIA ADMVA. DIRECTIVO | 21,166.32 |
| 252 | | 11 | 11 | AUX DE SERV "A" | CAMPUS TEACALCO | 10,222.82 |
| 253 | | 100 | 100 | VIGILANTE "A" | CCU | 12,177.50 |
| 254 | | 4 | 4 | ANALISTA "A" | CCU | 12,356.28 |
| 255 | | 100 | 100 | VIGILANTE "A" | CCU | 11,644.40 |
| 256 | | 11 | 11 | AUX DE SERV "A" | FUNDACION UAT | 12,710.60 |
| 257 | | 11 | 11 | AUX DE SERV "A" | FUNDACION UAT | 12,532.90 |
| 258 | | 120 | 120 | OF DE BIBLIOTECA "B" | FUNDACION UAT | 12,309.82 |
| 259 | | 74 | 74 | PROFESIONISTA "C" | RADIO UNIVERSIDAD | 18,032.08 |
| 260 | | 74 | 74 | PROFESIONISTA "C" | RADIO UNIVERSIDAD | 17,781.44 |
| 261 | | 74 | 74 | PROFESIONISTA "C" | RADIO UNIVERSIDAD | 18,032.08 |
| 262 | | 60 | 60 | MHC "A" | RADIO UNIVERSIDAD | 9,814.96 |
| 263 | | 63 | 63 | ACAD ASOC "C" T C | CENTRO DE INVESTIGACION | 30,174.30 |
| 264 | | 62 | 62 | ACAD ASOC "A" T C | CENTRO DE INVESTIGACION | 21,125.50 |
| 265 | | 62 | 62 | ACAD ASOC "A" T C | CENTRO DE INVESTIGACION | 17,469.16 |
| 266 | | 62 | 62 | ACAD ASOC "A" T C | CENTRO DE INVESTIGACION | 17,469.16 |
| 267 | | 59 | 59 | M 1/2 T "A" | CENTRO DE INVESTIGACION | 8,734.62 |
| 268 | | 100 | 100 | VIGILANTE "A" | RESIDENCIA UNIVERSITARIA | 11,999.80 |
| 269 | | 100 | 100 | VIGILANTE "A" | RESIDENCIA UNIVERSITARIA | 11,644.40 |
| 270 | | 32 | 32 | COORDINADOR | COORDINACIÓN DE POSGRADOS | 26,590.52 |
| 271 | | 101 | 101 | VIGILANTE "B" | COMUNICACION SOCIAL | 16,943.06 |
| 272 | | 4 | 4 | TEC ACAD ASOC "C" | CENTRO DE INV EN REPR. ANIMAL | 11,684.90 |
| 273 | | 12 | 12 | TEC ACAD TIT C | CENTRO TLAXCALA | 7,789.69 |
| 274 | | 1 | 1 | M.H.C. "A" | CENTRO TLAXCALA | 2,117.70 |
| 275 | | 1 | 1 | M.H.C. "A" | CIENCIAS DE LA EDUCACION | 3,993.17 |
| 276 | | 1 | 1 | M.H.C. "A" | CIENCIAS DE LA EDUCACION | 3,993.17 |
| 277 | | 1 | 1 | M.H.C. "A" | CIENCIAS DE LA EDUCACION | 3,993.05 |
| 278 | | 1 | 1 | M.H.C. "A" | CIENCIAS DE LA EDUCACION | 3,176.55 |
| 279 | | 1 | 1 | M.H.C. "A" | CIENCIAS DE LA EDUCACION | 3,993.17 |
| 280 | | 1 | 1 | M.H.C. "A" | CIENCIAS DE LA EDUCACION | 3,993.17 |
| 281 | | 1 | 1 | M.H.C. "A" | CIENCIAS DE LA EDUCACION | 3,993.17 |
| 282 | | 1 | 1 | M.H.C. "A" | CIENCIAS DE LA EDUCACION | 3,993.17 |
| 283 | | 1 | 1 | M.H.C. "A" | CIENCIAS DE LA EDUCACION | 3,993.17 |
| 284 | | 1 | 1 | M.H.C. "A" | CIENCIAS DE LA EDUCACION | 3,176.61 |
| 285 | | 1 | 1 | M.H.C. "A" | CIENCIAS DE LA EDUCACION | 3,176.61 |
| 286 | | 1 | 1 | M.H.C. "A" | CIENCIAS DE LA EDUCACION | 3,176.54 |
| 287 | | 1 | 1 | M.H.C. "A" | CIENCIAS DE LA EDUCACION | 3,176.55 |
| 288 | | 1 | 1 | M.H.C. "A" | CIENCIAS DE LA EDUCACION | 3,993.05 |
| 289 | | 3 | 3 | ACAD ASOCIADO "A" TC | CIENCIAS DE LA EDUCACION | 8,766.48 |
| 290 | | 1 | 1 | M.H.C. "A" | CIENCIAS DE LA EDUCACION | 2,117.70 |
| 291 | | 1 | 1 | M.H.C. "A" | CIENCIAS DE LA EDUCACION | 2,117.70 |
| 292 | | 1 | 1 | M.H.C. "A" | CIENCIAS DE LA EDUCACION | 1,058.85 |
| 293 | | 1 | 1 | M.H.C. "A" | CIENCIAS DE LA EDUCACION | 1,058.85 |
| 294 | | 1 | 1 | M.H.C. "A" | CIENCIAS DE LA EDUCACION | 2,117.70 |
| 295 | | 1 | 1 | M.H.C. "A" | CIENCIAS DE LA EDUCACION | 2,117.70 |
| 296 | | 1 | 1 | M.H.C. "A" | CIENCIAS DE LA EDUCACION | 1,058.85 |
| 297 | | 1 | 1 | M.H.C. "A" | CIENCIAS DE LA EDUCACION | 1,058.85 |
| 298 | | 1 | 1 | M.H.C. "A" | CIENCIAS DE LA EDUCACION | 2,117.70 |
| 299 | | 1 | 1 | M.H.C. "A" | CS. ECONOMICO ADMINISTRATIVAS | 2,117.63 |
| 300 | | 1 | 1 | M.H.C. "A" | CS ECONOMICO ADMINISTRATIVAS | 3,993.05 |

| | | | | | |
|-----|---|---|----------------------|-------------------------------|----------|
| 301 | 1 | 1 | M.H.C. "A" | CS. ECONOMICO ADMINISTRATIVAS | 3,993.11 |
| 302 | 1 | 1 | M.H.C. "A" | CS. ECONOMICO ADMINISTRATIVAS | 3,176.54 |
| 303 | 1 | 1 | M.H.C. "A" | CS. ECONOMICO ADMINISTRATIVAS | 3,993.05 |
| 304 | 1 | 1 | M.H.C. "A" | CS. ECONOMICO ADMINISTRATIVAS | 3,993.12 |
| 305 | 1 | 1 | M.H.C. "A" | CS. ECONOMICO ADMINISTRATIVAS | 3,993.05 |
| 306 | 1 | 1 | M.H.C. "A" | CS. ECONOMICO ADMINISTRATIVAS | 3,993.12 |
| 307 | 1 | 1 | M.H.C. "A" | CS. ECONOMICO ADMINISTRATIVAS | 3,176.54 |
| 308 | 1 | 1 | M.H.C. "A" | DERECHO Y CIENCIAS POLITICAS | 3,993.17 |
| 309 | 1 | 1 | M.H.C. "A" | DERECHO Y CIENCIAS POLITICAS | 3,993.17 |
| 310 | 3 | 3 | ACAD ASOCIADO "A" TC | DERECHO Y CIENCIAS POLITICAS | 8,766.56 |
| 311 | 1 | 1 | M.H.C. "A" | DERECHO Y CIENCIAS POLITICAS | 3,993.17 |
| 312 | 1 | 1 | M.H.C. "A" | DERECHO Y CIENCIAS POLITICAS | 3,993.05 |
| 313 | 1 | 1 | M.H.C. "A" | DERECHO Y CIENCIAS POLITICAS | 2,647.12 |
| 314 | 1 | 1 | M.H.C. "A" | DERECHO Y CIENCIAS POLITICAS | 3,176.54 |
| 315 | 1 | 1 | M.H.C. "A" | DERECHO Y CIENCIAS POLITICAS | 3,176.55 |
| 316 | 1 | 1 | M.H.C. "A" | DERECHO Y CIENCIAS POLITICAS | 2,117.69 |
| 317 | 1 | 1 | M.H.C. "A" | DERECHO Y CIENCIAS POLITICAS | 3,993.17 |
| 318 | 3 | 3 | ACAD ASOCIADO "A" TC | DERECHO Y CIENCIAS POLITICAS | 8,766.56 |
| 319 | 5 | 5 | M1/2 T "A" | DERECHO POST-GRADO DOCENTE | 4,383.30 |
| 320 | 1 | 1 | M.H.C. "A" | DERECHO POST-GRADO DOCENTE | 3,612.75 |
| 321 | 1 | 1 | M.H.C. "A" | CIENCIAS PARA EL DESARROLLO | 2,117.63 |
| 322 | 5 | 5 | M1/2 T "A" | CIENCIAS PARA EL DESARROLLO | 8,379.86 |
| 323 | 3 | 3 | ACAD ASOCIADO "A" TC | CIENCIAS PARA EL DESARROLLO | 8,766.56 |
| 324 | 1 | 1 | M.H.C. "A" | CIENCIAS PARA EL DESARROLLO | 2,117.70 |
| 325 | 1 | 1 | M.H.C. "A" | CIENCIAS DE LA SALUD DOCENTE | 2,117.63 |
| 326 | 3 | 3 | ACAD ASOCIADO "A" TC | CIENCIAS DE LA SALUD DOCENTE | 8,766.56 |
| 327 | 1 | 1 | M.H.C. "A" | CIENCIAS DE LA SALUD DOCENTE | 3,993.17 |
| 328 | 1 | 1 | M.H.C. "A" | CIENCIAS DE LA SALUD DOCENTE | 3,993.17 |
| 329 | 1 | 1 | M.H.C. "A" | CIENCIAS DE LA SALUD DOCENTE | 2,117.69 |
| 330 | 5 | 5 | M1/2 T "A" | CIENCIAS DE LA SALUD DOCENTE | 4,383.20 |
| 331 | 1 | 1 | M.H.C. "A" | CIENCIAS DE LA SALUD DOCENTE | 3,993.12 |
| 332 | 1 | 1 | M.H.C. "A" | CIENCIAS DE LA SALUD DOCENTE | 3,993.12 |
| 333 | 1 | 1 | M.H.C. "A" | CIENCIAS DE LA SALUD DOCENTE | 3,176.54 |
| 334 | 1 | 1 | M.H.C. "A" | CIENCIAS DE LA SALUD DOCENTE | 2,647.19 |
| 335 | 1 | 1 | M.H.C. "A" | CIENCIAS DE LA SALUD DOCENTE | 3,993.12 |
| 336 | 3 | 3 | ACAD ASOCIADO "A" TC | CIENCIAS DE LA SALUD DOCENTE | 8,766.56 |
| 337 | 1 | 1 | M.H.C. "A" | CIENCIAS DE LA SALUD DOCENTE | 3,176.54 |
| 338 | 1 | 1 | M.H.C. "A" | CIENCIAS DE LA SALUD DOCENTE | 2,335.73 |
| 339 | 1 | 1 | M.H.C. "A" | CIENCIAS DE LA SALUD DOCENTE | 3,993.12 |
| 340 | 3 | 3 | ACAD ASOCIADO "A" TC | CIENCIAS DE LA SALUD DOCENTE | 8,766.56 |
| 341 | 1 | 1 | M.H.C. "A" | CIENCIAS DE LA SALUD DOCENTE | 3,394.65 |
| 342 | 1 | 1 | M.H.C. "A" | CIENCIAS DE LA SALUD DOCENTE | 2,117.69 |
| 343 | 3 | 3 | ACAD ASOCIADO "A" TC | CIENCIAS DE LA SALUD DOCENTE | 8,766.56 |
| 344 | 1 | 1 | M.H.C. "A" | CIENCIAS DE LA SALUD DOCENTE | 2,117.70 |
| 345 | 1 | 1 | M.H.C. "A" | CIENCIAS DE LA SALUD DOCENTE | 1,058.85 |
| 346 | 1 | 1 | M.H.C. "A" | CIENCIAS DE LA SALUD DOCENTE | 3,993.12 |
| 347 | 1 | 1 | M.H.C. "A" | CIENCIAS DE LA SALUD DOCENTE | 3,993.12 |
| 348 | 1 | 1 | M.H.C. "A" | CIENCIAS DE LA SALUD DOCENTE | 3,993.12 |
| 349 | 1 | 1 | M.H.C. "A" | CIENCIAS DE LA SALUD DOCENTE | 1,058.85 |
| 350 | 1 | 1 | M.H.C. "A" | FILOSOFIA Y LETRAS DOCENTE | 3,993.17 |
| 351 | 3 | 3 | ACAD ASOCIADO "A" TC | FILOSOFIA Y LETRAS DOCENTE | 8,766.48 |
| 352 | 1 | 1 | M.H.C. "A" | FILOSOFIA Y LETRAS DOCENTE | 3,993.11 |

| | | | | | | |
|-----|--|----|----|-----------------------------------|--|----------|
| 353 | | 1 | 1 | M.H.C. "A" | FILOSOFIA Y LETRAS DOCENTE | 3,993.11 |
| 354 | | 1 | 1 | M.H.C. "A" | FILOSOFIA Y LETRAS DOCENTE | 3,993.12 |
| 355 | | 1 | 1 | M.H.C. "A" | FILOSOFIA Y LETRAS DOCENTE | 3,993.12 |
| 356 | | 1 | 1 | M.H.C. "A" | FILOSOFIA Y LETRAS DOCENTE | 3,993.12 |
| 357 | | 1 | 1 | M.H.C. "A" | FILOSOFIA Y LETRAS DOCENTE | 3,176.55 |
| 358 | | 1 | 1 | M.H.C. "A" | C. DE INVEST. EN GENETICA Y INGENIERIA Y TECNOLOGIA | 3,993.12 |
| 359 | | 1 | 1 | M.H.C. "A" | ODONTOLOGIA DOCENTE | 3,176.61 |
| 360 | | 1 | 1 | M.H.C. "A" | ODONTOLOGIA DOCENTE | 2,117.69 |
| 361 | | 1 | 1 | M.H.C. "A" | ODONTOLOGIA DOCENTE | 3,993.17 |
| 362 | | 3 | 3 | ACAD ASOCIADO "A" TC | ODONTOLOGIA DOCENTE | 8,766.56 |
| 363 | | 7 | 7 | ACAD. CARR. ASOC. A M/T | ODONTOLOGIA DOCENTE | 4,383.28 |
| 364 | | 5 | 5 | M1/2 T "A" | ODONTOLOGIA DOCENTE | 4,383.28 |
| 365 | | 1 | 1 | M.H.C. "A" | ODONTOLOGIA DOCENTE | 2,647.12 |
| 366 | | 10 | 10 | ACAD ASOC "B" TC | ODONTOLOGIA DOCENTE | 9,839.67 |
| 367 | | 11 | 11 | TEC. ACADEMICO ASOCIADO "A" MT | ODONTOLOGIA DOCENTE | 2,331.81 |
| 368 | | 9 | 9 | TEC ACA ASOC "A" TC | ODONTOLOGIA DOCENTE | 4,663.68 |
| 369 | | 5 | 5 | M1/2 T "A" | ODONTOLOGIA DOCENTE | 4,383.28 |
| 370 | | 1 | 1 | M.H.C. "A" | ODONTOLOGIA DOCENTE | 3,993.17 |
| 371 | | 5 | 5 | M1/2 T "A" | ODONTOLOGIA DOCENTE | 4,383.28 |
| 372 | | 1 | 1 | M.H.C. "A" | ODONTOLOGIA DOCENTE | 3,612.76 |
| 373 | | 5 | 5 | M1/2 T "A" | ODONTOLOGIA DOCENTE | 4,383.28 |
| 374 | | 11 | 11 | TEC. ACADEMICO ASOCIADO "A" MT | ODONTOLOGIA DOCENTE | 2,331.81 |
| 375 | | 5 | 5 | M1/2 T "A" | ODONTOLOGIA DOCENTE | 4,383.28 |
| 376 | | 1 | 1 | M.H.C. "A" | ODONTOLOGIA DOCENTE | 3,176.55 |
| 377 | | 3 | 3 | ACAD ASOCIADO "A" TC | ODONTOLOGIA DOCENTE | 8,766.48 |
| 378 | | 1 | 1 | M.H.C. "A" | ODONTOLOGIA DOCENTE | 3,993.11 |
| 379 | | 3 | 3 | ACAD ASOCIADO "A" TC | ODONTOLOGIA DOCENTE | 8,766.48 |
| 380 | | 9 | 9 | TEC ACA ASOC "A" TC | ODONTOLOGIA DOCENTE | 4,663.74 |
| 381 | | 1 | 1 | M.H.C. "A" | ODONTOLOGIA DOCENTE | 1,588.27 |
| 382 | | 1 | 1 | M.H.C. "A" | TRABAJO SOCIAL DOCENTE | 3,993.17 |
| 383 | | 1 | 1 | M.H.C. "A" | TRABAJO SOCIAL DOCENTE | 3,993.17 |
| 384 | | 1 | 1 | M.H.C. "A" | TRABAJO SOCIAL DOCENTE | 3,993.17 |
| 385 | | 1 | 1 | M.H.C. "A" | TRABAJO SOCIAL DOCENTE | 3,993.17 |
| 386 | | 1 | 1 | M.H.C. "A" | TRABAJO SOCIAL DOCENTE | 3,993.17 |
| 387 | | 1 | 1 | M.H.C. "A" | TRABAJO SOCIAL DOCENTE | 3,993.17 |
| 388 | | 1 | 1 | M.H.C. "A" | TRABAJO SOCIAL DOCENTE | 3,993.17 |
| 389 | | 1 | 1 | M.H.C. "A" | TRABAJO SOCIAL DOCENTE | 3,176.55 |
| 390 | | 1 | 1 | M.H.C. "A" | TRABAJO SOCIAL DOCENTE | 3,993.11 |
| 391 | | 1 | 1 | M.H.C. "A" | TRABAJO SOCIAL DOCENTE | 3,993.11 |
| 392 | | 1 | 1 | M.H.C. "A" | TRABAJO SOCIAL DOCENTE | 3,993.11 |
| 393 | | 1 | 1 | M.H.C. "A" | TRABAJO SOCIAL DOCENTE | 3,993.11 |
| 394 | | 1 | 1 | M.H.C. "A" | TRABAJO SOCIAL DOCENTE | 3,993.05 |
| 395 | | 1 | 1 | M.H.C. "A" | TRABAJO SOCIAL DOCENTE | 3,993.05 |
| 396 | | 1 | 1 | M.H.C. "A" | CENTRO DE INV. EN CIENCIAS | 3,993.05 |
| 397 | | 1 | 1 | M.H.C. "A" | CENTRO DE INVESTIGACIONES | 3,993.12 |
| 398 | | 1 | 1 | M.H.C. "A" | CAMPUS DISEÑO TEXTIL | 2,647.19 |
| 399 | | 1 | 1 | M.H.C. "A" | CAMPUS DISEÑO TEXTIL | 3,993.05 |
| 400 | | 1 | 1 | M.H.C. "A" | CAMPUS DISEÑO TEXTIL | 3,993.17 |
| 401 | | 1 | 1 | M.H.C. "A" | CAMPUS DISEÑO TEXTIL | 3,993.17 |
| 402 | | 1 | 1 | M.H.C. "A" | CAMPUS DISEÑO TEXTIL | 1,058.85 |
| 403 | | 1 | 1 | M.H.C. "A" | CAMPUS DISEÑO TEXTIL | 2,958.50 |
| 404 | | 1 | 1 | M.H.C. "A" | CAMPUS DISEÑO TEXTIL | 3,993.17 |

| | | | | | | |
|-----|--|---|---|-------------------------|------------------------------------|----------|
| 405 | | 1 | 1 | M.H.C. "A" | CAMPUS DISEÑO TEXTIL | 3,993.05 |
| 406 | | 1 | 1 | M.H.C. "A" | CAMPUS DISEÑO TEXTIL | 3,993.12 |
| 407 | | 1 | 1 | M.H.C. "A" | CAMPUS DISEÑO TEXTIL | 2,647.19 |
| 408 | | 1 | 1 | M.H.C. "A" | CAMPUS DISEÑO TEXTIL | 1,276.89 |
| 409 | | 1 | 1 | M.H.C. "A" | CAMPUS DISEÑO TEXTIL | 3,993.12 |
| 410 | | 1 | 1 | M.H.C. "A" | CAMPUS DISEÑO TEXTIL | 3,993.12 |
| 411 | | 1 | 1 | M.H.C. "A" | CAMPUS DISEÑO TEXTIL | 3,176.54 |
| 412 | | 1 | 1 | M.H.C. "A" | CAMPUS DISEÑO TEXTIL | 3,993.05 |
| 413 | | 1 | 1 | M.H.C. "A" | CAMPUS DISEÑO TEXTIL | 3,176.54 |
| 414 | | 1 | 1 | M.H.C. "A" | CAMPUS DISEÑO TEXTIL | 2,647.12 |
| 415 | | 1 | 1 | M.H.C. "A" | CAMPUS DISEÑO TEXTIL | 2,647.19 |
| 416 | | 1 | 1 | M.H.C. "A" | CAMPUS CALPULALPAN | 3,993.17 |
| 417 | | 1 | 1 | M.H.C. "A" | CAMPUS CALPULALPAN | 3,993.17 |
| 418 | | 1 | 1 | M.H.C. "A" | CAMPUS CALPULALPAN | 3,993.17 |
| 419 | | 1 | 1 | M.H.C. "A" | CAMPUS CALPULALPAN | 3,993.11 |
| 420 | | 1 | 1 | M.H.C. "A" | CAMPUS CALPULALPAN | 3,993.17 |
| 421 | | 1 | 1 | M.H.C. "A" | CAMPUS CALPULALPAN | 3,993.17 |
| 422 | | 1 | 1 | M.H.C. "A" | CAMPUS CALPULALPAN | 3,993.17 |
| 423 | | 1 | 1 | M.H.C. "A" | CAMPUS CALPULALPAN | 3,993.17 |
| 424 | | 1 | 1 | M.H.C. "A" | CAMPUS CALPULALPAN | 3,993.17 |
| 425 | | 1 | 1 | M.H.C. "A" | CAMPUS CALPULALPAN | 3,993.17 |
| 426 | | 1 | 1 | M.H.C. "A" | CAMPUS CALPULALPAN | 3,993.17 |
| 427 | | 1 | 1 | M.H.C. "A" | CAMPUS CALPULALPAN | 3,993.17 |
| 428 | | 1 | 1 | M.H.C. "A" | CAMPUS CALPULALPAN | 3,993.17 |
| 429 | | 5 | 5 | M1/2 T "A" | CAMPUS CALPULALPAN | 4,383.20 |
| 430 | | 1 | 1 | M.H.C. "A" | CAMPUS CALPULALPAN | 3,993.17 |
| 431 | | 1 | 1 | M.H.C. "A" | CAMPUS CALPULALPAN | 3,993.17 |
| 432 | | 1 | 1 | M.H.C. "A" | CAMPUS CALPULALPAN | 3,993.17 |
| 433 | | 1 | 1 | M.H.C. "A" | CAMPUS CALPULALPAN | 3,993.17 |
| 434 | | 3 | 3 | ACAD ASOCIADO "A" TC | CAMPUS CALPULALPAN | 8,766.56 |
| 435 | | 1 | 1 | M.H.C. "A" | CAMPUS CALPULALPAN | 3,993.17 |
| 436 | | 1 | 1 | M.H.C. "A" | CAMPUS CALPULALPAN | 3,993.17 |
| 437 | | 1 | 1 | M.H.C. "A" | CAMPUS CALPULALPAN | 3,993.17 |
| 438 | | 1 | 1 | M.H.C. "A" | CAMPUS CALPULALPAN | 3,993.17 |
| 439 | | 1 | 1 | M.H.C. "A" | CAMPUS CALPULALPAN | 3,993.17 |
| 440 | | 1 | 1 | M.H.C. "A" | CAMPUS CALPULALPAN | 3,993.17 |
| 441 | | 1 | 1 | M.H.C. "A" | CAMPUS CALPULALPAN | 3,993.05 |
| 442 | | 1 | 1 | M.H.C. "A" | CAMPUS CALPULALPAN | 3,993.05 |
| 443 | | 1 | 1 | M.H.C. "A" | CAMPUS CALPULALPAN | 3,993.05 |
| 444 | | 1 | 1 | M.H.C. "A" | CAMPUS CALP. (DER. Y CS. POLI.) | 3,993.17 |
| 445 | | 1 | 1 | M.H.C. "A" | CAMPUS CALP. (DER. Y CS. POLI.) | 3,176.61 |
| 446 | | 1 | 1 | M.H.C. "A" | CAMPUS CALP. (DER. Y CS. POLI.) | 3,993.17 |
| 447 | | 1 | 1 | M.H.C. "A" | CAMPUS CALP. (DER. Y CS. POLI.) | 3,993.17 |
| 448 | | 1 | 1 | M.H.C. "A" | CAMPUS CALP. (DER. Y CS. POLI.) | 3,993.17 |
| 449 | | 1 | 1 | M.H.C. "A" | CAMPUS CALP. (DER. Y CS. POLI.) | 3,993.17 |
| 450 | | 1 | 1 | M.H.C. "A" | CAMPUS CALP. (DER. Y CS. POLI.) | 3,993.17 |
| 451 | | 1 | 1 | M.H.C. "A" | CAMPUS CALP. (DER. Y CS. POLI.) | 3,993.17 |
| 452 | | 1 | 1 | M.H.C. "A" | CAMPUS CALP. (DER. Y CS. POLI.) | 3,993.17 |
| 453 | | 1 | 1 | M.H.C. "A" | CAMPUS CALP. (DER. Y CS. POLI.) | 3,993.17 |
| 454 | | 1 | 1 | M.H.C. "A" | CAMPUS CALP. (DER. Y CS. POLI.) | 3,993.17 |
| 455 | | 1 | 1 | M.H.C. "A" | CAMPUS CALP. (DER. Y CS. POLI.) | 3,993.17 |
| 456 | | 1 | 1 | M.H.C. "A" | CAMPUS CALP. (DER. Y CS. POLI.) | 3,993.17 |

| | | | | | |
|-----|---|---|----------------------------|------------------------------------|----------|
| 457 | 1 | 1 | M.H.C. "A" | CAMPUS CALP. (DER. Y CS. POLI.) | 3,993.17 |
| 458 | 1 | 1 | M.H.C. "A" | CAMPUS CALPULALPAN (ING.) | 3,993.17 |
| 459 | 1 | 1 | M.H.C. "A" | CAMPUS CALPULALPAN (ING.) | 3,993.17 |
| 460 | 1 | 1 | M.H.C. "A" | CAMPUS CALPULALPAN (ING.) | 3,993.17 |
| 461 | 1 | 1 | M.H.C. "A" | CAMPUS CALPULALPAN (ING.) | 3,176.61 |
| 462 | 1 | 1 | M.H.C. "A" | PSICOLOGIA CALPULALPAN | 3,993.17 |
| 463 | 1 | 1 | M.H.C. "A" | PSICOLOGIA CALPULALPAN | 3,993.17 |
| 464 | 1 | 1 | M.H.C. "A" | PSICOLOGIA CALPULALPAN | 3,993.17 |
| 465 | 1 | 1 | M.H.C. "A" | PSICOLOGIA CALPULALPAN | 3,993.17 |
| 466 | 1 | 1 | M.H.C. "A" | PSICOLOGIA CALPULALPAN | 3,993.17 |
| 467 | 1 | 1 | M.H.C. "A" | PSICOLOGIA CALPULALPAN | 3,993.17 |
| 468 | 1 | 1 | M.H.C. "A" | PSICOLOGIA CALPULALPAN | 3,993.17 |
| 469 | 1 | 1 | M.H.C. "A" | PSICOLOGIA CALPULALPAN | 3,993.17 |
| 470 | 1 | 1 | M.H.C. "A" | PSICOLOGIA CALPULALPAN | 3,993.05 |
| 471 | 1 | 1 | M.H.C. "A" | PSICOLOGIA CALPULALPAN | 3,993.05 |
| 472 | 1 | 1 | M.H.C. "A" | PSICOLOGIA CALPULALPAN | 3,993.17 |
| 473 | 1 | 1 | M.H.C. "A" | PSICOLOGIA CALPULALPAN | 3,993.17 |
| 474 | 1 | 1 | M.H.C. "A" | PSICOLOGIA CALPULALPAN | 3,993.17 |
| 475 | 1 | 1 | M.H.C. "A" | PSICOLOGIA CALPULALPAN | 3,993.05 |
| 476 | 1 | 1 | M.H.C. "A" | PSICOLOGIA CALPULALPAN | 3,993.15 |
| 477 | 1 | 1 | M.H.C. "A" | AGROBIOLOGIA | 3,993.12 |
| 478 | 1 | 1 | M.H.C. "A" | AGROBIOLOGIA | 3,993.12 |
| 479 | 4 | 4 | TEC ACAD ASOC "C" | AGROBIOLOGIA | 4,383.24 |
| 480 | 1 | 1 | M.H.C. "A" | AGROBIOLOGIA | 3,993.12 |
| 481 | 1 | 1 | M.H.C. "A" | AGROBIOLOGIA | 3,993.12 |
| 482 | 1 | 1 | M.H.C. "A" | CAMPUS CALPU. (LENGUAS) | 3,993.17 |
| 483 | 1 | 1 | M.H.C. "A" | CAMPUS CALPU. (LENGUAS) | 3,993.17 |
| 484 | 1 | 1 | M.H.C. "A" | CAMPUS CALPU. (LENGUAS) | 3,993.17 |
| 485 | 1 | 1 | M.H.C. "A" | CAMPUS CALPU. (LENGUAS) | 3,993.17 |
| 486 | 1 | 1 | M.H.C. "A" | CAMPUS CALPU. (LENGUAS) | 3,993.17 |
| 487 | 1 | 1 | M.H.C. "A" | CAMPUS CALPU. (LENGUAS) | 3,993.17 |
| 488 | 7 | 7 | ACAD. CARR. ASOC. A M/T | CS. DE LA EDUCACION | 4,383.28 |
| 489 | 1 | 1 | M.H.C. "A" | CS. DE LA EDUCACION | 3,993.17 |
| 490 | 1 | 1 | M.H.C. "A" | CS. DE LA EDUCACION | 3,993.17 |
| 491 | 1 | 1 | M.H.C. "A" | CS. DE LA EDUCACION | 2,647.19 |
| 492 | 1 | 1 | M.H.C. "A" | CS. DE LA EDUCACION | 3,993.17 |
| 493 | 1 | 1 | M.H.C. "A" | CS. DE LA EDUCACION | 3,993.17 |
| 494 | 1 | 1 | M.H.C. "A" | CS. DE LA EDUCACION | 3,993.11 |
| 495 | 3 | 3 | ACAD ASOCIADO "A" TC | CS. DE LA EDUCACION | 8,766.56 |
| 496 | 1 | 1 | M.H.C. "A" | CS. DE LA EDUCACION | 3,993.11 |
| 497 | 1 | 1 | M.H.C. "A" | CAMPUS SAN PABLO DEL MONTE | 3,993.11 |
| 498 | 1 | 1 | M.H.C. "A" | CAMPUS SAN PABLO DEL MONTE | 3,993.17 |
| 499 | 1 | 1 | M.H.C. "A" | CAMPUS SAN PABLO DEL MONTE | 3,993.11 |
| 500 | 1 | 1 | M.H.C. "A" | CAMPUS SAN PABLO DEL MONTE | 3,993.11 |
| 501 | 1 | 1 | M.H.C. "A" | CAMPUS SAN PABLO DEL MONTE | 3,993.17 |
| 502 | 1 | 1 | M.H.C. "A" | CAMPUS SAN PABLO DEL MONTE | 3,993.11 |
| 503 | 1 | 1 | M.H.C. "A" | CAMPUS SAN PABLO DEL MONTE | 3,993.11 |
| 504 | 1 | 1 | M.H.C. "A" | CAMPUS SAN PABLO DEL MONTE | 3,993.11 |
| 505 | 1 | 1 | M.H.C. "A" | CAMPUS SAN PABLO DEL MONTE | 3,993.11 |
| 506 | 1 | 1 | M.H.C. "A" | CAMPUS SAN PABLO DEL MONTE | 2,647.12 |
| 507 | 1 | 1 | M.H.C. "A" | CAMPUS SAN PABLO DEL MONTE | 3,993.11 |
| 508 | 1 | 1 | M.H.C. "A" | CAMPUS SAN PABLO DEL MONTE | 3,993.11 |

| | | | | | |
|-------|---|---|-------------------------|----------------------------------|--------------|
| 509 | 1 | 1 | M.H.C. "A" | CRIMINOLOGIA SAN PABLO DEL MONTE | 3,993.05 |
| 510 | 1 | 1 | M.H.C. "A" | CRIMINOLOGIA SAN PABLO DEL MONTE | 3,993.12 |
| 511 | 1 | 1 | M.H.C. "A" | CRIMINOLOGIA SAN PABLO DEL MONTE | 3,993.12 |
| 512 | 1 | 1 | M.H.C. "A" | CRIMINOLOGIA SAN PABLO DEL MONTE | 3,993.12 |
| 513 | 1 | 1 | M.H.C. "A" | CRIMINOLOGIA SAN PABLO DEL MONTE | 3,993.12 |
| 514 | 1 | 1 | M.H.C. "A" | CRIMINOLOGIA SAN PABLO DEL MONTE | 3,176.55 |
| 515 | 1 | 1 | M.H.C. "A" | CRIMINOLOGIA SAN PABLO DEL MONTE | 3,993.12 |
| 516 | 1 | 1 | M.H.C. "A" | CRIMINOLOGIA SAN PABLO DEL MONTE | 3,993.12 |
| 517 | 1 | 1 | M.H.C. "A" | ADMINISTRACION SAN PABLO DEL | 3,993.17 |
| 518 | 1 | 1 | M.H.C. "A" | ADMINISTRACION SAN PABLO DEL | 2,647.12 |
| 519 | 1 | 1 | M.H.C. "A" | ADMINISTRACION SAN PABLO DEL | 3,993.11 |
| 520 | 1 | 1 | M.H.C. "A" | ADMINISTRACION SAN PABLO DEL | 3,993.11 |
| 521 | 1 | 1 | M.H.C. "A" | ADMINISTRACION SAN PABLO DEL | 3,993.11 |
| 522 | 1 | 1 | M.H.C. "A" | ADMINISTRACION SAN PABLO DEL | 3,993.11 |
| 523 | 1 | 1 | M.H.C. "A" | ADMINISTRACION SAN PABLO DEL | 3,993.12 |
| 524 | 1 | 1 | M.H.C. "A" | ADMINISTRACION SAN PABLO DEL | 3,993.12 |
| 525 | 1 | 1 | M.H.C. "A" | ADMINISTRACION SAN PABLO DEL | 3,993.12 |
| 526 | 1 | 1 | M.H.C. "A" | NUTRICION (CALPULALPAN) | 3,993.17 |
| 527 | 3 | 3 | ACAD ASOCIADO "A" TC | NUTRICION (CALPULALPAN) | 8,766.56 |
| 528 | 7 | 7 | ACAD. CARR. ASOC. A M/T | NUTRICION (CALPULALPAN) | 4,383.28 |
| 529 | 1 | 1 | M.H.C. "A" | NUTRICION (CALPULALPAN) | 3,993.17 |
| 530 | 7 | 7 | ACAD. CARR. ASOC. A M/T | NUTRICION (CALPULALPAN) | 4,383.28 |
| 531 | 1 | 1 | M.H.C. "A" | NUTRICION (CALPULALPAN) | 3,993.17 |
| 532 | 1 | 1 | M.H.C. "A" | NUTRICION (CALPULALPAN) | 3,993.05 |
| 533 | 1 | 1 | M.H.C. "A" | NUTRICION (CALPULALPAN) | 3,993.05 |
| TOTAL | | | | | 6,935,075.90 |

ELABORÓ

ARQ. MIGUEL MOISES GARCÍA DE OCA
SECRETARÍA ADMINISTRATIVA

AUTORIZO

DR. SERAFÍN ORTIZ ORTIZ
RECTOR



RECTORÍA

DEPENDENCIA O ENTIDAD:

3 03 UNIVERSIDAD AUTÓNOMA DE TLAXCALA

| PROYECTO | INGRESOS | | | | TOTAL |
|--|--|------------------------|-----------------------|-------------------------|-----------------------|
| | DISPONIBILIDAD AL INICIO DEL EJERCICIO | RECURSOS FISCALES (11) | INGRESOS PROPIOS (14) | RECURSOS FEDERALES (15) | |
| DOCENCIA | 0.00 | | | 98,951,420.00 | 98,951,420.00 |
| INVESTIGACIÓN CIENTÍFICA | 0.00 | | | 15,117,578.00 | 15,117,578.00 |
| EXTENSIÓN UNIVERSITARIA Y DIFUSIÓN DE LA CULTURA | 0.00 | | | 12,368,927.00 | 12,368,927.00 |
| AUTORREALIZACIÓN | 0.00 | | | 10,994,602.00 | 10,994,602.00 |
| TOTAL FUENTE DE FINANCIAMIENTO | 0.00 | 0.00 | 0.00 | 137,432,527.00 | 137,432,527.00 |

ELABORÓ
[Signature]
ARQ. MIGUEL MOSES GARCÍA DE OCA
SECRETARIO ADMINISTRATIVO

AUTORIZO
[Signature]
DR. SERAFÍN ORTIZ ORTIZ
RECTOR



RECTORÍA

Los titulares de las dependencias y entidades o instituciones que reciben recursos estatales parciales o totalmente, serán directamente responsables de la formulación de sus proyectos.



SF
SECRETARÍA DE
FINANZAS

**GOBIERNO DEL ESTADO DE TLAXCALA
ANTEPROYECTO DE PRESUPUESTO DE
EGRESOS 2026
DESGLOSE DE CONCEPTO POR PARTIDA**



| | |
|-------------------------------|---|
| DEPENDENCIA O ENTIDAD: | 3 03 UNIVERSIDAD AUTÓNOMA DE TLAXCALA |
| PARTIDA: | 2111 MATERIALES, ÚTILES Y EQUIPOS MENORES DE OFICINA |

| DESCRIPCIÓN | UNIDAD DE MEDIDA | CANTIDAD | PRECIO UNITARIO | IMPORTE | JUSTIFICACIÓN |
|----------------------------|------------------|----------|-----------------|-----------|--|
| FOLDER T/CARTA COLOR BEIGE | CAJA | 90 | 980.00 | 88,200.00 | MATERIAL SOLICITADO POR LAS DIFERENTES ÁREAS QUE INTEGRAN LA UNIVERSIDAD AUTÓNOMA DE TLAXCALA COMO ES RECTORÍA, COORDINACIONES Y DIRECCIONES DE UNIDADES MULTIDISCIPLINARIAS PARA CUMPLIR CON LOS DIFERENTES TRAMITES SOLICITADOS POR ALUMNOS, ADMINISTRATIVOS Y MAESTROS, LOGRANDO QUE TODAS LAS ÁREAS CUENTEN CON MATERIAL DE OFICINA, COMO FOLDERS, HOJAS BLANCAS, BOLIGRAFOS, RECOPIADORES Y DEMAS MATERIAL QUE SOLICITEN PARA EL CORRECTO DEL DESEMPEÑO DE SUS ACTIVIDADES Y BRINDAR UN BUEN SERVICIO A LA COMUNIDAD UNIVERSITARIA. |

| | | | | | |
|-----------------------------------|------|----|----------|-----------|---|
| HOJAS BLANCAS | CAJA | 40 | 1,600.00 | 64,000.00 | <p>MATERIAL SOLICITADO POR LAS DIFERENTES ÁREAS QUE INTEGRAN LA UNIVERSIDAD AUTÓNOMA DE TLAXCALA COMO ES RECTORÍA, COORDINACIONES Y DIRECCIONES DE UNIDADES MULTIDISCIPLINARIAS PARA CUMPLIR CON LOS DIFERENTES TRAMITES SOLICITADOS POR ALUMNOS, ADMINISTRATIVOS Y MAESTROS, LOGRANDO QUE TODAS LAS ÁREAS CUENTEN CON MATERIAL DE OFICINA, COMO FOLDERS, HOJAS BLANCAS, BOLIGRAFOS, RECOPIADORES Y DEMAS MATERIAL QUE SOLICITEN PARA EL CORRECTO DEL DESEMPEÑO DE SUS ACTIVIDADES Y BRINDAR UN BUEN SERVICIO A LA COMUNIDAD UNIVERSITARIA.</p> |
| BOLIGRAFO PUNTO MEDIO COLOR NEGRO | CAJA | 60 | 230.00 | 13,800.00 | <p>MATERIAL SOLICITADO POR LAS DIFERENTES ÁREAS QUE INTEGRAN LA UNIVERSIDAD AUTÓNOMA DE TLAXCALA COMO ES RECTORÍA, COORDINACIONES Y DIRECCIONES DE UNIDADES MULTIDISCIPLINARIAS PARA CUMPLIR CON LOS DIFERENTES TRAMITES SOLICITADOS POR ALUMNOS, ADMINISTRATIVOS Y MAESTROS, LOGRANDO QUE TODAS LAS ÁREAS CUENTEN CON MATERIAL DE OFICINA, COMO FOLDERS, HOJAS BLANCAS, BOLIGRAFOS, RECOPIADORES Y DEMAS MATERIAL QUE SOLICITEN PARA EL CORRECTO DEL DESEMPEÑO DE SUS ACTIVIDADES Y BRINDAR UN BUEN SERVICIO A LA COMUNIDAD UNIVERSITARIA.</p> |

| | | | | | |
|-----------------------------|-------------|------------|-----------------|-------------------|--|
| <p>RECOPILADOR T/CARTA</p> | <p>CAJA</p> | <p>150</p> | <p>1,090.00</p> | <p>163,500.00</p> | <p>MATERIAL SOLICITADO POR LAS DIFERENTES ÁREAS QUE INTEGRAN LA UNIVERSIDAD AUTÓNOMA DE TLAXCALA COMO ES RECTORÍA, COORDINACIONES Y DIRECCIONES DE UNIDADES MULTIDISCIPLINARIAS PARA CUMPLIR CON LOS DIFERENTES TRAMITES SOLICITADOS POR ALUMNOS, ADMINISTRATIVOS Y MAESTROS, LOGRANDO QUE TODAS LAS ÁREAS CUENTEN CON MATERIAL DE OFICINA, COMO FOLDERS, HOJAS BLANCAS, BOLIGRAFOS, RECOPILADORES Y DEMAS MATERIAL QUE SOLICITEN PARA EL CORRECTO DEL DESEMPEÑO DE SUS ACTIVIDADES Y BRINDAR UN BUEN SERVICIO A LA COMUNIDAD UNIVERSITARIA.</p> |
| <p>RECOPILADOR T/OFICIO</p> | <p>CAJA</p> | <p>130</p> | <p>1,230.00</p> | <p>159,900.00</p> | <p>MATERIAL SOLICITADO POR LAS DIFERENTES ÁREAS QUE INTEGRAN LA UNIVERSIDAD AUTÓNOMA DE TLAXCALA COMO ES RECTORÍA, COORDINACIONES Y DIRECCIONES DE UNIDADES MULTIDISCIPLINARIAS PARA CUMPLIR CON LOS DIFERENTES TRAMITES SOLICITADOS POR ALUMNOS, ADMINISTRATIVOS Y MAESTROS, LOGRANDO QUE TODAS LAS ÁREAS CUENTEN CON MATERIAL DE OFICINA, COMO FOLDERS, HOJAS BLANCAS, BOLIGRAFOS, RECOPILADORES Y DEMAS MATERIAL QUE SOLICITEN PARA EL CORRECTO DEL DESEMPEÑO DE SUS ACTIVIDADES Y BRINDAR UN BUEN SERVICIO A LA COMUNIDAD UNIVERSITARIA.</p> |

| | | | | | |
|--|------|-----|--------|-----------|---|
| MICAS PROTECTORAS TICARTA | CAJA | 40 | 740.00 | 29,600.00 | MATERIAL SOLICITADO POR LAS DIFERENTES ÁREAS QUE INTEGRAN LA UNIVERSIDAD AUTÓNOMA DE TLAXCALA COMO ES RECTORÍA, COORDINACIONES Y DIRECCIONES DE UNIDADES MULTIDISCIPLINARIAS PARA CUMPLIR CON LOS DIFERENTES TRAMITES SOLICITADOS POR ALUMNOS, ADMINISTRATIVOS Y MAESTROS, LOGRANDO QUE TODAS LAS ÁREAS CUENTEN CON MATERIAL DE OFICINA, COMO FOLDERS, HOJAS BLANCAS, BOLIGRAFOS, RECOPILADORES Y DEMAS MATERIAL QUE SOLICITEN PARA EL CORRECTO DEL DESEMPEÑO DE SUS ACTIVIDADES Y BRINDAR UN BUEN SERVICIO A LA COMUNIDAD UNIVERSITARIA. |
| MARCADOR DE TINTA PERMANENTE COLOR NEGRO | CAJA | 120 | 500.00 | 60,000.00 | MATERIAL SOLICITADO POR LAS DIFERENTES ÁREAS QUE INTEGRAN LA UNIVERSIDAD AUTÓNOMA DE TLAXCALA COMO ES RECTORÍA, COORDINACIONES Y DIRECCIONES DE UNIDADES MULTIDISCIPLINARIAS PARA CUMPLIR CON LOS DIFERENTES TRAMITES SOLICITADOS POR ALUMNOS, ADMINISTRATIVOS Y MAESTROS, LOGRANDO QUE TODAS LAS ÁREAS CUENTEN CON MATERIAL DE OFICINA, COMO FOLDERS, HOJAS BLANCAS, BOLIGRAFOS, RECOPILADORES Y DEMAS MATERIAL QUE SOLICITEN PARA EL CORRECTO DEL DESEMPEÑO DE SUS ACTIVIDADES Y BRINDAR UN BUEN SERVICIO A LA COMUNIDAD UNIVERSITARIA. |

| | | | | | |
|----------------------------------|-------------|-----------|---------------|-----------------|---|
| <p>CARPETA ACCODATA T/OFICIO</p> | <p>CAJA</p> | <p>15</p> | <p>473.00</p> | <p>7,095.00</p> | <p>MATERIAL SOLICITADO POR LAS DIFERENTES ÁREAS QUE INTEGRAN LA UNIVERSIDAD AUTÓNOMA DE TLAXCALA COMO ES RECTORÍA, COORDINACIONES Y DIRECCIONES DE UNIDADES MULTIDISCIPLINARIAS PARA CUMPLIR CON LOS DIFERENTES TRAMITES SOLICITADOS POR ALUMNOS, ADMINISTRATIVOS Y MAESTROS, LOGRANDO QUE TODAS LAS ÁREAS CUENTEN CON MATERIAL DE OFICINA, COMO FOLDERS, HOJAS BLANCAS, BOLIGRAFOS, RECOPIADORES Y DEMAS MATERIAL QUE SOLICITEN PARA EL CORRECTO DEL DESEMPEÑO DE SUS ACTIVIDADES Y BRINDAR UN BUEN SERVICIO A LA COMUNIDAD UNIVERSITARIA.</p> |
| <p>SOBRE BOLSA TAMAÑO CARTA</p> | <p>CAJA</p> | <p>2</p> | <p>551.00</p> | <p>1,102.00</p> | <p>MATERIAL SOLICITADO POR LAS DIFERENTES ÁREAS QUE INTEGRAN LA UNIVERSIDAD AUTÓNOMA DE TLAXCALA COMO ES RECTORÍA, COORDINACIONES Y DIRECCIONES DE UNIDADES MULTIDISCIPLINARIAS PARA CUMPLIR CON LOS DIFERENTES TRAMITES SOLICITADOS POR ALUMNOS, ADMINISTRATIVOS Y MAESTROS, LOGRANDO QUE TODAS LAS ÁREAS CUENTEN CON MATERIAL DE OFICINA, COMO FOLDERS, HOJAS BLANCAS, BOLIGRAFOS, RECOPIADORES Y DEMAS MATERIAL QUE SOLICITEN PARA EL CORRECTO DEL DESEMPEÑO DE SUS ACTIVIDADES Y BRINDAR UN BUEN SERVICIO A LA COMUNIDAD UNIVERSITARIA.</p> |

| | | | | | |
|-----------------------------|------|----|----------|-------------------|--|
| FOLDER T/OFICIO COLOR BEIGE | CAJA | 17 | 1,100.06 | 18,701.00 | MATERIAL SOLICITADO POR LAS DIFERENTES AREAS QUE INTEGRAN LA UNIVERSIDAD AUTÓNOMA DE TLAXCALA COMO ES RECTORIA, COORDINACIONES Y DIRECCIONES DE UNIDADES MULTIDISCIPLINARIAS PARA CUMPLIR CON LOS DIFERENTES TRAMITES SOLICITADOS POR ALUMNOS, ADMINISTRATIVOS Y MAESTROS, LOGRANDO QUE TODAS LAS AREAS CUENTEN CON MATERIAL DE OFICINA, COMO FOLDERS, HOJAS BLANCAS, BOLIGRAFOS, RECOPIADORES Y DEMAS MATERIAL QUE SOLICITEN PARA EL CORRECTO DEL DESEMPEÑO DE SUS ACTIVIDADES Y BRINDAR UN BUEN SERVICIO A LA COMUNIDAD UNIVERSITARIA. |
| TOTAL PARTIDA | | | | 605,898.00 | |

ELABORÓ

 ARQ. MIGUEL MOISES GARCÍA DE OCA
 SECRETARIO ADMINISTRATIVO

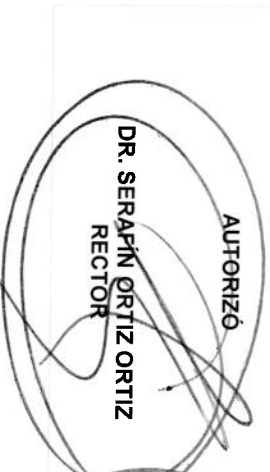
AUTORIZÓ

 DR. SERAPÍN ORTIZ ORTIZ
 RECTOR



RECTORÍA



SF
SECRETARÍA DE
FINANZAS

GOBIERNO DEL ESTADO DE TLAXCALA
ANTEPROYECTO DE PRESUPUESTO DE
EGRESOS 2025
DESGLOSE DE CONCEPTO POR PARTIDA



TLAXCALA
UNA NUEVA HISTORIA
2021 - 2027

| | |
|-------------------------------|---|
| DEPENDENCIA O ENTIDAD: | 3 03 UNIVERSIDAD AUTÓNOMA DE TLAXCALA |
| PARTIDA: | 2141. MATERIALES, ÚTILES Y EQUIPOS MENORES DE TECNOLOGÍA DE LA INFORMACIÓN Y COMUNICACIONES |

| DESCRIPCIÓN | UNIDAD DE MEDIDA | CANTIDAD | PRECIO UNITARIO | IMPORTE | JUSTIFICACIÓN |
|---|------------------|----------|-----------------|------------|---|
| TONERS HP 206X PARA IMPRESORA LASER JET | CAJA | 56 | 1,880.00 | 105,280.00 | MATERIAL SOLICITADO POR LAS DIFERENTES ÁREAS QUE INTEGRAN LA UNIVERSIDAD AUTÓNOMA DE TLAXCALA COMO ES RECTORÍA, COORDINACIONES Y DIRECCIONES DE UNIDADES MULTIDISCIPLINARIAS, PARA QUE TODAS LAS ÁREAS CUENTEN CON LOS TONERS NECESARIOS PARA QUE PUEDAN IMPRIMIR SU DOCUMENTACIÓN COMO SON: OFICIOS, CONSTANCIAS, RECIBOS, ACTAS, CIRCULARES, GRAFICAS Y TODO DOCUMENTO OFICIAL NECESARIO PARA EL CORRECTO DESEMPEÑO DE SUS ACTIVIDADES Y BRINDAR UN BUEN SERVICIO A LA COMUNIDAD UNIVERSITARIA. |
| TONER HP 206X AMARILLO LASER JET | CAJA | 56 | 1,880.00 | 105,280.00 | MATERIAL SOLICITADO POR LAS DIFERENTES ÁREAS QUE INTEGRAN LA UNIVERSIDAD AUTÓNOMA DE TLAXCALA COMO ES RECTORÍA, COORDINACIONES Y DIRECCIONES DE UNIDADES MULTIDISCIPLINARIAS, PARA QUE TODAS LAS ÁREAS CUENTEN CON LOS TONERS NECESARIOS PARA QUE PUEDAN IMPRIMIR SU DOCUMENTACIÓN COMO SON: OFICIOS, CONSTANCIAS, RECIBOS, ACTAS, CIRCULARES, GRAFICAS Y TODO DOCUMENTO OFICIAL NECESARIO PARA EL CORRECTO DESEMPEÑO DE SUS ACTIVIDADES Y BRINDAR UN BUEN SERVICIO A LA COMUNIDAD UNIVERSITARIA. |

| | | | | | |
|---------------------------------|------|----|----------|-------------------|---|
| TONER HP 206X MAGNETA LASER JET | CAJA | 56 | 1,880.00 | 105,280.00 | MATERIAL SOLICITADO POR LAS DIFERENTES AREAS QUE INTEGRAN LA UNIVERSIDAD AUTÓNOMA DE TLAXCALA COMO ES RECTORÍA, COORDINACIONES Y DIRECCIONES DE UNIDADES MULTIDISCIPLINARIAS, PARA QUE TODAS LAS AREAS CUENTEN CON LOS TONERS NECESARIOS PARA QUE PUEDAN IMPRIMIR SU DOCUMENTACIÓN COMO SON: OFICIOS, CONSTANCIAS, RECIBOS, ACTAS, CIRCULARES, GRAFICAS Y TODO DOCUMENTO OFICIAL NECESARIO PARA EL CORRECTO DESEMPEÑO DE SUS ACTIVIDADES Y BRINDAR UN BUEN SERVICIO A LA COMUNIDAD UNIVERSITARIA. |
| TONER HP 206X CYAN LASER JET | CAJA | 55 | 1,880.20 | 103,411.00 | MATERIAL SOLICITADO POR LAS DIFERENTES AREAS QUE INTEGRAN LA UNIVERSIDAD AUTÓNOMA DE TLAXCALA COMO ES RECTORÍA, COORDINACIONES Y DIRECCIONES DE UNIDADES MULTIDISCIPLINARIAS, PARA QUE TODAS LAS AREAS CUENTEN CON LOS TONERS NECESARIOS PARA QUE PUEDAN IMPRIMIR SU DOCUMENTACIÓN COMO SON: OFICIOS, CONSTANCIAS, RECIBOS, ACTAS, CIRCULARES, GRAFICAS Y TODO DOCUMENTO OFICIAL NECESARIO PARA EL CORRECTO DESEMPEÑO DE SUS ACTIVIDADES Y BRINDAR UN BUEN SERVICIO A LA COMUNIDAD UNIVERSITARIA. |
| TOTAL PARTIDA | | | | 419,251.00 | |

ELABORÓ

 ARQ. MIGUEL MOSES GARCÍA DE OCA
 SECRETARIO ADMINISTRATIVO

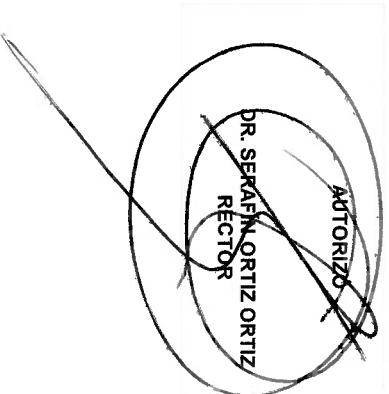
AUTORIZO

 DR. SERAFÍN ORTIZ ORTIZ
 RECTOR



RECTORÍA



SF
SECRETARÍA DE
FINANZAS

GOBIERNO DEL ESTADO DE TLAXCALA
ANTEPROYECTO DE PRESUPUESTO DE
EGRESOS 2025
DESGLOSE DE CONCEPTO POR PARTIDA



DEPENDENCIA O ENTIDAD:

3 03 UNIVERSIDAD AUTÓNOMA DE TLAXCALA

PARTIDA:

2151. MATERIAL IMPRESO E INFORMACIÓN DIGITAL

| DESCRIPCIÓN | UNIDAD DE MEDIDA | CANTIDAD | PRECIO UNITARIO | IMPORTE | JUSTIFICACIÓN |
|---------------------------------|------------------|----------|-----------------|-----------|--|
| HOJAS MEMBRETADAS TAMAÑO CARTA | CAJA | 100 | 948.00 | 94,800.00 | MATERIAL SOLICITADO POR LAS DIFERENTES ÁREAS QUE INTEGRAN LA UNIVERSIDAD AUTÓNOMA DE TLAXCALA COMO ES RECTORÍA, COORDINACIONES Y DIRECCIONES DE UNIDADES MULTIDISCIPLINARIAS, DICHO MATERIAL QUE SE UTILIZARA PARA IMPRIMIR DOCUMENTOS OFICIALES COMO SON HOJAS MEMBRETADAS DE LAS DIFERENTES UNIDADES ADMINISTRATIVAS, ASI COMO DAR RESPUESTAS A DIFERENTES ORGANISMOS QUE LE SOLICITEN A LA INSTITUCIÓN Y QUE SEAN NECESARIOS PODER DESEMPEÑAR SUS ACTIVIDADES Y BRINDAR UN BUEN SERVICIO AL PÚBLICO EN GENERAL. |
| HOJAS MEMBRETADAS TAMAÑO OFICIO | CAJA | 100 | 978.00 | 97,800.00 | MATERIAL SOLICITADO POR LAS DIFERENTES ÁREAS QUE INTEGRAN LA UNIVERSIDAD AUTÓNOMA DE TLAXCALA COMO ES RECTORÍA, COORDINACIONES Y DIRECCIONES DE UNIDADES MULTIDISCIPLINARIAS, DICHO MATERIAL QUE SE UTILIZARA PARA IMPRIMIR DOCUMENTOS OFICIALES COMO SON HOJAS MEMBRETADAS DE LAS DIFERENTES UNIDADES ADMINISTRATIVAS, ASI COMO DAR RESPUESTAS A DIFERENTES ORGANISMOS QUE LE SOLICITEN A LA INSTITUCIÓN Y QUE SEAN NECESARIOS PODER DESEMPEÑAR SUS ACTIVIDADES Y BRINDAR UN BUEN SERVICIO AL PÚBLICO EN GENERAL. |

| | | | | | |
|----------------------------|----------------|-----|--------|-------------------|--|
| HOJAS MEMBRETADAS CARTA | TAMAÑO CAJA | 100 | 948.91 | 94,891.00 | MATERIAL SOLICITADO POR LAS DIFERENTES AREAS QUE INTEGRAN LA UNIVERSIDAD AUTONOMA DE TLAXCALA COMO ES RECTORIA, COORDINACIONES Y DIRECCIONES DE UNIDADES MULTIDISCIPLINARIAS, DICHO MATERIAL QUE SE UTILIZARA PARA IMPRIMIR DOCUMENTOS OFICIALES COMO SON HOJAS MEMBRETADAS DE LAS DIFERENTES UNIDADES ADMINISTRATIVAS, ASI COMO DAR RESPUESTAS A DIFERENTES ORGANISMOS QUE LE SOLICITEN A LA INSTITUCION Y QUE SEAN NECESARIOS PODER DESEMPEÑAR SUS ACTIVIDADES Y BRINDAR UN BUEN SERVICIO AL PÚBLICO EN GENERAL. |
| TOTAL PARTIDA | | | | 287,491.00 | |

ELABORÓ

 ARQ. MIGUEL MOSES GARCIA DE OCA
 SECRETARIO ADMINISTRATIVO

AUTORIZO

 DR. SERAFIN ORTIZ ORTIZ
 RECTOR



RECTORÍA



SF
SECRETARÍA DE
FINANZAS

**GOBIERNO DEL ESTADO DE TLAXCALA
ANTEPROYECTO DE PRESUPUESTO DE
EGRESOS 2025
DESGLOSE DE CONCEPTO POR PARTIDA**



DEPENDENCIA O ENTIDAD:

3 03 UNIVERSIDAD AUTÓNOMA DE TLAXCALA

PARTIDA:

2161. MATERIAL DE LIMPIEZA

| DESCRIPCIÓN | UNIDAD DE MEDIDA | CANTIDAD | PRECIO UNITARIO | IMPORTE | JUSTIFICACIÓN |
|-------------|------------------|----------|-----------------|-----------|---|
| COLORO | LITRO | 600 | 19.00 | 11,400.00 | MATERIAL SOLICITADO POR LAS DIFERENTES ÁREAS QUE INTEGRAN LA UNIVERSIDAD AUTÓNOMA DE TLAXCALA COMO ES RECTORÍA, COORDINACIONES Y DIRECCIONES DE UNIDADES MULTIDISCIPLINARIAS, PARA MANTENER UNA BUENA PRESENTACIÓN E HIGIENE DENTRO DE LAS INSTALACIONES, ELIMINANDO CUALQUIER CUADRO INFECCIOSO CON EL MATERIAL ADQUIRIDO COMO ES: CLORO, LIMPIADOR DE PISOS, ESCOBAS, SANITAS, JABON LIQUIDO, DETERGENTE Y DEMAS MATERIAL PARA MANTENER LA SEGURIDAD DE ALUMNOS, ADMINISTRATIVOS, PROFESORES Y PÚBLICO EN GENERAL EN SUS ACTIVIDADES DIARIAS. |

| | | | | | |
|--------------------|--------|-----|--------|-----------|--|
| LIMPIADOR DE PISOS | LITRO | 500 | 160.00 | 80,000.00 | <p>MATERIAL SOLICITADO POR LAS DIFERENTES ÁREAS QUE INTEGRAN LA UNIVERSIDAD AUTÓNOMA DE TLAXCALA COMO ES RECTORÍA, COORDINACIONES Y DIRECCIONES DE UNIDADES MULTIDISCIPLINARIAS, PARA MANTENER UNA BUENA PRESENTACIÓN E HIGIENE DENTRO DE LAS INSTALACIONES. ELIMINANDO CUALQUIER CUADRO INFECCIOSO CON EL MATERIAL ADQUIRIDO COMO ES: CLORO, LIMPIADOR DE PISOS, ESCOBAS, SANITAS, JABON LIQUIDO, DETERGENTE Y DEMAS MATERIAL PARA MANTENER LA SEGURIDAD DE ALUMNOS, ADMINISTRATIVOS, PROFESORES Y PÚBLICO EN GENERAL EN SUS ACTIVIDADES DIARIAS.</p> |
| ESCOBAS | PIEZAS | 450 | 55.00 | 24,750.00 | <p>MATERIAL SOLICITADO POR LAS DIFERENTES ÁREAS QUE INTEGRAN LA UNIVERSIDAD AUTÓNOMA DE TLAXCALA COMO ES RECTORÍA, COORDINACIONES Y DIRECCIONES DE UNIDADES MULTIDISCIPLINARIAS, PARA MANTENER UNA BUENA PRESENTACIÓN E HIGIENE DENTRO DE LAS INSTALACIONES, ELIMINANDO CUALQUIER CUADRO INFECCIOSO CON EL MATERIAL ADQUIRIDO COMO ES: CLORO, LIMPIADOR DE PISOS, ESCOBAS, SANITAS, JABON LIQUIDO, DETERGENTE Y DEMAS MATERIAL PARA MANTENER LA SEGURIDAD DE ALUMNOS, ADMINISTRATIVOS, PROFESORES Y PÚBLICO EN GENERAL EN SUS ACTIVIDADES DIARIAS.</p> |

| | | | | | |
|--------------------------|--------|-----|--------|-----------|---|
| SANITAS | CAJA | 200 | 250.00 | 50,000.00 | MATERIAL SOLICITADO POR LAS DIFERENTES ÁREAS QUE INTEGRAN LA UNIVERSIDAD AUTÓNOMA DE TLAXCALA COMO ES RECTORÍA, COORDINACIONES Y DIRECCIONES DE UNIDADES MULTIDISCIPLINARIAS, PARA MANTENER UNA BUENA PRESENTACIÓN E HIGIENE DENTRO DE LAS INSTALACIONES, ELIMINANDO CUALQUIER CUADRO INFECCIOSO CON EL MATERIAL ADQUIRIDO COMO ES: CLORO, LIMPIADOR DE PISOS, ESCOBAS, SANITAS, JABON LIQUIDO, DETERGENTE Y DEMAS MATERIAL PARA MANTENER LA SEGURIDAD DE ALUMNOS, ADMINISTRATIVOS, PROFESORES Y PÚBLICO EN GENERAL EN SUS ACTIVIDADES DIARIAS. |
| JABON LIQUIDO PARA MANOS | LITROS | 650 | 60.00 | 39,000.00 | MATERIAL SOLICITADO POR LAS DIFERENTES ÁREAS QUE INTEGRAN LA UNIVERSIDAD AUTÓNOMA DE TLAXCALA COMO ES RECTORÍA, COORDINACIONES Y DIRECCIONES DE UNIDADES MULTIDISCIPLINARIAS, PARA MANTENER UNA BUENA PRESENTACIÓN E HIGIENE DENTRO DE LAS INSTALACIONES, ELIMINANDO CUALQUIER CUADRO INFECCIOSO CON EL MATERIAL ADQUIRIDO COMO ES: CLORO, LIMPIADOR DE PISOS, ESCOBAS, SANITAS, JABON LIQUIDO, DETERGENTE Y DEMAS MATERIAL PARA MANTENER LA SEGURIDAD DE ALUMNOS, ADMINISTRATIVOS, PROFESORES Y PÚBLICO EN GENERAL EN SUS ACTIVIDADES DIARIAS. |

| | | | | | |
|--------------------|-------|-----|----------|------------|--|
| FRANELA COLOR ROJO | ROLLO | 15 | 4,980.00 | 74,700.00 | <p>MATERIAL SOLICITADO POR LAS DIFERENTES ÁREAS QUE INTEGRAN LA UNIVERSIDAD AUTÓNOMA DE TLAXCALA COMO ES RECTORÍA, COORDINACIONES Y DIRECCIONES DE UNIDADES MULTIDISCIPLINARIAS, PARA MANTENER UNA BUENA PRESENTACIÓN E HIGIENE DENTRO DE LAS INSTALACIONES, ELIMINANDO CUALQUIER CUADRO INFECCIOSO CON EL MATERIAL ADQUIRIDO COMO ES: CLORO, LIMPIADOR DE PISOS, ESCOBAS, SANITAS, JABON LIQUIDO, DETERGENTE Y DEMAS MATERIAL PARA MANTENER LA SEGURIDAD DE ALUMNOS, ADMINISTRATIVOS, PROFESORES Y PÚBLICO EN GENERAL EN SUS ACTIVIDADES DIARIAS.</p> |
| GEL ANTIBACTERIAL | BOTE | 129 | 1,459.00 | 188,211.00 | <p>MATERIAL SOLICITADO POR LAS DIFERENTES ÁREAS QUE INTEGRAN LA UNIVERSIDAD AUTÓNOMA DE TLAXCALA COMO ES RECTORÍA, COORDINACIONES Y DIRECCIONES DE UNIDADES MULTIDISCIPLINARIAS, PARA MANTENER UNA BUENA PRESENTACIÓN E HIGIENE DENTRO DE LAS INSTALACIONES, ELIMINANDO CUALQUIER CUADRO INFECCIOSO CON EL MATERIAL ADQUIRIDO COMO ES: CLORO, LIMPIADOR DE PISOS, ESCOBAS, SANITAS, JABON LIQUIDO, DETERGENTE Y DEMAS MATERIAL PARA MANTENER LA SEGURIDAD DE ALUMNOS, ADMINISTRATIVOS, PROFESORES Y PÚBLICO EN GENERAL EN SUS ACTIVIDADES DIARIAS.</p> |

| | | | | | |
|----------------------|--------|-----|-------|-----------|---|
| TRAPEADORES | PIEZAS | 520 | 75.00 | 39,000.00 | MATERIAL SOLICITADO POR LAS DIFERENTES ÁREAS QUE INTEGRAN LA UNIVERSIDAD AUTÓNOMA DE TLAXCALA COMO ES RECTORÍA, COORDINACIONES Y DIRECCIONES DE UNIDADES MULTIDISCIPLINARIAS, PARA MANTENER UNA BUENA PRESENTACIÓN E HIGIENE DENTRO DE LAS INSTALACIONES, ELIMINANDO CUALQUIER CUADRO INFECCIOSO CON EL MATERIAL ADQUIRIDO COMO ES: CLORO, LIMPIADOR DE PISOS, ESCOBAS, SANITAS, JABON LIQUIDO, DETERGENTE Y DEMAS MATERIAL PARA MANTENER LA SEGURIDAD DE ALUMNOS, ADMINISTRATIVOS, PROFESORES Y PÚBLICO EN GENERAL EN SUS ACTIVIDADES DIARIAS. |
| DETERGENTE EN POLVO | KILOS | 500 | 28.14 | 14,072.00 | MATERIAL SOLICITADO POR LAS DIFERENTES ÁREAS QUE INTEGRAN LA UNIVERSIDAD AUTÓNOMA DE TLAXCALA COMO ES RECTORÍA, COORDINACIONES Y DIRECCIONES DE UNIDADES MULTIDISCIPLINARIAS, PARA MANTENER UNA BUENA PRESENTACIÓN E HIGIENE DENTRO DE LAS INSTALACIONES, ELIMINANDO CUALQUIER CUADRO INFECCIOSO CON EL MATERIAL ADQUIRIDO COMO ES: CLORO, LIMPIADOR DE PISOS, ESCOBAS, SANITAS, JABON LIQUIDO, DETERGENTE Y DEMAS MATERIAL PARA MANTENER LA SEGURIDAD DE ALUMNOS, ADMINISTRATIVOS, PROFESORES Y PÚBLICO EN GENERAL EN SUS ACTIVIDADES DIARIAS. |
| TOTAL PARTIDA | | | | | 521,133.00 |

ELABORÓ

 ARQ. MIGUEL MOISES GARCÍA DE OCA
 SECRETARIO ADMINISTRATIVO

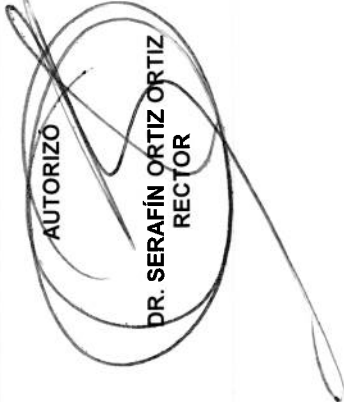
AUTORIZÓ

 DR. SERAFÍN ORTIZ
 RECTOR



RECTORÍA

DEPENDENCIA O ENTIDAD:

3 03 UNIVERSIDAD AUTÓNOMA DE TLAXCALA

PARTIDA:

2211. PRODUCTOS ALIMENTICIOS PARA PERSONAS

| DESCRIPCIÓN | UNIDAD DE MEDIDA | CANTIDAD | PRECIO UNITARIO | IMPORTE | JUSTIFICACIÓN |
|--------------|------------------|----------|-----------------|------------|--|
| CAFÉ SOLUBLE | BOTE | 680 | 175.00 | 119,000.00 | ADQUIRIENDO LOS VIVERES NECESARIOS PARA EL PERSONAL QUE LABORA DENTRO DE LA INSTITUCIÓN COMO ES: CAFÉ, AZÚCAR, GALLETAS Y AGUA, QUE LAS PERSONAS CUENTEN CON ALGÚN TIPO DE COMIDA DURANTE LAS REUNIONES QUE SE LLEVEN A CABO Y DURANTE SU JORNADA LABORAL. |
| AZÚCAR | BOLSA | 2600 | 25.00 | 65,000.00 | MATERIAL SOLICITADO POR LAS DIFERENTES ÁREAS QUE INTEGRAN LA UNIVERSIDAD AUTÓNOMA DE TLAXCALA COMO ES RECTORÍA, COORDINACIONES Y DIRECCIONES DE UNIDADES MULTIDISCIPLINARIAS, ADQUIRIENDO LOS VIVERES NECESARIOS PARA EL PERSONAL QUE LABORA DENTRO DE LA INSTITUCIÓN COMO ES: CAFÉ, AZÚCAR, GALLETAS Y AGUA, QUE LAS PERSONAS CUENTEN CON ALGÚN TIPO DE COMIDA DURANTE LAS REUNIONES QUE SE LLEVEN A CABO Y DURANTE SU JORNADA LABORAL. |

| | | | | | |
|----------------------|----------|------|--------|------------|--|
| GALLETAS | CAJA | 700 | 298.15 | 208,703.12 | MATERIAL SOLICITADO POR LAS DIFERENTES ÁREAS QUE INTEGRAN LA UNIVERSIDAD AUTÓNOMA DE TLAXCALA COMO ES RECTORÍA, COORDINACIONES Y DIRECCIONES DE UNIDADES MULTIDISCIPLINARIAS, ADQUIRIENDO LOS VIVERES NECESARIOS PARA EL PERSONAL QUE LABORA DENTRO DE LA INSTITUCIÓN COMO ES: CAFE, AZUCAR, GALLETAS Y AGUA, QUE LAS PERSONAS CUENTEN CON ALGÚN TIPO DE COMIDA DURANTE LAS REUNIONES QUE SE LLEVEN A CABO Y DURANTE SU JORNADA LABORAL. |
| AGUA | GARRAFON | 2256 | 64.98 | 146,594.88 | MATERIAL SOLICITADO POR LAS DIFERENTES ÁREAS QUE INTEGRAN LA UNIVERSIDAD AUTÓNOMA DE TLAXCALA COMO ES RECTORÍA, COORDINACIONES Y DIRECCIONES DE UNIDADES MULTIDISCIPLINARIAS, ADQUIRIENDO LOS VIVERES NECESARIOS PARA EL PERSONAL QUE LABORA DENTRO DE LA INSTITUCIÓN COMO ES: CAFE, AZUCAR, GALLETAS Y AGUA, QUE LAS PERSONAS CUENTEN CON ALGÚN TIPO DE COMIDA DURANTE LAS REUNIONES QUE SE LLEVEN A CABO Y DURANTE SU JORNADA LABORAL. |
| TOTAL PARTIDA | | | | | 539,298.00 |

ELABORÓ

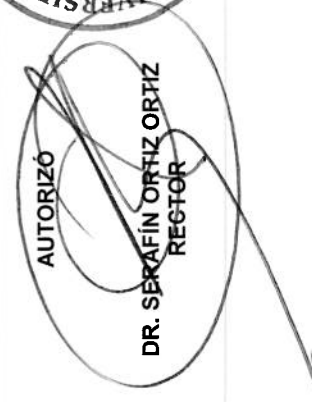
ARQ. MIGUEL MOISES GARCÍA DE OCA
 SECRETARIO ADMINISTRATIVO

AUTORIZÓ

DR. SERAFÍN ORTIZ ORTIZ
 RECTOR



RECTORÍA

DEPENDENCIA O ENTIDAD: 3 03 UNIVERSIDAD AUTÓNOMA DE TLAXCALA
PARTIDA: 2231. UTENSILIOS PARA EL SERVICIO DE ALIMENTACIÓN

| DESCRIPCIÓN | UNIDAD DE MEDIDA | CANTIDAD | PRECIO UNITARIO | IMPORTE | JUSTIFICACIÓN |
|---|------------------|----------|-----------------|-----------------|--|
| UTENSILIOS PARA EL SERVICIO DE ALIMENTACIÓN | PAQUETE | 75 | 65.29 | 4,897.00 | MATERIAL SOLICITADO POR LAS DIFERENTES ÁREAS QUE INTEGRAN LA UNIVERSIDAD AUTÓNOMA DE TLAXCALA COMO ES RECTORÍA, COORDINACIONES Y DIRECCIONES DE UNIDADES MULTIDISCIPLINARIAS, ADQUIRIENDO UTENSILIOS PARA LA ALIMENTACIÓN DE LOS SERVIDORES COMO SON PAQUETES DE VASOS Y CUCHARAS PARA QUE LOS TENGAN A SU DISPOSICIÓN Y QUE EL PERSONAL CUENTE CON UTENSILIOS DURANTE SU JORNADA LABORAL. |
| TOTAL PARTIDA | | | | 4,897.00 | |

ELABORÓ

ARQ. MIGUEL MOISES GARCÍA DE OCA
SECRETARIO ADMINISTRATIVO

AUTORIZA

DR. SERAFÍN ORTÍZ ORTÍZ
RECTOR



RECTORÍA



SF
SECRETARÍA DE
FINANZAS

**GOBIERNO DEL ESTADO DE TLAXCALA
ANTEPROYECTO DE PRESUPUESTO DE
EGRESOS 2025
DESGLOSE DE CONCEPTO POR PARTIDA**



DEPENDENCIA O ENTIDAD:

3 03 UNIVERSIDAD AUTÓNOMA DE TLAXCALA

PARTIDA:

2311. PRODUCTOS ALIMENTICIOS, AGROPECUARIOS Y FORESTALES ADQUIRIDOS COMO MATERIA PRIMA

| DESCRIPCIÓN | UNIDAD DE MEDIDA | CANTIDAD | PRECIO UNITARIO | IMPORTE | JUSTIFICACIÓN |
|-------------|------------------|----------|-----------------|-----------|--|
| CALABACIN | BULTO | 18 | 1,350.00 | 24,300.00 | MATERIAL SOLICITADO POR EL COMEDOR UNIVERSITARIO DE LA UNIVERSIDAD AUTÓNOMA DE TLAXCALA PARA CUBRIR LOS COMENSALES SOLICITADOS A DIARIO POR PARTE DE ESTUDIANTES, ADMINISTRATIVOS, PROFESORES Y DEMAS PERSONAL QUE LABORE DENTRO DE LA INSTITUCIÓN, MATERIAS PRIMAS NECESARIAS PARA CUBRIR LAS SOLICITUDES DE COMIDAS Y BEBIDAS Y ASÍ PODER OFRECER UN SERVICIO DE ALIMENTACIÓN NUTRITIVO. |
| PAPAS | BULTO | 15 | 1,400.00 | 21,000.00 | MATERIAL SOLICITADO POR EL COMEDOR UNIVERSITARIO DE LA UNIVERSIDAD AUTÓNOMA DE TLAXCALA PARA CUBRIR LOS COMENSALES SOLICITADOS A DIARIO POR PARTE DE ESTUDIANTES, ADMINISTRATIVOS, PROFESORES Y DEMAS PERSONAL QUE LABORE DENTRO DE LA INSTITUCIÓN, MATERIAS PRIMAS NECESARIAS PARA CUBRIR LAS SOLICITUDES DE COMIDAS Y BEBIDAS Y ASÍ PODER OFRECER UN SERVICIO DE ALIMENTACIÓN NUTRITIVO. |

| | | | | | |
|----------------------|--------|----|----------|------------------|--|
| JITOMATE | CAJA | 17 | 750.00 | 12,750.00 | MATERIAL SOLICITADO POR EL COMEDOR UNIVERSITARIO DE LA UNIVERSIDAD AUTÓNOMA DE TLAXCALA PARA CUBRIR LOS COMENSALES SOLICITADOS A DIARIO POR PARTE DE ESTUDIANTES, ADMINISTRATIVOS, PROFESORES Y DEMAS PERSONAL QUE LABORE DENTRO DE LA INSTITUCIÓN, MATERIAS PRIMAS NECESARIAS PARA CUBRIR LAS SOLICITUDES DE COMIDAS Y BEBIDAS Y ASÍ PODER OFRECER UN SERVICIO DE ALIMENTACIÓN NUTRITIVO. |
| TOMATE | BULTO | 16 | 750.00 | 12,000.00 | MATERIAL SOLICITADO POR EL COMEDOR UNIVERSITARIO DE LA UNIVERSIDAD AUTÓNOMA DE TLAXCALA PARA CUBRIR LOS COMENSALES SOLICITADOS A DIARIO POR PARTE DE ESTUDIANTES, ADMINISTRATIVOS, PROFESORES Y DEMAS PERSONAL QUE LABORE DENTRO DE LA INSTITUCIÓN, MATERIAS PRIMAS NECESARIAS PARA CUBRIR LAS SOLICITUDES DE COMIDAS Y BEBIDAS Y ASÍ PODER OFRECER UN SERVICIO DE ALIMENTACIÓN NUTRITIVO. |
| ZANAHORIA | COSTAL | 8 | 1,061.00 | 8,488.00 | MATERIAL SOLICITADO POR EL COMEDOR UNIVERSITARIO DE LA UNIVERSIDAD AUTÓNOMA DE TLAXCALA PARA CUBRIR LOS COMENSALES SOLICITADOS A DIARIO POR PARTE DE ESTUDIANTES, ADMINISTRATIVOS, PROFESORES Y DEMAS PERSONAL QUE LABORE DENTRO DE LA INSTITUCIÓN, MATERIAS PRIMAS NECESARIAS PARA CUBRIR LAS SOLICITUDES DE COMIDAS Y BEBIDAS Y ASÍ PODER OFRECER UN SERVICIO DE ALIMENTACIÓN NUTRITIVO. |
| TOTAL PARTIDA | | | | 78,538.00 | |

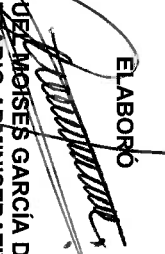
ELABORÓ

 ARQ. MIGUEL MOSES GARCÍA DE OCA
 SECRETARIO ADMINISTRATIVO

AUTORIZÓ

 DR. SERAFIN ORTIZ ORTIZ
 RECTOR



RECTORÍA



SF
SECRETARÍA DE
FINANZAS

GOBIERNO DEL ESTADO DE TLAXCALA
ANTEPROYECTO DE PRESUPUESTO DE
EGRESOS 2025
DESGLOSE DE CONCEPTO POR PARTIDA



TLAXCALA
UNA NUEVA HISTORIA
2021 - 2027

| | |
|------------------------|--|
| DEPENDENCIA O ENTIDAD: | 3 03 UNIVERSIDAD AUTÓNOMA DE TLAXCALA |
| PARTIDA: | 2411. PRODUCTOS MINERALES NO METÁLICOS |

| DESCRIPCIÓN | UNIDAD DE MEDIDA | CANTIDAD | PRECIO UNITARIO | IMPORTE | JUSTIFICACIÓN |
|---------------|------------------|----------|-----------------|-----------|--|
| LADRILLO | MILLAR | 3 | 3,566.00 | 10,698.00 | MATERIAL SOLICITADO POR LAS DIFERENTES ÁREAS QUE INTEGRAN LA UNIVERSIDAD AUTÓNOMA DE TLAXCALA COMO ES RECTORÍA, COORDINACIONES Y DIRECCIONES DE UNIDADES MULTIDISCIPLINARIAS, MATERIAL QUE ES UTILIZADO PARA DAR MANTENIMIENTO A LAS INSTALACIONES DAÑADAS O EN SU CASO CAMBIAR ESTRUCTURAS COMO PAREDES O BARDAS QUE PONGAN EN RIESGO AL PERSONAL DE LA UNIVERSIDAD Y PÚBLICO EN GENERAL. |
| TOTAL PARTIDA | | | | 10,698.00 | |

ELABORÓ

ARQ. MIGUEL MENDOZA GARCÍA DE OCA
SECRETARIO ADMINISTRATIVO

AUTORIZO

DR. SERAFÍN ORTIZ ORTIZ
RECTOR



RECTORÍA

DEPENDENCIA O ENTIDAD: 3 03 UNIVERSIDAD AUTÓNOMA DE TLAXCALA
 PARTIDA: 2451. VIDRIO Y PRODUCTOS DE VIDRIO

| DESCRIPCIÓN | UNIDAD DE MEDIDA | CANTIDAD | PRECIO UNITARIO | IMPORTE | JUSTIFICACIÓN |
|----------------------|------------------|----------|-----------------|------------------|---|
| VIDRIO | METROS | 22 | 1,813.50 | 39,897.00 | MATERIAL SOLICITADO POR LAS DIFERENTES ÁREAS QUE INTEGRAN LA UNIVERSIDAD AUTÓNOMA DE TLAXCALA COMO ES RECTORÍA, COORDINACIONES Y DIRECCIONES DE UNIDADES MULTIDISCIPLINARIAS, REALIZANDO LOS CAMBIOS Y MANTENIMIENTOS DE VIDRIO QUE EXISTEN EN VENTANAS Y PUERTAS DE LAS DIFERENTES ÁREAS DE LA INSTITUCIÓN, PARA MANTENER LA SEGURIDAD DE TODO EL PERSONAL Y PÚBLICO EN GENERAL. |
| TOTAL PARTIDA | | | | 39,897.00 | |

ELABORÓ

 ARQ. MIGUEL MOISÉS GARCÍA DE OCA
 SECRETARIO ADMINISTRATIVO

AUTORIZO

 DR. SERAFIN ORTIZ ORTIZ
 RECTOR



RECTORÍA

GOBIERNO DEL ESTADO DE TLAXCALA
ANTEPROYECTO DE PRESUPUESTO DE
EGRESOS 2025
DESGLOSE DE CONCEPTO POR PARTIDA

DEPENDENCIA O ENTIDAD:

3 03 UNIVERSIDAD AUTÓNOMA DE TLAXCALA

PARTIDA:

2461. MATERIAL ELÉCTRICO Y ELECTRÓNICO

| DESCRIPCIÓN | UNIDAD DE MEDIDA | CANTIDAD | PRECIO UNITARIO | IMPORTE | JUSTIFICACIÓN |
|---------------------------------|------------------|----------|-----------------|-------------------|---|
| CABLE DUPLEX No. 14 COLOR ROJO | CAJA | 6 | 28,810.00 | 172,860.00 | MATERIAL SOLICITADO POR EL ÁREA DE OBRAS Y MANTENIMIENTO DE LA UNIVERSIDAD AUTÓNOMA DE TLAXCALA PARA ATENDER LAS UNIDADES ADMINISTRATIVAS COMO ES: RECTORÍA, SECRETARÍAS, COORDINACIONES Y DIRECCIONES DE UNIDADES MULTIDISCIPLINARIAS, REALIZANDO LOS CAMBIOS O MANTENIMIENTOS DE INSTALACIONES ELÉCTRICAS. DE ESTA FORMA MANTENER LA SEGURIDAD DE TODO EL PERSONAL. |
| CABLE DUPLEX No. 14 COLOR NEGRO | CAJA | 4 | 28,805.00 | 115,220.00 | MATERIAL SOLICITADO POR EL ÁREA DE OBRAS Y MANTENIMIENTO DE LA UNIVERSIDAD AUTÓNOMA DE TLAXCALA PARA ATENDER LAS UNIDADES ADMINISTRATIVAS COMO ES: RECTORÍA, SECRETARÍAS, COORDINACIONES Y DIRECCIONES DE UNIDADES MULTIDISCIPLINARIAS, REALIZANDO LOS CAMBIOS O MANTENIMIENTOS DE INSTALACIONES ELÉCTRICAS. DE ESTA FORMA MANTENER LA SEGURIDAD DE TODO EL PERSONAL. |
| TOTAL PARTIDA | | | | 288,080.00 | |

ELABORÓ

ARQ. MIGUEL MOISES GARCÍA DE OCA
SECRETARIO ADMINISTRATIVO

AUTORIZO

DR. SERAFÍN ORTIZ ORTIZ
RECTOR



RECTORÍA

DEPENDENCIA O ENTIDAD:

3 03 UNIVERSIDAD AUTÓNOMA DE TLAXCALA

PARTIDA:

2481. MATERIALES COMPLEMENTARIOS

| DESCRIPCIÓN | UNIDAD DE MEDIDA | CANTIDAD | PRECIO UNITARIO | IMPORTE | JUSTIFICACIÓN |
|-------------|------------------|----------|-----------------|---------|---------------|
|-------------|------------------|----------|-----------------|---------|---------------|

| | | | | | |
|------------------|-------|----|----------|-----------|---|
| PERSINAS BLANCAS | METRO | 26 | 1,468.00 | 38,168.00 | MATERIAL SOLICITADO POR LAS ÁREAS DE RECTORÍA, COORDINACIONES Y DIRECCIONES DE UNIDADES MULTIDISCIPLINARIAS, PARA CAMBIAR Y DAR MANTENIMIENTO A PERSIANAS DE LOS SALONES DE CLASES, OFICINAS ADMINISTRATIVAS Y DE INVESTIGACIÓN PARA PROTEGER A LAS PERSONAS DE FACTORES CLIMÁTICOS Y TENER UN LUGAR DIGNO PARA EL PERSONAL QUE LABORA EN LA INSTITUCIÓN. |
|------------------|-------|----|----------|-----------|---|

| | | | | | |
|------------------|-------|----|--------|-----------|---|
| TAPIZ COLOR GRIS | METRO | 78 | 585.88 | 45,699.00 | MATERIAL SOLICITADO POR LAS ÁREAS DE RECTORÍA, COORDINACIONES Y DIRECCIONES DE UNIDADES MULTIDISCIPLINARIAS, PARA CAMBIAR Y DAR MANTENIMIENTO A PERSIANAS DE LOS SALONES DE CLASES, OFICINAS ADMINISTRATIVAS Y DE INVESTIGACIÓN PARA PROTEGER A LAS PERSONAS DE FACTORES CLIMÁTICOS Y TENER UN LUGAR DIGNO PARA EL PERSONAL QUE LABORA EN LA INSTITUCIÓN. |
|------------------|-------|----|--------|-----------|---|

| | | | | | |
|----------------------|--|--|--|------------------|--|
| TOTAL PARTIDA | | | | 83,867.00 | |
|----------------------|--|--|--|------------------|--|

ELABORÓ

ARQ. MIGUEL MOSES GARCÍA DE OCA
SECRETARIO ADMINISTRATIVO

AUTORIZÓ

DR. SERAFÍN ORTIZ ORTIZ
RECTOR



RECTORÍA

| | |
|------------------------|---|
| DEPENDENCIA O ENTIDAD: | 3 03 UNIVERSIDAD AUTÓNOMA DE TLAXCALA |
| PARTIDA: | 2491. OTROS MATERIALES Y ARTÍCULOS DE CONSTRUCCIÓN Y REPARACIÓN |

| DESCRIPCIÓN | UNIDAD DE MEDIDA | CANTIDAD | PRECIO UNITARIO | IMPORTE | JUSTIFICACIÓN |
|----------------------|------------------|----------|-----------------|------------|---|
| PINTURA COLOR BLANCO | BOTE | 90 | 1,283.00 | 115,470.00 | MATERIAL SOLICITADO POR LAS ÁREAS COMO ES RECTORÍA, COORDINACIONES Y DIRECCIONES DE UNIDADES MULTIDISCIPLINARIAS, PARA PINTAR, REMARCAR Y DAR MANTENIMIENTO A SALONES DE CLASES, AUDITORIOS, PAREDES Y OFICINAS ADMINISTRATIVAS PARA MANTENER UNA IMAGEN DIGNA DE LA INSTITUCIÓN. |
| AGUA RAS | BOTE | 18 | 2,598.00 | 46,764.00 | MATERIAL SOLICITADO POR LAS ÁREAS COMO ES RECTORÍA, COORDINACIONES Y DIRECCIONES DE UNIDADES MULTIDISCIPLINARIAS, PARA PINTAR, REMARCAR Y DAR MANTENIMIENTO A SALONES DE CLASES, AUDITORIOS, PAREDES Y OFICINAS ADMINISTRATIVAS PARA MANTENER UNA IMAGEN DIGNA DE LA INSTITUCIÓN. |
| IMPERMEABILIZANTE | BOTE | 80 | 2,790.99 | 223,279.00 | MATERIAL SOLICITADO POR LAS ÁREAS COMO ES RECTORÍA, COORDINACIONES Y DIRECCIONES DE UNIDADES MULTIDISCIPLINARIAS, PARA PINTAR, REMARCAR Y DAR MANTENIMIENTO A SALONES DE CLASES, AUDITORIOS, PAREDES Y OFICINAS ADMINISTRATIVAS PARA MANTENER UNA IMAGEN DIGNA DE LA INSTITUCIÓN. |

TOTAL PARTIDA 385,513.00

ELABORÓ

ARQ. MIGUEL MOISES GARCÍA DE OCA
SECRETARIO ADMINISTRATIVO

AUTORIZO

DR. SERAFÍN ORTIZ ORTIZ
RECTOR



RECTORÍA

DEPENDENCIA O ENTIDAD:

3 03 UNIVERSIDAD AUTÓNOMA DE TLAXCALA

PARTIDA:

2511. PRODUCTOS QUÍMICOS BÁSICOS

| DESCRIPCIÓN | UNIDAD DE MEDIDA | CANTIDAD | PRECIO UNITARIO | IMPORTE | JUSTIFICACIÓN |
|-----------------------|------------------|----------|-----------------|------------------|---|
| QUÍMICOS PARA ALBERCA | BOTE | 25 | 2,592.60 | 64,815.00 | MATERIAL SOLICITADO POR EL COMPLEJO DEPORTIVO DE LA SECRETARÍA DE EXTENSIÓN UNIVERSITARIA DE LA UNIVERSIDAD AUTÓNOMA DE TLAXCALA PARA MANTENER Y CUIDAR LAS INSTALACIONES DE LA ALBERCA DEPORTIVA PARA QUE SE ENCUENTRE EN BUENAS CONDICIONES Y SE TENGAN BUENAS PRÁCTICAS DEPORTIVAS POR PARTE DEL PERSONAL UNIVERSITARIO. |
| TOTAL PARTIDA | | | | 64,815.00 | |

ELABORÓ

ARQ. MIGUEL MOSES GARCÍA DE OCA
SECRETARIO ADMINISTRATIVO

AUTORIZÓ

DR. SERAFIN ORTIZ ORTIZ
RECTOR



RECTORÍA



GOBIERNO DEL ESTADO DE TLAXCALA
 ANTEPROYECTO DE PRESUPUESTO DE
 EGRESOS 2025
 DESGLOSE DE CONCEPTO POR PARTIDA



DEPENDENCIA O ENTIDAD: 3 03 UNIVERSIDAD AUTÓNOMA DE TLAXCALA
 PARTIDA: 2541. MATERIALES, ACCESORIOS Y SUMINISTROS MÉDICOS

| DESCRIPCIÓN | UNIDAD DE MEDIDA | CANTIDAD | PRECIO UNITARIO | IMPORTE | JUSTIFICACIÓN |
|---------------|------------------|----------|-----------------|-----------|---|
| CUBREBOCAS | CAJA | 240 | 85.00 | 20,400.00 | MATERIAL SOLICITADO POR LAS DIFERENTES ÁREAS DE LA UNIVERSIDAD AUTÓNOMA DE TLAXCALA PARA CONTAR CON MATERIAL Y SUMINISTRO MÉDICO DE CURACIÓN, PRENDAS DE SEGURIDAD, GASAS Y CUBREBOCAS PARA ATENDER CUALQUIER PERCANCE QUE SE LLEGARA A SUCITAR DURANTE LA JORNADA LABORAL Y ESCOLAR DE LA INSTITUCIÓN. |
| GASAS | CAJA | 215 | 84.00 | 18,060.00 | MATERIAL SOLICITADO POR LAS DIFERENTES ÁREAS DE LA UNIVERSIDAD AUTÓNOMA DE TLAXCALA PARA CONTAR CON MATERIAL Y SUMINISTRO MÉDICO DE CURACIÓN, PRENDAS DE SEGURIDAD, GASAS Y CUBREBOCAS PARA ATENDER CUALQUIER PERCANCE QUE SE LLEGARA A SUCITAR DURANTE LA JORNADA LABORAL Y ESCOLAR DE LA INSTITUCIÓN. |
| BATAS BLANCAS | PIEZA | 116 | 280.36 | 32,522.00 | MATERIAL SOLICITADO POR LAS DIFERENTES ÁREAS DE LA UNIVERSIDAD AUTÓNOMA DE TLAXCALA PARA CONTAR CON MATERIAL Y SUMINISTRO MÉDICO DE CURACIÓN, PRENDAS DE SEGURIDAD, GASAS Y CUBREBOCAS PARA ATENDER CUALQUIER PERCANCE QUE SE LLEGARA A SUCITAR DURANTE LA JORNADA LABORAL Y ESCOLAR DE LA INSTITUCIÓN. |

TOTAL PARTIDA 70,982.00

ELABORÓ
 ARQ. MIGUEL MOISES GARCÍA DE OCA
 SECRETARIO ADMINISTRATIVO

AUTORIZÓ
 DR. SERAFÍN ORTIZ ORTIZ
 RECTOR



RECTORÍA

DEPENDENCIA O ENTIDAD:

3 03 UNIVERSIDAD AUTÓNOMA DE TLAXCALA

PARTIDA:

2551. MATERIALES, ACCESORIOS Y SUMINISTROS DE LABORATORIO

| DESCRIPCIÓN | UNIDAD DE MEDIDA | CANTIDAD | PRECIO UNITARIO | IMPORTE | JUSTIFICACIÓN |
|---------------------------|------------------|----------|-----------------|-------------------|---|
| ACIDO CLORHIDRICO | LITROS | 270 | 615.00 | 166,050.00 | MATERIAL SOLICITADO POR LOS DIFERENTES LABORATORIOS DE LA UNIVERSIDAD AUTÓNOMA DE TLAXCALA PARA REALIZAR PRÁCTICAS, ENSAYOS Y EXPERIMENTOS QUE CORRESPONDAN A SUS PROGRAMAS EDUCATIVOS; DE ESTA FORMA CONTAR CON MATERIAL INDISPENSABLE DE LABORATORIO PARA ADQUIRIR UN BUEN APRENDIZAJE. |
| SUSTANCIAS DE LABORATORIO | LITROS | 217 | 817.52 | 177,401.00 | MATERIAL SOLICITADO POR LOS DIFERENTES LABORATORIOS DE LA UNIVERSIDAD AUTÓNOMA DE TLAXCALA PARA REALIZAR PRÁCTICAS, ENSAYOS Y EXPERIMENTOS QUE CORRESPONDAN A SUS PROGRAMAS EDUCATIVOS; DE ESTA FORMA CONTAR CON MATERIAL INDISPENSABLE DE LABORATORIO PARA ADQUIRIR UN BUEN APRENDIZAJE. |
| TOTAL PARTIDA | | | | 343,451.00 | |

ELABORÓ

**ARQ. MIGUEL MOSES GARCIA DE OCA
SECRETARIO ADMINISTRATIVO**

AUTORIZO

**DR. SERAFIN ORTIZ ORTIZ
RECTOR**



RECTORÍA



SF
SECRETARÍA DE
FINANZAS

GOBIERNO DEL ESTADO DE TLAXCALA
ANTEPROYECTO DE PRESUPUESTO DE
EGRESOS 2025
DESGLOSE DE CONCEPTO POR PARTIDA



TLAXCALA
UNA NUEVA HISTORIA
2021 - 2027

DEPENDENCIA O ENTIDAD:

3 03 UNIVERSIDAD AUTÓNOMA DE TLAXCALA

PARTIDA:

2611. COMBUSTIBLES, LUBRICANTES Y ADITIVOS

| DESCRIPCIÓN | UNIDAD DE MEDIDA | CANTIDAD | PRECIO UNITARIO | IMPORTE | JUSTIFICACIÓN |
|----------------------|------------------|----------|-----------------|-------------------|--|
| GASOLINA | LITRO | 21500 | 21.33 | 458,570.00 | MATERIAL SOLICITADO POR LAS DIFERENTES ÁREAS DE LA UNIVERSIDAD AUTÓNOMA DE TLAXCALA QUE CUENTEN CON PARQUE VEHICULAR COMO SON: AUTOBUSES, MICROS, CAMIONETAS, COMBIS Y COCHES PARA REALIZAR LOS TRASLADOS Y ACARREOS SOLICITADOS DE PERSONAL Y ARTÍCULOS, REALIZANDO LA COMPRA DE GASOLINA QUE SERA UTILIZADA DENTRO DE LAS ACTIVIDADES DIARIAS DE LA INSTITUCIÓN. |
| TOTAL PARTIDA | | | | 458,570.00 | |

ELABORÓ

ARQ. MIGUEL MOISES GARCÍA DE OCA
SECRETARIO ADMINISTRATIVO

AUTORIZO

DR. SERAFIN ORTIZ ORTIZ
RECTOR



RECTORÍA

DEPENDENCIA O ENTIDAD: 3 03 UNIVERSIDAD AUTÓNOMA DE TLAXCALA
PARTIDA: 2711. VESTUARIO Y UNIFORMES

| DESCRIPCIÓN | UNIDAD DE MEDIDA | CANTIDAD | PRECIO UNITARIO | IMPORTE | JUSTIFICACIÓN |
|----------------------|------------------|----------|-----------------|------------------|--|
| CHALECO | PIEZA | 75 | 380.00 | 28,500.00 | MATERIAL SOLICITADO POR LAS DIFERENTES ÁREAS DE LA UNIVERSIDAD AUTÓNOMA DE TLAXCALA PARA ADQUIRIR Y CONTAR CON UN UNIFORME PRESENTABLE PARA EL PERSONAL ADMINISTRATIVO Y DOCENTE, REALIZANDO LA COMPRA DE CHALECOS Y CHAMARRAS QUE SEAN PARTE DE LA IDENTIDAD INSTITUCIONAL. |
| CHAMARRA | PIEZA | 30 | 660.13 | 19,804.00 | MATERIAL SOLICITADO POR LAS DIFERENTES ÁREAS DE LA UNIVERSIDAD AUTÓNOMA DE TLAXCALA PARA ADQUIRIR Y CONTAR CON UN UNIFORME PRESENTABLE PARA EL PERSONAL ADMINISTRATIVO Y DOCENTE, REALIZANDO LA COMPRA DE CHALECOS Y CHAMARRAS QUE SEAN PARTE DE LA IDENTIDAD INSTITUCIONAL. |
| TOTAL PARTIDA | | | | 48,304.00 | |

ELABORÓ
[Signature]
ARQ. MIGUEL MOISES GARCÍA DE OCA
SECRETARIO ADMINISTRATIVO

AUTORIZO
[Signature]
DR. SERAFÍN ORTIZ ORTIZ
RECTOR



RECTORÍA



SF
SECRETARÍA DE
FINANZAS

GOBIERNO DEL ESTADO DE TLAXCALA
ANTEPROYECTO DE PRESUPUESTO DE
EGRESOS 2025
DESGLOSE DE CONCEPTO POR PARTIDA



TLAXCALA
UNA NUEVA HISTORIA
3031 · 2025

| | |
|-------------------------------|---------------------------------------|
| DEPENDENCIA O ENTIDAD: | 3 03 UNIVERSIDAD AUTÓNOMA DE TLAXCALA |
| PARTIDA: | 2731. ARTÍCULOS DEPORTIVOS |

| DESCRIPCIÓN | UNIDAD DE MEDIDA | CANTIDAD | PRECIO UNITARIO | IMPORTE | JUSTIFICACIÓN |
|--------------------------|------------------|----------|-----------------|-----------------|--|
| BALONES DE FUTBOL SOCCER | PIEZA | 11 | 371.36 | 4,085.00 | MATERIAL SOLICITADO POR LA SECRETARIA DE EXTENSIÓN UNIVERSITARIA DE LA UNIVERSIDAD AUTÓNOMA DE TLAXCALA PARA CONTAR CON MATERIAL DEPORTIVO NECESARIO COMO SON: BALONES, REDES, CONOS Y DEMAS MATERIAL PARA LAS PRÁCTICAS Y COMPETENCIAS DEPORTIVAS QUE SE TIENEN PLANEADAS Y PROGRAMADAS DURANTE EL CICLO ESCOLAR. |
| TOTAL PARTIDA | | | | 4,085.00 | |

ELABORÓ
[Signature]
ARQ. MIGUEL MOISES GARCÍA DE OCA
SECRETARIO ADMINISTRATIVO



AUTORIZO
[Signature]
DR. SERAFÍN ORTIZ ORTIZ
RECTOR

RECTORÍA

| | | | |
|-------------------------------|---------------------------------------|--|--|
| DEPENDENCIA O ENTIDAD: | 3 03 UNIVERSIDAD AUTÓNOMA DE TLAXCALA | | |
| PARTIDA: | 2741. PRODUCTOS TEXTILES | | |

| DESCRIPCIÓN | UNIDAD DE MEDIDA | CANTIDAD | PRECIO UNITARIO | IMPORTE | JUSTIFICACIÓN |
|----------------------|------------------|----------|-----------------|-----------------|--|
| TELA COLOR ROJO | METRO | 161 | 61.89 | 9,965.00 | MATERIAL SOLICITADO POR LAS DIVERSAS ÁREAS DE LA UNIVERSIDAD AUTÓNOMA DE TLAXCALA PARA ADQUIRIR TELAS Y PAÑOS DEL COLOR INSTITUCIONAL PARA PODER USARSE EN LOS DIVERSOS EVENTOS DE CLAUSURA Y REUNIONES ESCOLARES, SINDICALES, ADMINISTRATIVAS Y DE TRABAJO DE LAS QUE FORMA PARTE LA UNIVERSIDAD. |
| TOTAL PARTIDA | | | | 9,965.00 | |

ELABORÓ

ARQ. MIGUEL MOISES GARCÍA DE OCA
SECRETARIO ADMINISTRATIVO

AUTORIZO

DR. SERAFIN ORTIZ ORTIZ
RECTOR

UNIVERSIDAD AUTÓNOMA DE TLAXCALA
MCM LXXXIX

RECTORÍA



SF
SECRETARÍA DE
FINANZAS

GOBIERNO DEL ESTADO DE TLAXCALA
ANTEPROYECTO DE PRESUPUESTO DE
EGRESOS 2025
DESGLOSE DE CONCEPTO POR PARTIDA



TLAXCALA
UNA NUEVA HISTORIA

| | |
|------------------------|---|
| DEPENDENCIA O ENTIDAD: | 3 03 UNIVERSIDAD AUTÓNOMA DE TLAXCALA |
| PARTIDA: | 2941. REFACCIONES Y ACCESORIOS MENORES DE EQUIPO DE CÓMPUTO Y TECNOLOGÍAS DE LA INFORMACIÓN |

| DESCRIPCIÓN | UNIDAD DE MEDIDA | CANTIDAD | PRECIO UNITARIO | IMPORTE | JUSTIFICACIÓN |
|-------------|------------------|----------|-----------------|----------|---|
| TECLADO HP | PIEZA | 16 | 332.22 | 5,315.50 | MATERIAL SOLICITADO POR LAS DIVERSAS ÁREAS DE LA UNIVERSIDAD AUTÓNOMA DE TLAXCALA PARA ADQUIRIR ACCESORIOS DE COMPUTO COMO SON: TECLADOS, MOUSES, MEMORIAS EXTERNAS Y USB QUE SE REQUIERAN PARA GUARDAR Y TRABAJAR INFORMACIÓN DENTRO DE LA JORNADA LABORAL Y DE ESTA FORMA BRINDAR UN SERVICIO PUNTUAL A LA COMUNIDAD UNIVERSITARIA. |
| MOUSE HP | PIEZA | 15 | 185.10 | 2,776.50 | MATERIAL SOLICITADO POR LAS DIVERSAS ÁREAS DE LA UNIVERSIDAD AUTÓNOMA DE TLAXCALA PARA ADQUIRIR ACCESORIOS DE COMPUTO COMO SON: TECLADOS, MOUSES, MEMORIAS EXTERNAS Y USB QUE SE REQUIERAN PARA GUARDAR Y TRABAJAR INFORMACIÓN DENTRO DE LA JORNADA LABORAL Y DE ESTA FORMA BRINDAR UN SERVICIO PUNTUAL A LA COMUNIDAD UNIVERSITARIA. |

| | | | | | |
|---------------|--|--|--|----------|--|
| TOTAL PARTIDA | | | | 8,092.00 | |
|---------------|--|--|--|----------|--|

ELABORÓ

ARQ. MIGUEL MOSES GARCÍA DE OCA
SECRETARIO ADMINISTRATIVO



AUTORIZÓ

DR. SERAFÍN ORTIZORTIZ
RECTOR

RECTORÍA

DEPENDENCIA O ENTIDAD:

3 03 UNIVERSIDAD AUTÓNOMA DE TLAXCALA

PARTIDA:

2961. REFACCIONES Y ACCESORIOS MENORES DE EQUIPO DE TRANSPORTE

| DESCRIPCIÓN | UNIDAD DE MEDIDA | CANTIDAD | PRECIO UNITARIO | IMPORTE | JUSTIFICACIÓN |
|----------------------|------------------|----------|-----------------|------------------|--|
| LLANTA RIN 15 | PIEZA | 19 | 1,956.53 | 37,174.00 | MATERIAL SOLICITADO POR LAS DIVERSAS ÁREAS DE LA UNIVERSIDAD AUTÓNOMA DE TLAXCALA QUE CUENTEN CON ALGUNA UNIDAD DE TRANSPORTE Y QUE NECESITEN ADQUIRIR REFACCIONES PARA OFRECER UN SERVICIO DE TRASLADO, LO REALICEN DE FORMA SEGURA Y DE ESTA FORMA CUMPLIR CON LAS OBLIGACIONES DE LA UNIVERSIDAD. |
| TOTAL PARTIDA | | | | 37,174.00 | |

ELABORÓ

 ARQ. MIGUEL MOISES GARCÍA DE OCA
 SECRETARIO ADMINISTRATIVO

AUTORIZO

 DR. SERAFIN ORTIZ ORTIZ
 RECTOR



RECTORÍA



SF
SECRETARÍA DE
FINANZAS

GOBIERNO DEL ESTADO DE TLAXCALA
ANTEPROYECTO DE PRESUPUESTO DE
EGRESOS 2025
DESGLORSE DE CONCEPTO POR PARTIDA



TLAXCALA
UNA NUEVA HISTORIA
2021 - 2027

| | |
|-------------------------------|---------------------------------------|
| DEPENDENCIA O ENTIDAD: | 3 03 UNIVERSIDAD AUTÓNOMA DE TLAXCALA |
| PARTIDA: | 3111. ENERGÍA ELÉCTRICA |

| DESCRIPCIÓN | UNIDAD DE MEDIDA | CANTIDAD | PRECIO UNITARIO | IMPORTE | JUSTIFICACIÓN |
|----------------------|------------------|----------|-----------------|---------------------|---|
| ENERGÍA ELÉCTRICA | KWH | 1000 | 2,727.77 | 2,727,774.00 | SERVICIO DE ELECTRICIDAD SOLICITADO POR LAS DIFERENTES ÁREAS DE LA UNIVERSIDAD AUTÓNOMA DE TLAXCALA PARA EL BUEN FUNCIONAMIENTO DE DIVERSOS EQUIPOS ELECTRICOS COMO SON: COMPUTADORAS, IMPRESORAS, COPIADORAS Y SERVIDORES NECESARIOS PARA CUMPLIR CON LAS ACTIVIDADES ASIGNADAS. |
| TOTAL PARTIDA | | | | 2,727,774.00 | |

ELABORÓ

ARQ. MIGUEL MOISES GARCÍA DE OCA
SECRETARIO ADMINISTRATIVO

AUTORIZÓ

DR. SERAFÍN ORTIZ ORTIZ
RECTOR



RECTORÍA

DEPENDENCIA O ENTIDAD:

3 03 UNIVERSIDAD AUTÓNOMA DE TLAXCALA

PARTIDA:

3121. GAS

| DESCRIPCIÓN | UNIDAD DE MEDIDA | CANTIDAD | PRECIO UNITARIO | IMPORTE | JUSTIFICACIÓN |
|----------------------|------------------|----------|-----------------|------------------|--|
| GAS | LITRO | 926 | 10.99 | 10,174.00 | SERVICIO DE GAS SOLICITADO POR LAS DIFERENTES ÁREAS DE LA UNIVERSIDAD AUTÓNOMA DE TLAXCALA PARA UTILIZARLO EN LABORATORIOS, COMEDOR UNIVERSITARIO Y ALBERCA DEPORTIVA PARA LAS ACTIVIDADES QUE SE REQUIERAN, DE ESTA FORMA BRINDAR UN SERVICIO DE CALIDAD. |
| TOTAL PARTIDA | | | | 10,174.00 | |

ELABORÓ

 ARQ. MIGUEL MOSES GARCÍA DE OCA
 SECRETARIO ADMINISTRATIVO

AUTORIZO

 DR. SERAFIN ORTIZ ORTIZ
 RECTOR

RECTORÍA



SF
SECRETARÍA DE
FINANZAS

GOBIERNO DEL ESTADO DE TLAXCALA
ANTEPROYECTO DE PRESUPUESTO DE
EGRESOS 2025
DESGLOSE DE CONCEPTO POR PARTIDA



DEPENDENCIA O ENTIDAD:

3 03 UNIVERSIDAD AUTÓNOMA DE TLAXCALA

PARTIDA:

3131. AGUA

| DESCRIPCIÓN | UNIDAD DE MEDIDA | CANTIDAD | PRECIO UNITARIO | IMPORTE | JUSTIFICACIÓN |
|----------------------|------------------|----------|-----------------|-------------------|--|
| AGUA | LITROS | 1000 | 605.33 | 605,332.00 | SERVICIO DE AGUA SOLICITADO POR LAS DIFERENTES ÁREAS DE LA UNIVERSIDAD AUTÓNOMA DE TLAXCALA PARA EL USO COTIDIANO EN LAS INSTALACIONES Y BAÑOS PÚBLICOS QUE FORMAN PARTE DE LA INSTITUCIÓN, FOMENTANDO EL CUIDADO DEL VITAL LÍQUIDO. |
| TOTAL PARTIDA | | | | 605,332.00 | |

ELABORÓ
ARQ. MIGUEL MOISES GARCÍA DE OCA
SECRETARIO ADMINISTRATIVO

AUTORIZO
DR. SERAFÍN ORTIZ ORTIZ
RECTOR

RECTORÍA

DEPENDENCIA O ENTIDAD: 3 03 UNIVERSIDAD AUTÓNOMA DE TLAXCALA
 PARTIDA: 3141. TELEFONÍA TRADICIONAL

| DESCRIPCIÓN | UNIDAD DE MEDIDA | CANTIDAD | PRECIO UNITARIO | IMPORTE | JUSTIFICACIÓN |
|-----------------------|------------------|----------|-----------------|-------------------|--|
| TELEFONÍA TRADICIONAL | ERLANG | 1000 | 689.94 | 689,944.00 | SERVICIO DE TELEFONÍA SOLICITADO POR LAS DIFERENTES AREAS DE LA UNIVERSIDAD AUTÓNOMA DE TLAXCALA PARA REALIZAR DIVERSAS ACTIVIDADES DE COMUNICACIÓN DENTRO Y FUERA DE LAS INSTALACIONES DE FORMA COTIDIANA PARA LOGRAR LOS OBJETIVOS PLANTEADOS POR PARTE DE LA UNIVERSIDAD. |
| TOTAL PARTIDA | | | | 689,944.00 | |

ELABORÓ
 ARQ. MIGUEL MOISES GARCÍA DE OCA
 SECRETARIO ADMINISTRATIVO

AUTORIZÓ
 DR. SERAFÍN ORTIZ ORTIZ
 RECTOR

RECTORÍA



SF
SECRETARÍA DE
FINANZAS

GOBIERNO DEL ESTADO DE TLAXCALA
ANTEPROYECTO DE PRESUPUESTO DE
EGRESOS 2025
DESGLOSE DE CONCEPTO POR PARTIDA



TLAXCALA
UNA NUEVA HISTORIA
2021 - 2027

| | |
|-------------------------------|---|
| DEPENDENCIA O ENTIDAD: | 3 03 UNIVERSIDAD AUTÓNOMA DE TLAXCALA |
| PARTIDA: | 3161. SERVICIOS DE TELECOMUNICACIONES Y SATÉLITES |

| DESCRIPCIÓN | UNIDAD DE MEDIDA | CANTIDAD | PRECIO UNITARIO | IMPORTE | JUSTIFICACIÓN |
|----------------------|------------------|----------|-----------------|------------------|--|
| TELEVISION POR CABLE | PIEZA | 66 | 368.62 | 24,329.00 | SERVICIO DE TELEVISIÓN POR CABLE SOLICITADO POR RESIDENCIA UNIVERSITARIA DE LA UNIVERSIDAD AUTÓNOMA DE TLAXCALA PARA PODER BRINDAR UN SERVICIO DE TELEVISIÓN DURANTE LA ESTANCIA DE DIFERENTES PERSONALIDADES. ASÍ COMO A TODO EL PERSONAL QUE SOLICITE ESTE SERVICIO. |
| TOTAL PARTIDA | | | | 24,329.00 | |

ELABORÓ

ARQ. MIGUEL MOISES GARCÍA DE OCA
SECRETARIO ADMINISTRATIVO



AUTORIZO

DR. SERAFIN ORTIZ
RECTOR

RECTORÍA

DEPENDENCIA O ENTIDAD:

3 03 UNIVERSIDAD AUTÓNOMA DE TLAXCALA

PARTIDA:

3171. SERVICIOS DE ACCESO DE INTERNET, REDES Y PROCESAMIENTO DE INFORMACIÓN

| DESCRIPCIÓN | UNIDAD DE MEDIDA | CANTIDAD | PRECIO UNITARIO | IMPORTE | JUSTIFICACIÓN |
|----------------------|------------------|----------|-----------------|-------------------|--|
| INTERNET | BITS | 700 | 450.26 | 315,185.00 | SERVICIO DE INTERNET SOLICITADO POR LAS DIFERENTES ÁREAS DE LA UNIVERSIDAD AUTÓNOMA DE TLAXCALA PARA PODER CONTAR CON INTERNET EN TODAS LAS INSTALACIONES DE LA INSTITUCIÓN PARA UTILIZARLO EN SUS ACTIVIDADES DIARIAS DE CONSULTA, INVESTIGACIÓN, COMUNICACIÓN Y BRINDAR UN BUEN SERVICIO ACADÉMICO Y ADMINISTRATIVO. |
| TOTAL PARTIDA | | | | 315,185.00 | |

ELABORÓ

ARQ. MIGUEL MOISES GARCÍA DE OCA
SECRETARIO ADMINISTRATIVO

AUTORIZÓ

DR. SERAFÍN ORTIZ ORTIZ
RECTOR



RECTORÍA



SF
SECRETARÍA DE
FINANZAS

GOBIERNO DEL ESTADO DE TLAXCALA
ANTEPROYECTO DE PRESUPUESTO DE
EGRESOS 2025
DESGLOSE DE CONCEPTO POR PARTIDA



TLAXCALA
UNA NUEVA HISTORIA
2021 - 2027

| | |
|------------------------|--|
| DEPENDENCIA O ENTIDAD: | 3 03 UNIVERSIDAD AUTÓNOMA DE TLAXCALA |
| PARTIDA: | 3231. ARRENDAMIENTO DE MOBILIARIO Y EQUIPO DE ADMINISTRACIÓN, EDUCACIONAL Y RECREATIVO |

| DESCRIPCIÓN | UNIDAD DE MEDIDA | CANTIDAD | PRECIO UNITARIO | IMPORTE | JUSTIFICACIÓN |
|---|------------------|----------|-----------------|-----------------|---|
| ARRENDAMIENTO DE PLANTA DE ELECTRICIDAD | PIEZA | 1 | 6,809.00 | 6,809.00 | SERVICIO DE ARRENDAMIENTO DE PLANTA ELÉCTRICA SOLICITADA PARA LOS DIFERENTES EVENTOS QUE REALIZAN LAS ÁREAS DE LA UNIVERSIDAD AUTÓNOMA DE TLAXCALA COMO SON: CONGRESOS, REUNIONES, BIENVENIDAS Y DEMAS CEREMONIAS, PARA NO TENER NINGUN IMPREVISTO EN LA REALIZACIÓN DE DICHSOS EVENTOS |
| TOTAL PARTIDA | | | | 6,809.00 | |

ELABORÓ

ARQ. MIGUEL MOISÉS GARCÍA DE OCA
SECRETARIO ADMINISTRATIVO



AUTORIZO

DR. SERAFÍN ORTIZ
RECTOR

RECTORÍA

DEPENDENCIA O ENTIDAD: 3 03 UNIVERSIDAD AUTÓNOMA DE TLAXCALA
 PARTIDA: 3291. OTROS ARRENDAMIENTOS

| DESCRIPCIÓN | UNIDAD DE MEDIDA | CANTIDAD | PRECIO UNITARIO | IMPORTE | JUSTIFICACIÓN |
|-----------------------|------------------|----------|-----------------|------------------|---|
| ARRENDAMIENTO DE LONA | METROS | 100 | 454.75 | 45,475.00 | SERVICIO DE ARRENDAMIENTO DE LONAS SOLICITADO PARA LOS DIFERENTES EVENTOS DE GRADUACIONES, CONGRESOS Y REUNIONES QUE REALIZAN LAS ÁREAS DE LA UNIVERSIDAD AUTÓNOMA DE TLAXCALA PARA PROTECCIÓN Y CUIDADO DEL PERSONAL QUE ASISTA A EVENTOS CÍVICOS, SOCIALES Y CULTURALES QUE REALIZA LA INSTITUCIÓN. |
| TOTAL PARTIDA | | | | 45,475.00 | |

ELABORÓ
 ARQ. MIGUEL MOSES GARCÍA DE OCA
 SECRETARIO ADMINISTRATIVO

AUTORIZO
 DR. SERAFÍN ORTIZ ORTIZ
 RECTOR

RECTORÍA



SF
SECRETARÍA DE
FINANZAS

GOBIERNO DEL ESTADO DE TLAXCALA
ANTEPROYECTO DE PRESUPUESTO DE
EGRESOS 2025
DESGLOSE DE CONCEPTO POR PARTIDA



DEPENDENCIA O ENTIDAD:

3 03 UNIVERSIDAD AUTÓNOMA DE TLAXCALA

PARTIDA:

3321. SERVICIOS DE DISEÑO, ARQUITECTURA, INGENIERÍA Y ACTIVIDADES RELACIONADAS

| DESCRIPCIÓN | UNIDAD DE MEDIDA | CANTIDAD | PRECIO UNITARIO | IMPORTE | JUSTIFICACIÓN |
|------------------------------|------------------|----------|-----------------|----------|---|
| SERVICIO DE DISEÑO DE ESCUDO | PIEZA | 1 | 4,282.00 | 4,282.00 | SERVICIO DE DISEÑO DE ESCUDO DE LA UNIVERSIDAD AUTÓNOMA DE TLAXCALA PARA LAS DIVERSAS INSTALACIONES DE LAS FACULTADES DIRECCIONES Y OTRAS OFICINAS DE LA INSTITUCIÓN, PARA QUE SEAN PARTE DE IDENTIDAD DE LA INSTITUCIÓN. |
| TOTAL PARTIDA | | | | 4,282.00 | |

ELABORÓ

ARQ. MIGUEL MOISES GARCÍA DE OCA
SECRETARIO ADMINISTRATIVO



AUTORIZO

DR. SERAFÍN ORTIZ ORTIZ
RECTOR

RECTORÍA

DEPENDENCIA O ENTIDAD:

3 03 UNIVERSIDAD AUTÓNOMA DE TLAXCALA

PARTIDA:

3361. SERVICIOS DE APOYO ADMINISTRATIVO, TRADUCCIÓN, FOTOCOPIADO E IMPRESIÓN

| DESCRIPCIÓN | UNIDAD DE MEDIDA | CANTIDAD | PRECIO UNITARIO | IMPORTE | JUSTIFICACIÓN |
|----------------------|------------------|----------|-----------------|------------------|--|
| FOTOCOPIAS | PIEZAS | 10000 | 2.47 | 24,669.00 | SERVICIO DE FOCOCOPIADO DE DIVERSOS DOCUMENTOS COMO SON ACTAS, CONVENIOS, ACUERDOS Y DOCUMENTOS CONTABLES DE LAS DIFERENTES ÁREAS DE LA UNIVERSIDAD AUTÓNOMA DE TLAXCALA PARA PODER CUMPLIR CON LAS SOLICITUDES DE DIVERSOS ORGANISMOS QUE LE SOLICITEN A LA UNIVERSIDAD |
| TOTAL PARTIDA | | | | 24,669.00 | |

ELABORÓ

ARQ. MIGUEL MOISES GARCÍA DE OCA
SECRETARIO ADMINISTRATIVO

AUTORIZO

DR. SERAFÍN ORTIZ ORTIZ
RECTOR



RECTORÍA



SF
SECRETARÍA DE
FINANZAS

**GOBIERNO DEL ESTADO DE TLAXCALA
ANTEPROYECTO DE PRESUPUESTO DE
EGRESOS 2025
DESGLOSE DE CONCEPTO POR PARTIDA**



DEPENDENCIA O ENTIDAD:

3 03 UNIVERSIDAD AUTÓNOMA DE TLAXCALA

PARTIDA:

3491. SERVICIOS FINANCIEROS, BANCARIOS Y COMERCIALES INTEGRALES

| DESCRIPCIÓN | UNIDAD DE MEDIDA | CANTIDAD | PRECIO UNITARIO | IMPORTE | JUSTIFICACIÓN |
|----------------------|------------------|----------|-----------------|-------------------|---|
| CARGAS BANCARIOS | PIEZA | 1000 | 147.61 | 147,608.00 | LA UNIVERSIDAD AUTÓNOMA DE TLAXCALA CUENTA CON EL SERVICIO DE LA BANCA PARA PODER REALIZAR TRÁMITES FINANCIEROS COMO CONSULTAS DE SALDOS Y ESTADOS DE CUENTA, ASÍ COMO EL PAGO DE DIFERENTES OBLIGACIONES, DE ESTA FORMA DE CUMPLE CON EL PAGO DE CARGOS Y SERVICIOS BANCARIOS. |
| TOTAL PARTIDA | | | | 147,608.00 | |

ELABORÓ

ARQ. MIGUEL MOISÉS GARCÍA DE OCA
SECRETARIO ADMINISTRATIVO

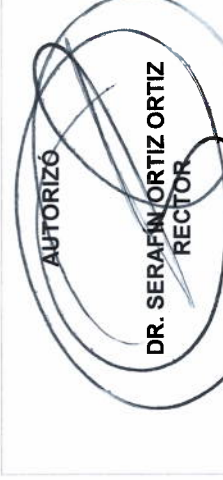
AUTORIZÓ

DR. SERAFIN ORTIZ ORTIZ
RECTOR



RECTORÍA

DEPENDENCIA O ENTIDAD:

3 03 UNIVERSIDAD AUTÓNOMA DE TLAXCALA

PARTIDA:

3511. CONSERVACIÓN Y MANTENIMIENTO MENOR DE INMUEBLES

| DESCRIPCIÓN | UNIDAD DE MEDIDA | CANTIDAD | PRECIO UNITARIO | IMPORTE | JUSTIFICACIÓN |
|--------------------------|------------------|----------|-----------------|-------------------|---|
| MANTENIMIENTO DE SALONES | PIEZA | 11 | 22,446.64 | 246,913.00 | LA UNIVERSIDAD AUTÓNOMA DE TLAXCALA DA MANTENIMIENTOS A DIVERSAS INSTALACIONES COMO SON: SALONES, OFICINAS, AUDITORIOS, CENTRO DE CONVENCIONES E INSTALACIONES DEPORTIVAS PARA QUE SE ENCUENTREN EN OPTIMAS CONDICIONES PARA SU USO DIARIO DE LOS UNIVERSITARIOS. |
| TOTAL PARTIDA | | | | 246,913.00 | |

ELABORÓ

ARQ. MIGUEL MOISES GARCÍA DE OCA
SECRETARIO ADMINISTRATIVO

AUTORIZO

DR. SERAFÍN ORTIZ ORTIZ
RECTOR



RECTORÍA



GOBIERNO DEL ESTADO DE TLAXCALA
ANTEPROYECTO DE PRESUPUESTO DE
EGRESOS 2025
DESGLOSE DE CONCEPTO POR PARTIDA



DEPENDENCIA O ENTIDAD: 3 03 UNIVERSIDAD AUTÓNOMA DE TLAXCALA
PARTIDA: 3521. INSTALACIÓN, REPARACIÓN Y MANTENIMIENTO DE MOBILIARIO Y EQUIPO DE ADMINISTRACIÓN, EDUCACION/

| DESCRIPCIÓN | UNIDAD DE MEDIDA | CANTIDAD | PRECIO UNITARIO | IMPORTE | JUSTIFICACIÓN |
|--------------------------|------------------|----------|-----------------|----------|---|
| MANTENIMIENTO DE BUTACAS | PIEZAS | 10 | 132.30 | 1,323.00 | SERVICIO DE MANTENIMIENTO DE BUTACAS DE LAS DIFERENTES AULAS, AUDITORIOS, OFICINAS Y LABORATORIOS DE LA UNIVERSIDAD AUTÓNOMA DE TLAXCALA PARA CONTAR CON MOBILIARIO EN OPTIMAS CONDICIONES QUE PUEDAN UTILIZARSE EN LA ACTIVIDAD ACADÉMICA Y LOGRAR LOS APRENDIZAJES ESPERADOS. |
| TOTAL PARTIDA | | | | 1,323.00 | |

ELABORÓ
ARQ. MIGUEL MOISES GARCÍA DE OCA
SECRETARIO ADMINISTRATIVO

AUTORIZÓ
DR. SERAFÍN ORTIZ
RECTOR



RECTORÍA

DEPENDENCIA O ENTIDAD:

3 03 UNIVERSIDAD AUTÓNOMA DE TLAXCALA

PARTIDA:

3531. INSTALACIÓN, REPARACIÓN Y MANTENIMIENTO DE EQUIPO DE CÓMPUTO Y TECNOLOGÍAS DE LA INFORMAC

| DESCRIPCIÓN | UNIDAD DE MEDIDA | CANTIDAD | PRECIO UNITARIO | IMPORTE | JUSTIFICACIÓN |
|-------------------------------|------------------|----------|-----------------|------------------|---|
| MANTENIMIENTO DE COMPUTADORAS | PIEZA | 100 | 783.80 | 78,380.00 | SERVICIO DE MANTENIMIENTO DE EQUIPO DE COMPUTO COMO SON: COMPUTADORAS, IMPRESORAS Y COPIADORAS, DEL QUE ES PARTE DE LA UNIVERSIDAD AUTÓNOMA DE TLAXCALA PARA TENER EQUIPOS EN BUENAS CONDICIONES PARA LAS ACTIVIDADES ESCOLARES, DOCENTES Y ADMINISTRATIVAS Y DE ESTA FORMA BRINDAR UN BUEN SERVICIO. |
| TOTAL PARTIDA | | | | 78,380.00 | |

ELABORÓ

 ARQ. MIGUEL MOISES GARCÍA DE OCA
 SECRETARIO ADMINISTRATIVO

AUTORIZÓ

 DR. SERAFÍN ORTIZ ORTIZ
 RECTOR



RECTORÍA



SF
SECRETARÍA DE
FINANZAS

GOBIERNO DEL ESTADO DE TLAXCALA
ANTEPROYECTO DE PRESUPUESTO DE
EGRESOS 2025
DESGLOSE DE CONCEPTO POR PARTIDA



TLAXCALA
UNA NUEVA HISTORIA
2021 - 2027

| | | | |
|------------------------|--|--|--|
| DEPENDENCIA O ENTIDAD: | 3 03 UNIVERSIDAD AUTÓNOMA DE TLAXCALA | | |
| PARTIDA: | 3541. INSTALACIÓN, REPARACIÓN Y MANTENIMIENTO DE EQUIPO E INSTRUMENTAL MÉDICO Y DE LABORATORIO | | |

| DESCRIPCIÓN | UNIDAD DE MEDIDA | CANTIDAD | PRECIO UNITARIO | IMPORTE | JUSTIFICACIÓN |
|-------------------------------------|------------------|----------|-----------------|-------------------|---|
| REPARACIÓN DE EQUIPO DE LABORATORIO | PIEZA | 100 | 3,339.34 | 333,934.00 | SERVICIO DE MANTENIMIENTO Y REPARACIÓN DE EQUIPO DE LABORATORIO COMO SON MATRACES, MICROSCOPIOS Y DEMAS MATERIAL DE LAS DIFERENTES FACULTADES Y UNIDADES MULTIDISCIPLINARIAS QUE CUENTA LA UNIVERSIDAD AUTÓNOMA DE TLAXCALA PARA QUE MAESTROS, ALUMNOS E INVESTIGADORES CUENTEN CON MATERIAL Y EQUIPO ADECUADO EN SU FORMACIÓN PROFESIONAL. |
| TOTAL PARTIDA | | | | 333,934.00 | |

ELABORÓ
[Signature]
ARQ. MIGUEL MOISES GARCÍA DE OCA
SECRETARIO ADMINISTRATIVO

AUTORIZO
[Signature]
DR. SERAFÍN ORTIZ ORTIZ
RECTOR

UNIVERSIDAD AUTÓNOMA DE TLAXCALA · TLAXCALA · MEXICO · MCMLXXV

RECTORÍA

DEPENDENCIA O ENTIDAD:

3 03 UNIVERSIDAD AUTÓNOMA DE TLAXCALA

PARTIDA:

3551. REPARACIÓN Y MANTENIMIENTO DE EQUIPO DE TRANSPORTE

| DESCRIPCIÓN | UNIDAD DE MEDIDA | CANTIDAD | PRECIO UNITARIO | IMPORTE | JUSTIFICACIÓN |
|-----------------------|------------------|----------|-----------------|-------------------|---|
| REPARACIÓN DE AUTOBÚS | PIEZA | 1 | 119,142.00 | 119,142.00 | SERVICIO DE MANTENIMIENTO DE EQUIPO DE TRANSPORTE COMO SON AUTOBUSES, CAMIONETAS, COCHES Y MICROS DE LA UNIVERSIDAD AUTÓNOMA DE TLAXCALA DE ESTA FORMA CONTAR CON VEHICULOS EN CONDICIONES ADECUADAS PARA ASISTIR A DIVERSOS EVENTOS DE LOS QUE FORMA PARTE LA UNIVERSIDAD. |
| TOTAL PARTIDA | | | | 119,142.00 | |

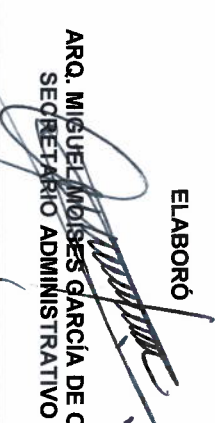
ELABORÓ

 ARQ. MIGUEL MOSES GARCÍA DE OCA
 SECRETARIO ADMINISTRATIVO

AUTORIZÓ

 DR. SERAFÍN ORTIZ ORTIZ
 RECTOR



RECTORÍA



SF
SECRETARÍA DE
FINANZAS

GOBIERNO DEL ESTADO DE TLAXCALA
ANTEPROYECTO DE PRESUPUESTO DE
EGRESOS 2025
DESGLOSE DE CONCEPTO POR PARTIDA



TLAXCALA
UNA NUEVA HISTORIA
2021 - 2027

| | |
|------------------------|--|
| DEPENDENCIA O ENTIDAD: | 3 03 UNIVERSIDAD AUTÓNOMA DE TLAXCALA |
| PARTIDA: | 3581. SERVICIOS DE LIMPIEZA Y MANEJO DE DESECHOS |

| DESCRIPCIÓN | UNIDAD DE MEDIDA | CANTIDAD | PRECIO UNITARIO | IMPORTE | JUSTIFICACIÓN |
|----------------------|------------------|----------|-----------------|------------------|---|
| MANEJO DE DESECHOS | PIEZA | 2 | 19,726.00 | 39,452.00 | SERVICIO DE LIMPIEZA Y MANEJO DE DESECHOS DE LOS DIFERENTES LABORATORIOS Y CENTROS DE INVESTIGACIÓN DE LA UNIVERSIDAD AUTÓNOMA DE TLAXCALA PARA MANTENER LA SEGURIDAD E HIGIENE DE MAESTROS, ALUMNOS E INVESTIGADORES, SIN PONER EN RIESGO AL PERSONAL DE LA UNIVERSIDAD. |
| TOTAL PARTIDA | | | | 39,452.00 | |

ELABORÓ
[Signature]
ARQ. MIGUEL MOISES GARCÍA DE OCA
SECRETARIO ADMINISTRATIVO



AUTORIZÓ
[Signature]
DR. SERAFÍN ORTIZ ORTIZ
RECTOR

RECTORÍA

| | | | |
|------------------------|--|--|--|
| DEPENDENCIA O ENTIDAD: | 3 03 UNIVERSIDAD AUTÓNOMA DE TLAXCALA | | |
| PARTIDA: | 3591. SERVICIOS DE JARDINERÍA Y FUMIGACIÓN | | |

| DESCRIPCIÓN | UNIDAD DE MEDIDA | CANTIDAD | PRECIO UNITARIO | IMPORTE | JUSTIFICACIÓN |
|-------------------------------------|------------------|----------|-----------------|-------------------|---|
| SERVICIO DE FUMIGACIÓN VARIAS ÁREAS | PIEZA | 15 | 43,363.47 | 650,452.00 | SERVICIO DE JARDINERÍA Y FUMIGACIÓN DE DIVERSAS INSTALACIONES COMO SON: AULAS, LABORATORIOS Y CENTROS DE INVESTIGACIÓN DE LA UNIVERSIDAD AUTÓNOMA DE TLAXCALA PARA CONTAR CON ÁREAS LIBRES DE CUALQUIER TIPO DE INFECCIÓN Y MANTENER LA SEGURIDAD E HIGIENE DEL PERSONAL DE LA UNIVERSIDAD. |
| TOTAL PARTIDA | | | | 650,452.00 | |

ELABORÓ

 ARQ. MIGUEL MOSES GARCÍA DE OCA
 SECRETARIO ADMINISTRATIVO

AUTORIZÓ

 DR. SERAFIN ORTIZ-ORTIZ
 RECTOR



RECTORÍA



SF
SECRETARÍA DE
FINANZAS

Gobierno del Estado de Tlaxcala
Anteproyecto de Presupuesto de Egresos 2025
Desglose de Concepto por Partida



| | |
|------------------------|---|
| DEPENDENCIA O ENTIDAD: | 3 03 UNIVERSIDAD AUTÓNOMA DE TLAXCALA |
| PARTIDA: | 3611. DIFUSIÓN POR RADIO, TELEVISIÓN Y OTROS MEDIOS DE MENSAJES SOBRE PROGRAM. Y ACTIVID. GUBERNA |

| DESCRIPCIÓN | UNIDAD DE MEDIDA | CANTIDAD | PRECIO UNITARIO | IMPORTE | JUSTIFICACIÓN |
|-----------------------|------------------|----------|-----------------|----------|--|
| MEDIOS DE INFORMACIÓN | PIEZA | 1 | 6,403.00 | 6,403.00 | SERVICIO DE MEDIOS DE DIFUSIÓN POR RADIO, TELEVISIÓN Y OTROS MEDIOS DE INFORMACIÓN POR PARTE DE LA UNIVERSIDAD AUTÓNOMA DE TLAXCALA PARA LA DIFUSIÓN Y PUBLICACIÓN DE DIFERENTES ACTIVIDADES QUE SE LLEVAN A CABO DENTRO Y FUERA DE LA INSTITUCIÓN Y PARA EL PÚBLICO EN GENERAL. |
| TOTAL PARTIDA | | | | 6,403.00 | |

ELABORÓ
ARQ. MIGUEL MOISES GARCÍA DE OCA
SECRETARIO ADMINISTRATIVO

AUTORIZO
DR. SERAFÍN ORTIZ ORTIZ
RECTOR



RECTORÍA

DEPENDENCIA O ENTIDAD:

3 03 UNIVERSIDAD AUTÓNOMA DE TLAXCALA

PARTIDA:

3631. SERVICIOS DE CREATIVIDAD, PREPRODUCCIÓN Y PRODUCCIÓN DE PUBLICIDAD, EXCEPTO INTERNET

| DESCRIPCIÓN | UNIDAD DE MEDIDA | CANTIDAD | PRECIO UNITARIO | IMPORTE | JUSTIFICACIÓN |
|--------------------------|------------------|----------|-----------------|------------------|--|
| TARJETAS DE PRESENTACIÓN | PIEZA | 15 | 1,842.73 | 27,641.00 | LA UNIVERSIDAD AUTÓNOMA DE TLAXCALA DENTRO DE SUS DIFERENTES OFICINAS REQUIEREN DE TARJETAS DE PRESENTACIÓN PARA OTORGAR A DIFERENTES PERSONALIDADES DENTRO Y FUERA DE LA MISMA, EN DIVERSOS EVENTOS QUE TIENE PROGRAMADOS DENTRO DEL CICLO ESCOLAR, ASI COMO EN CEREMONIAS DE CLAUSURA. |
| TOTAL PARTIDA | | | | 27,641.00 | |

ELABORÓ

 ARQ. MIGUEL ANSES GARCÍA DE OCA
 SECRETARIO ADMINISTRATIVO

AUTORIZO

 DR. SERAFÍN ORTIZ ORTIZ
 RECTOR

RECTORÍA



SF
SECRETARÍA DE
FINANZAS

Gobierno del Estado de Tlaxcala
Anteproyecto de Presupuesto de Egresos 2025
Desglose de Concepto por Partida



TLAXCALA
UNA NUEVA HISTORIA
2021 - 2027

| | | | |
|-------------------------------|--|--|--|
| DEPENDENCIA O ENTIDAD: | 3 03 UNIVERSIDAD AUTÓNOMA DE TLAXCALA | | |
| PARTIDA: | 3661. SERVICIO DE CREACIÓN Y DIFUSIÓN DE CONTENIDO EXCLUSIVAMENTE A TRAVÉS DE INTERNET | | |

| DESCRIPCIÓN | UNIDAD DE MEDIDA | CANTIDAD | PRECIO UNITARIO | IMPORTE | JUSTIFICACIÓN |
|------------------------|------------------|----------|-----------------|------------------|--|
| TRANSMISIÓN DE EVENTOS | PIEZA | 12 | 1,693.50 | 20,322.00 | SERVICIO DE TRANSMISIÓN DE EVENTOS ESCOLARES, ADMINISTRATIVOS, DE INVESTIGACIÓN Y DEPORTIVOS DE LA UNIVERSIDAD AUTÓNOMA DE TLAXCALA, ASI COMO LA TRANSMISIÓN DE CONGRESOS QUE SE LLEVAN A CABO PARA PODER CUMPLIR CON PLANES Y PROGRAMAS EDUCATIVOS DE LA UNIVERSIDAD. |
| TOTAL PARTIDA | | | | 20,322.00 | |

ELABORÓ
[Signature]
ARQ. MIGUEL MOISES GARCÍA DE OCA
SECRETARIO ADMINISTRATIVO



AUTORIZO
[Signature]
DR. SERAFÍN ORTIZ
RECTOR

RECTORÍA

| | | | |
|------------------------|---------------------------------------|--|--|
| DEPENDENCIA O ENTIDAD: | 3 03 UNIVERSIDAD AUTÓNOMA DE TLAXCALA | | |
| PARTIDA: | 3691. OTROS SERVICIOS DE INFORMACIÓN | | |

| DESCRIPCIÓN | UNIDAD DE MEDIDA | CANTIDAD | PRECIO UNITARIO | IMPORTE | JUSTIFICACIÓN |
|-------------------------|------------------|----------|-----------------|-------------------|--|
| MEMBRESÍA DE PAGINA WEB | PIEZA | 2 | 56,278.00 | 112,556.00 | SERVICIO DE MEMBRESIA DE PAGINAS WEB Y DERECHOS DE USOS DE PLATAFORMAS PARA LAS ACTIVIDADES UNIVERSITARIAS, ADQUIRIDOS POR LAS DIFERENTES AREAS DE LA UNIVERSIDAD AUTÓNOMA DE TLAXCALA, PARA CUMPLIR CON LAS OBLIGACIONES DE LAS QUE FORMA PARTE LA INSTITUCIÓN PARA TENER ACTUALIZADAS LAS PLATAFORMAS Y LOGRAR UN BUEN SERVICIO. |
| TOTAL PARTIDA | | | | 112,556.00 | |

ELABORÓ

 ARQ. MIGUEL MOISES GARCÍA DE OCA
 SECRETARIO ADMINISTRATIVO

AUTORIZÓ

 DR. SERAFÍN ORTIZ ORTIZ
 RECTOR

RECTORÍA



SF
SECRETARÍA DE
FINANZAS



Gobierno del Estado de Tlaxcala
Anteproyecto de Presupuesto de Egresos 2025
Desglose de Concepto por Partida

DEPENDENCIA O ENTIDAD:

3 03 UNIVERSIDAD AUTÓNOMA DE TLAXCALA

PARTIDA:

3721. PASAJES TERRESTRES

| DESCRIPCIÓN | UNIDAD DE MEDIDA | CANTIDAD | PRECIO UNITARIO | IMPORTE | JUSTIFICACIÓN |
|-----------------------------|------------------|----------|-----------------|------------------|--|
| TRASLADO A CIUDAD DE MÉXICO | PIEZA | 5 | 4,438.80 | 22,194.00 | SERVICIO DE TRASLADO A LA CIUDAD DE MÉXICO Y OTROS ESTADOS PARA CUMPLIR CON REQUERIMIENTOS SOLICITADOS POR PARTE DE DIFERENTES ORGANISMOS DE LOS QUE FORMA PARTE LA UNIVERSIDAD AUTÓNOMA DE TLAXCALA, PARA CUMPLIR CON LAS OBLIGACIONES DE AUDITORIA QUE TIENE LA UNIVERSIDAD. |
| TOTAL PARTIDA | | | | 22,194.00 | |

ELABORÓ

ARQ. MIGUEL MOSES GARCÍA DE OCA
SECRETARIO ADMINISTRATIVO



AUTORIZO

DR. SERAFÍN ORTIZ ORTIZ
RECTOR

RECTORÍA

DEPENDENCIA O ENTIDAD:

3 03 UNIVERSIDAD AUTÓNOMA DE TLAXCALA

PARTIDA:

3751. VIÁTICOS EN EL PAIS

| DESCRIPCIÓN | UNIDAD DE MEDIDA | CANTIDAD | PRECIO UNITARIO | IMPORTE | JUSTIFICACIÓN |
|--------------------------|------------------|----------|-----------------|-------------------|--|
| SERVICIO DE ALIMENTACIÓN | PIEZA | 15 | 6,883.07 | 103,246.00 | SERVICIO DE ALIMENTACIÓN AL PERSONAL DE DIVERSAS ÁREAS DE LA UNIVERSIDAD AUTÓNOMA DE TLAXCALA, QUE DURANTE DIVERSOS EVENTOS Y JORNADA LABORAL ES PROLONGADA PARA PODER TERMINAR Y ENTREGAR INFORMACIÓN SOLICITADA POR AUDITORIAS ESTATALES Y FEDERALES QUE TIENE LA UNIVERSIDAD. |
| TOTAL PARTIDA | | | | 103,246.00 | |

ELABORÓ

 ARQ. MIGUEL MOISES GARCÍA DE OCA
 SECRETARIO ADMINISTRATIVO

AUTORIZÓ

 DR. SERAFIN ORTIZ ORTIZ
 RECTOR



UNIVERSIDAD AUTÓNOMA DE TLAXCALA
 RECTORÍA



SF
SECRETARÍA DE
FINANZAS

GOBIERNO DEL ESTADO DE TLAXCALA
ANTEPROYECTO DE PRESUPUESTO DE
EGRESOS 2025
DESGLOSE DE CONCEPTO POR PARTIDA



DEPENDENCIA O ENTIDAD:

3 03 UNIVERSIDAD AUTÓNOMA DE TLAXCALA

PARTIDA:

3811. GASTOS DE CEREMONIAL

| DESCRIPCIÓN | UNIDAD DE MEDIDA | CANTIDAD | PRECIO UNITARIO | IMPORTE | JUSTIFICACIÓN |
|------------------------|------------------|----------|-----------------|-------------------|---|
| GASTOS DE ORDEN SOCIAL | PIEZA | 15 | 34,955.40 | 524,331.00 | SERVICIO DE GASTOS DE ORDEN SOCIAL DURANTE LOS DIVERSOS EVENTOS Y CLAUSURAS QUE SE TIENEN PROGRAMADOS EN LA UNIVERSIDAD AUTÓNOMA DE TLAXCALA, PARA LOGRAR LOS OBJETIVOS RELACIONADOS A LA FORMACIÓN ACADÉMICA, CULTURAL Y DE INVESTIGACIÓN QUE CUENTA LA UNIVERSIDAD. |
| TOTAL PARTIDA | | | | 524,331.00 | |

ELABORÓ
ARQ. MIGUEL MOISES GARCÍA DE OCA
SECRETARIO ADMINISTRATIVO

AUTORIZO
DR. SERAFÍN ORTIZ ORTIZ
RECTOR

RECTORIA

DEPENDENCIA O ENTIDAD:

3 03 UNIVERSIDAD AUTÓNOMA DE TLAXCALA

PARTIDA:

3831. CONGRESOS Y CONVENCIONES

| DESCRIPCIÓN | UNIDAD DE MEDIDA | CANTIDAD | PRECIO UNITARIO | IMPORTE | JUSTIFICACIÓN |
|--------------------------|------------------|----------|-----------------|---------------------|--|
| CONGRESOS Y CONVENCIONES | PIEZA | 12 | 97,030.00 | 1,164,360.00 | LOS SERVICIO DE CONGRESOS Y CONVENCIONES QUE LLEVAN A CABO LAS FACULTADES, CENTROS DE INVESTIGACIÓN Y UNIDADES MULTIDISCIPLINARIAS DE LA UNIVERSIDAD AUTÓNOMA DE TLAXCALA, PARA DAR CUMPLIMIENTO A PROGRAMAS Y PLANES DE EDUCACIÓN SUPERIOR DE LOS QUE FORMA PARTE LA UNIVERSIDAD. |
| TOTAL PARTIDA | | | | 1,164,360.00 | |

ELABORÓ 
ARQ. MIGUEL MOISES GARCÍA DE OCA
SECRETARIO ADMINISTRATIVO

AUTORIZÓ 
DR. SEKAFIN ORTIZ ORTIZ
RECTOR



UNIVERSIDAD AUTÓNOMA DE TLAXCALA · MCMLXX
RECTORÍA

3 03 UNIVERSIDAD AUTÓNOMA DE TLAXCALA

DEPENDENCIA O ENTIDAD:
PROYECTO:

| FTE. | SUB-FUENTE | PARTIDA | DESCRIPCIÓN | PROPUESTA 2025 | Calendario | | | | | | | | | | | |
|----------------------------|------------|---------|---|-----------------------|----------------------|----------------------|----------------------|----------------------|----------------------|----------------------|----------------------|----------------------|----------------------|----------------------|----------------------|-----|
| | | | | | Ene | Feb | Mar | Abr | May | Jun | Jul | Ago | Sep | Oct | Nov | Dic |
| CAPÍTULO 1000 | | | | | | | | | | | | | | | | |
| 15 | 1 | 1132 | SUELDOS AL PERSONAL | 45,984,098.00 | 3,832,008.00 | 3,832,008.00 | 3,832,008.00 | 3,832,008.00 | 3,832,008.00 | 3,832,008.00 | 3,832,008.00 | 3,832,008.00 | 3,832,008.00 | 3,832,008.00 | 3,832,008.00 | |
| 15 | 1 | 1211 | HONORARIOS ASIMILABLES A SALARIOS | 27,681,531.00 | 2,306,794.00 | 2,306,794.00 | 2,306,794.00 | 2,306,794.00 | 2,306,794.00 | 2,306,794.00 | 2,306,794.00 | 2,306,794.00 | 2,306,794.00 | 2,306,794.00 | 2,306,794.00 | |
| 15 | 1 | 1311 | PRIMA QUINQUENAL AL PERSONAL | 21,687,857.00 | 1,807,321.00 | 1,807,321.00 | 1,807,321.00 | 1,807,321.00 | 1,807,321.00 | 1,807,321.00 | 1,807,321.00 | 1,807,321.00 | 1,807,321.00 | 1,807,321.00 | 1,807,321.00 | |
| 15 | 1 | 1322 | PRIMA VACACIONAL AL PERSONAL | 1,188,718.00 | 99,060.00 | 99,060.00 | 99,060.00 | 99,060.00 | 99,060.00 | 99,060.00 | 99,060.00 | 99,060.00 | 99,060.00 | 99,060.00 | 99,060.00 | |
| 15 | 1 | 1327 | GRATIFICACIÓN DE FIN DE AÑO AL PERSONAL | 4,805,026.00 | 400,419.00 | 400,419.00 | 400,419.00 | 400,419.00 | 400,419.00 | 400,419.00 | 400,419.00 | 400,419.00 | 400,419.00 | 400,419.00 | 400,419.00 | |
| 15 | 1 | 1342 | COMPENSACIONES AL PERSONAL | 1,779,044.00 | 148,254.00 | 148,254.00 | 148,254.00 | 148,254.00 | 148,254.00 | 148,254.00 | 148,254.00 | 148,254.00 | 148,254.00 | 148,254.00 | 148,254.00 | |
| 15 | 1 | 1411 | APORTACIONES DE SEGURIDAD SOCIAL | 8,099,971.00 | 674,998.00 | 674,998.00 | 674,998.00 | 674,998.00 | 674,998.00 | 674,998.00 | 674,998.00 | 674,998.00 | 674,998.00 | 674,998.00 | 674,998.00 | |
| 15 | 1 | 1421 | APORTACIONES A FONDOS DE VIVIENDA | 2,530,803.00 | 210,900.00 | 210,900.00 | 210,900.00 | 210,900.00 | 210,900.00 | 210,900.00 | 210,900.00 | 210,900.00 | 210,900.00 | 210,900.00 | 210,900.00 | |
| 15 | 1 | 1432 | CUOTAS DE VIVIENDA DE RETIRO A PERSONAL | 3,394,296.00 | 282,025.00 | 282,025.00 | 282,025.00 | 282,025.00 | 282,025.00 | 282,025.00 | 282,025.00 | 282,025.00 | 282,025.00 | 282,025.00 | 282,025.00 | |
| 15 | 1 | 1442 | CUOTAS DE SEGURO DE VIDA AL PERSONAL | 1,807,112.00 | 150,593.00 | 150,593.00 | 150,593.00 | 150,593.00 | 150,593.00 | 150,593.00 | 150,593.00 | 150,593.00 | 150,593.00 | 150,593.00 | 150,593.00 | |
| 15 | 1 | 1522 | INDIVIDUALIZACIÓN Y LIQUIDACIÓN AL PERSONAL | 558,833.00 | 46,569.00 | 46,569.00 | 46,569.00 | 46,569.00 | 46,569.00 | 46,569.00 | 46,569.00 | 46,569.00 | 46,569.00 | 46,569.00 | 46,569.00 | |
| 15 | 1 | 1541 | AYUDA PARA PASAJES | 1,088,144.00 | 90,679.00 | 90,679.00 | 90,679.00 | 90,679.00 | 90,679.00 | 90,679.00 | 90,679.00 | 90,679.00 | 90,679.00 | 90,679.00 | 90,679.00 | |
| 15 | 1 | 1543 | OTRAS PRESTACIONES | 2,795,290.00 | 232,942.00 | 232,942.00 | 232,942.00 | 232,942.00 | 232,942.00 | 232,942.00 | 232,942.00 | 232,942.00 | 232,942.00 | 232,942.00 | 232,942.00 | |
| 15 | 1 | 1592 | CUOTAS DE PENSAMIENTO AL PERSONAL | 1,537,592.00 | 128,133.00 | 128,133.00 | 128,133.00 | 128,133.00 | 128,133.00 | 128,133.00 | 128,133.00 | 128,133.00 | 128,133.00 | 128,133.00 | 128,133.00 | |
| 15 | 1 | 159F | BONO ANUAL AL PERSONAL | 141,974.00 | 11,831.00 | 11,831.00 | 11,831.00 | 11,831.00 | 11,831.00 | 11,831.00 | 11,831.00 | 11,831.00 | 11,831.00 | 11,831.00 | 11,831.00 | |
| TOTAL CAPÍTULO 1000 | | | | 125,070,298.00 | 10,422,526.00 | 10,422,526.00 | 10,422,526.00 | 10,422,526.00 | 10,422,526.00 | 10,422,526.00 | 10,422,526.00 | 10,422,526.00 | 10,422,526.00 | 10,422,526.00 | 10,422,526.00 | |

CAPÍTULO 2000

| | | | | | | | | | | | | | | | |
|----|---|------|---|------------|-----------|-----------|-----------|-----------|-----------|-----------|------------|-----------|-----------|-----------|-----------|
| 15 | 1 | 2111 | MATERIALES, ÚTILES Y EQUIPOS MENORES DE OFICINA | 605,898.00 | 0.00 | 50,492.00 | 50,492.00 | 50,492.00 | 50,492.00 | 50,492.00 | 50,492.00 | 50,492.00 | 50,492.00 | 50,492.00 | 50,492.00 |
| 15 | 3 | 2141 | MATERIALES, ÚTILES Y EQUIPOS MENORES DE TECNOLOGÍA DE LA INFORMACIÓN Y COMUNICACIONES | 419,251.00 | 0.00 | 69,876.00 | 34,938.00 | 34,938.00 | 34,938.00 | 34,938.00 | 104,814.00 | 0.00 | 34,938.00 | 69,871.00 | 0.00 |
| 15 | 1 | 2151 | MATERIAL IMPRESO E INFORMACIÓN DIGITAL | 287,491.00 | 23,958.00 | 47,916.00 | 0.00 | 23,958.00 | 23,958.00 | 23,958.00 | 71,874.00 | 0.00 | 23,958.00 | 47,911.00 | 0.00 |
| 15 | 1 | 2161 | MATERIAL DE LIMPIEZA | 521,133.00 | 43,428.00 | 86,856.00 | 0.00 | 43,428.00 | 43,428.00 | 43,428.00 | 130,284.00 | 0.00 | 43,428.00 | 86,856.00 | 0.00 |
| 15 | 1 | 2211 | PRODUCTOS PARA PERSONAS | 539,298.00 | 0.00 | 89,884.00 | 44,942.00 | 44,942.00 | 44,942.00 | 44,942.00 | 134,820.00 | 0.00 | 44,942.00 | 44,942.00 | 0.00 |
| 15 | 1 | 2231 | UTENSILIOS PARA EL SERVICIO DE ALIMENTACIÓN | 4,897.00 | 0.00 | 0.00 | 0.00 | 0.00 | 0.00 | 0.00 | 4,897.00 | 0.00 | 0.00 | 0.00 | 0.00 |
| 15 | 1 | 2311 | PRODUCTOS ALIMENTICIOS, AGROPECUARIOS Y FORESTALES ADQUIRIDOS COMO MATERIA PRIMA | 78,538.00 | 0.00 | 19,635.00 | 0.00 | 19,635.00 | 19,635.00 | 19,635.00 | 0.00 | 0.00 | 6,545.00 | 13,080.00 | 0.00 |
| 15 | 1 | 2411 | PRODUCTOS MINERALES NO METÁLICOS | 10,698.00 | 0.00 | 10,698.00 | 0.00 | 0.00 | 0.00 | 0.00 | 0.00 | 0.00 | 0.00 | 0.00 | 0.00 |
| 15 | 1 | 2451 | VIDRIO Y PRODUCTOS DE VIDRIO | 39,897.00 | 0.00 | 13,300.00 | 0.00 | 0.00 | 0.00 | 0.00 | 3,325.00 | 9,972.00 | 0.00 | 3,325.00 | 0.00 |
| 15 | 1 | 2461 | MATERIAL ELÉCTRICO Y ELECTRÓNICO | 288,080.00 | 72,021.00 | 24,007.00 | 0.00 | 24,007.00 | 24,007.00 | 24,007.00 | 24,007.00 | 96,028.00 | 0.00 | 0.00 | 0.00 |
| 15 | 1 | 2481 | MATERIALES COMPLEMENTARIOS OTROS MATERIALES Y ARTÍCULOS DE CONSTRUCCIÓN Y REPARACIÓN | 83,867.00 | 27,955.00 | 0.00 | 0.00 | 6,989.00 | 6,989.00 | 6,989.00 | 6,989.00 | 20,987.00 | 0.00 | 6,989.00 | 6,989.00 |
| 15 | 1 | 2491 | MATERIALES Y ARTÍCULOS DE CONSTRUCCIÓN Y REPARACIÓN | 385,513.00 | 64,253.00 | 32,126.00 | 0.00 | 32,126.00 | 32,126.00 | 32,126.00 | 32,126.00 | 32,126.00 | 0.00 | 0.00 | 0.00 |



GOBIERNO DEL ESTADO DE TLAXCALA
 ANTEPROYECTO DE PRESUPUESTO DE EGRESOS 2025
 PROYECTO DE PARTIDA CALENDARIZADO



3.03 UNIVERSIDAD AUTÓNOMA DE TLAXCALA

DEPENDENCIA O ENTIDAD:
 PROYECTO:

| FTE. | SUB-FUENTE | PARTIDA | DESCRIPCIÓN | PROPOSTA 2025 | Calendario | | | | | | | | | | | | | |
|---------------------|------------|---------|---|---------------|------------|------------|------------|------------|------------|------------|------------|------------|------------|------------|------------|------------|------------|------------|
| | | | | | Ene | Feb | Mar | Abr | May | Jun | Jul | Ago | Sep | Oct | Nov | Dic | | |
| 15 | 1 | 2511 | PRODUCTOS QUÍMICOS BÁSICOS | 64,815.00 | 27,008.00 | 0.00 | 0.00 | 0.00 | 0.00 | 5,401.00 | 5,401.00 | 5,401.00 | 5,401.00 | 16,203.00 | 0.00 | 0.00 | 0.00 | 5,401.00 |
| 15 | 1 | 2541 | MATERIALES Y ACCESORIOS QUÍMICOS | 70,982.00 | 5,917.00 | 17,745.00 | 0.00 | 5,915.00 | 5,915.00 | 5,915.00 | 5,915.00 | 5,915.00 | 5,915.00 | 5,915.00 | 11,830.00 | 0.00 | 0.00 | 5,915.00 |
| 15 | 1 | 2551 | MATERIALES Y ACCESORIOS QUÍMICOS DE LABORATORIO | 343,451.00 | 28,620.00 | 28,621.00 | 0.00 | 0.00 | 0.00 | 28,621.00 | 28,621.00 | 57,242.00 | 57,242.00 | 0.00 | 28,621.00 | 57,242.00 | 0.00 | 0.00 |
| 15 | 1 | 2611 | COMBUSTIBLES, LUBRICANTES Y ADITIVOS | 458,570.00 | 38,216.00 | 38,214.00 | 38,214.00 | 38,214.00 | 76,428.00 | 0.00 | 38,214.00 | 38,214.00 | 38,214.00 | 38,214.00 | 76,428.00 | 0.00 | 0.00 | 38,214.00 |
| 15 | 1 | 2711 | VESTUARIO Y UNIFORMES | 48,304.00 | 4,029.00 | 4,025.00 | 0.00 | 4,025.00 | 4,025.00 | 4,025.00 | 4,025.00 | 8,050.00 | 8,050.00 | 0.00 | 4,025.00 | 8,050.00 | 0.00 | 0.00 |
| 15 | 1 | 2731 | ARTÍCULOS DEPORTIVOS | 4,085.00 | 0.00 | 0.00 | 0.00 | 4,085.00 | 0.00 | 0.00 | 0.00 | 0.00 | 0.00 | 0.00 | 0.00 | 0.00 | 0.00 | 0.00 |
| 15 | 1 | 2741 | PRODUCTOS TEXTILES | 9,985.00 | 2,485.00 | 0.00 | 0.00 | 830.00 | 830.00 | 830.00 | 830.00 | 3,320.00 | 0.00 | 0.00 | 0.00 | 1,660.00 | 0.00 | 0.00 |
| 15 | 1 | 2941 | REFACCIONES Y ACCESORIOS MENORES DE EQUIPO DE COMPUTO Y TECNOLOGIAS DE LA INFORMACION | 8,092.00 | 0.00 | 0.00 | 0.00 | 0.00 | 0.00 | 8,092.00 | 0.00 | 0.00 | 0.00 | 0.00 | 0.00 | 0.00 | 0.00 | 0.00 |
| 15 | 1 | 2961 | REFACCIONES Y ACCESORIOS MENORES DE EQUIPO DE TRANSPORTE | 37,174.00 | 9,292.00 | 0.00 | 3,098.00 | 3,098.00 | 3,098.00 | 3,098.00 | 12,392.00 | 0.00 | 0.00 | 0.00 | 0.00 | 3,098.00 | 3,098.00 | 3,098.00 |
| TOTAL CAPITULO 2000 | | | | 4,309,999.00 | 433,093.00 | 387,772.00 | 444,180.00 | 211,183.00 | 443,684.00 | 466,749.00 | 349,847.00 | 324,407.00 | 411,505.00 | 342,096.00 | 352,870.00 | 143,033.00 | | |
| CAPITULO 3000 | | | | | | | | | | | | | | | | | | |
| 15 | 1 | 3111 | ENERGIA ELÉCTRICA | 2,727,774.00 | 227,314.00 | 227,315.00 | 227,315.00 | 227,315.00 | 227,315.00 | 227,315.00 | 227,315.00 | 227,315.00 | 227,315.00 | 227,315.00 | 227,315.00 | 227,315.00 | 227,315.00 | 227,315.00 |
| 15 | 1 | 3121 | GAS | 10,174.00 | 0.00 | 10,174.00 | 0.00 | 0.00 | 0.00 | 0.00 | 0.00 | 0.00 | 0.00 | 0.00 | 0.00 | 0.00 | 0.00 | 0.00 |
| 15 | 1 | 3131 | AGUA | 805,332.00 | 50,448.00 | 50,444.00 | 50,444.00 | 50,444.00 | 50,444.00 | 50,444.00 | 50,444.00 | 50,444.00 | 50,444.00 | 50,444.00 | 50,444.00 | 50,444.00 | 50,444.00 | 50,444.00 |
| 15 | 1 | 3141 | TELEFONIA TRADICIONAL | 689,944.00 | 57,495.00 | 57,495.00 | 57,499.00 | 57,495.00 | 57,495.00 | 57,495.00 | 57,495.00 | 57,495.00 | 57,495.00 | 57,495.00 | 57,495.00 | 57,495.00 | 57,495.00 | 57,495.00 |
| 15 | 1 | 3161 | SERVICIOS DE TELECOMUNICACIONES Y SATELITES | 24,329.00 | 2,027.00 | 6,086.00 | 0.00 | 0.00 | 2,027.00 | 2,027.00 | 2,027.00 | 8,108.00 | 0.00 | 0.00 | 0.00 | 0.00 | 0.00 | 2,027.00 |
| 15 | 1 | 3171 | SERVICIOS DE ACCESO DE INTERNET, REDES Y PROCESAMIENTO DE INFORMACION | 315,185.00 | 26,265.00 | 26,270.00 | 0.00 | 78,796.00 | 0.00 | 26,265.00 | 26,265.00 | 52,530.00 | 0.00 | 26,265.00 | 26,265.00 | 26,265.00 | 26,265.00 | 26,265.00 |
| 15 | 1 | 3231 | ARRENDAMIENTO DE MOBILIARIO Y EQUIPO DE ADMINISTRACION, EDUCACIONAL Y RECREATIVO | 6,809.00 | 0.00 | 6,809.00 | 0.00 | 0.00 | 0.00 | 0.00 | 0.00 | 0.00 | 0.00 | 0.00 | 0.00 | 0.00 | 0.00 | 0.00 |
| 15 | 1 | 3291 | OTROS ARRENDAMIENTOS | 45,475.00 | 18,945.00 | 0.00 | 0.00 | 0.00 | 0.00 | 3,790.00 | 3,790.00 | 3,790.00 | 3,790.00 | 11,370.00 | 0.00 | 0.00 | 0.00 | 3,790.00 |
| 15 | 1 | 3321 | SERVICIOS DE DISEÑO, ARQUITECTURA, INGENIERIA Y ACTIVIDADES RELACIONADAS | 4,282.00 | 4,282.00 | 0.00 | 0.00 | 0.00 | 0.00 | 0.00 | 0.00 | 0.00 | 0.00 | 0.00 | 0.00 | 0.00 | 0.00 | 0.00 |
| 15 | 1 | 3361 | SERVICIOS DE APOYO ADMINISTRATIVO, TRADUCCION, FOTOCOPIADO E IMPRESION | 24,669.00 | 12,333.00 | 0.00 | 0.00 | 0.00 | 0.00 | 0.00 | 2,056.00 | 2,056.00 | 2,056.00 | 8,224.00 | 0.00 | 0.00 | 0.00 | 0.00 |
| 15 | 1 | 3491 | SERVICIOS FINANCIEROS, BANCARIOS Y COMERCIALES INTERSECTORES | 147,608.00 | 12,301.00 | 36,803.00 | 0.00 | 0.00 | 12,301.00 | 12,301.00 | 49,200.00 | 0.00 | 0.00 | 0.00 | 0.00 | 24,602.00 | 0.00 | 0.00 |
| 15 | 1 | 3511 | CONSERVACION Y MANTENIMIENTO DE INMUEBLES MENOR | 246,913.00 | 20,577.00 | 20,576.00 | 0.00 | 61,728.00 | 0.00 | 20,576.00 | 20,576.00 | 20,576.00 | 20,576.00 | 41,152.00 | 0.00 | 20,576.00 | 20,576.00 | 20,576.00 |

3 03 UNIVERSIDAD AUTÓNOMA DE TLAXCALA

DEPENDENCIA O ENTIDAD:
PROYECTO:

| FTE. | SUB-FUENTE | PARTIDA | DESCRIPCIÓN | CALENDARIO | | | | | | | | | | | | | |
|------|------------|---------|---|----------------|---------------|---------------|---------------|---------------|---------------|---------------|---------------|--------------|---------------|---------------|---------------|---------------|----------|
| | | | | PROPUESTA 2025 | Ene | Feb | Mar | Abr | May | Jun | Jul | Ago | Sep | Oct | Nov | Dic | |
| 15 | 1 | 3521 | INSTALACIÓN, REPARACIÓN Y MANTENIMIENTO DE MOBILIARIO Y EQUIPO DE ADMINISTRACIÓN, EDUCACIONAL, RECREATIVO Y | 0.00 | 0.00 | 0.00 | 0.00 | 0.00 | 0.00 | 1,323.00 | 0.00 | 0.00 | 0.00 | 0.00 | 0.00 | 0.00 | 0.00 |
| 15 | 1 | 3531 | INSTALACIÓN, REPARACIÓN Y MANTENIMIENTO DE EQUIPO DE CÓMPUTO Y TECNOLOGÍAS DE LA INFORMACIÓN | 78,390.00 | 13,064.00 | 0.00 | 6,528.00 | 6,532.00 | 19,596.00 | 0.00 | 0.00 | 6,532.00 | 6,532.00 | 19,596.00 | 0.00 | 0.00 | 0.00 |
| 15 | 1 | 3541 | INSTALACIÓN, REPARACIÓN Y MANTENIMIENTO DE EQUIPO E INSTRUMENTAL MÉDICO Y DE LABORATORIO | 333,934.00 | 27,828.00 | 83,482.00 | 0.00 | 0.00 | 27,828.00 | 27,828.00 | 27,828.00 | 55,656.00 | 0.00 | 27,828.00 | 55,656.00 | 0.00 | 0.00 |
| 15 | 1 | 3551 | REPARACIÓN Y MANTENIMIENTO DE EQUIPO DE TRANSPORTE | 119,142.00 | 9,829.00 | 9,923.00 | 29,787.00 | 0.00 | 0.00 | 9,829.00 | 9,929.00 | 9,929.00 | 29,787.00 | 0.00 | 0.00 | 0.00 | 9,929.00 |
| 15 | 1 | 3581 | SERVICIOS DE LIMPIEZA Y MANEJO DE DESECHOS | 39,452.00 | 9,860.00 | 0.00 | 0.00 | 3,288.00 | 3,288.00 | 6,576.00 | 0.00 | 3,288.00 | 3,288.00 | 9,864.00 | 0.00 | 0.00 | 0.00 |
| 15 | 1 | 3591 | SERVICIOS DE JARDINERÍA Y PUNTIACIÓN | 650,452.00 | 54,204.00 | 54,208.00 | 162,612.00 | 0.00 | 0.00 | 54,204.00 | 54,204.00 | 108,408.00 | 0.00 | 54,204.00 | 108,408.00 | 0.00 | 0.00 |
| 15 | 1 | 3611 | DIFUSIÓN POR RADIO, TELEVISIÓN Y OTROS MEDIOS DE MENSAJES SOBRE PROGRAMAS Y ACTIVIDADES CREATIVAS | 6,403.00 | 6,403.00 | 0.00 | 0.00 | 0.00 | 0.00 | 0.00 | 0.00 | 0.00 | 0.00 | 0.00 | 0.00 | 0.00 | 0.00 |
| 15 | 1 | 3631 | PREPRODUCCIÓN Y PRODUCCIÓN DE PUBLICIDAD, EXCEPTO INTERNET | 27,841.00 | 2,303.00 | 9,217.00 | 0.00 | 0.00 | 0.00 | 2,303.00 | 2,303.00 | 2,303.00 | 4,606.00 | 0.00 | 4,606.00 | 0.00 | 0.00 |
| 15 | 1 | 3661 | SERVICIO DE CREACIÓN Y DIFUSIÓN DE CONTENIDO EXCLUSIVAMENTE A TRAVÉS DE INTERNET | 20,322.00 | 10,158.00 | 0.00 | 0.00 | 0.00 | 0.00 | 0.00 | 1,694.00 | 1,694.00 | 5,082.00 | 0.00 | 5,082.00 | 0.00 | 0.00 |
| 15 | 1 | 3691 | OTROS SERVICIOS DE INFORMACIÓN | 112,556.00 | 9,380.00 | 37,516.00 | 0.00 | 0.00 | 0.00 | 9,380.00 | 9,380.00 | 9,380.00 | 18,760.00 | 0.00 | 18,760.00 | 0.00 | 0.00 |
| 15 | 1 | 3721 | PASAJES TERRESTRES | 22,184.00 | 1,844.00 | 11,100.00 | 0.00 | 0.00 | 0.00 | 0.00 | 0.00 | 1,850.00 | 5,550.00 | 0.00 | 5,550.00 | 0.00 | 0.00 |
| 15 | 1 | 3751 | VIÁTICOS EN EL PAÍS | 103,246.00 | 17,206.00 | 0.00 | 8,604.00 | 8,604.00 | 34,416.00 | 0.00 | 0.00 | 8,604.00 | 8,604.00 | 17,208.00 | 0.00 | 17,208.00 | 0.00 |
| 15 | 1 | 3811 | GASTOS DE CEREMONIAL | 524,331.00 | 43,694.00 | 131,085.00 | 0.00 | 0.00 | 43,694.00 | 43,694.00 | 131,082.00 | 0.00 | 43,694.00 | 87,388.00 | 0.00 | 87,388.00 | 0.00 |
| 15 | 1 | 3831 | CONGRESOS Y CONVENCIONES | 1,164,360.00 | 291,090.00 | 0.00 | 0.00 | 97,030.00 | 97,030.00 | 194,060.00 | 0.00 | 97,030.00 | 97,030.00 | 291,090.00 | 0.00 | 291,090.00 | 0.00 |
| | | | TOTAL CAPITULO 3000 | 8,052,230.00 | 928,950.00 | 778,603.00 | 683,308.00 | 450,712.00 | 575,434.00 | 748,187.00 | 676,906.00 | 718,384.00 | 568,151.00 | 827,031.00 | 698,723.00 | 698,723.00 | 0.00 |
| | | | TOTAL PROYECTO | 137,432,527.00 | 11,784,569.00 | 14,588,901.00 | 11,550,014.00 | 11,084,421.00 | 11,441,624.00 | 11,637,462.00 | 16,680,324.00 | 6,254,958.00 | 11,402,182.00 | 11,591,653.00 | 11,473,919.00 | 10,965,400.00 | 0.00 |

ELABORÓ
ARQ. MIGUEL ANDRÉS GARCÍA DE OCA
SECRETARÍA ADMINISTRATIVA



AUTORIZO
DR. SERAFÍN ORTIZ
RECTOR

RECTORÍA

Los balances de las dependencias y entidades se estructuran de la siguiente manera: se detallan los recursos asignados por concepto de los proyectos de inversión y los recursos asignados por concepto de los proyectos de operación.

